ای مرد، هر که باشی و از هر کجا بیایی، زیرا که می‌دانم خواهی آمد. من کوروش پسر کمبوجیه که این امپراتوری را برای پارسی‌ها بنا کردم تو به این پاره خاک که پیکر مرا در بر گرفته‌است رشک مبر...!!!

ایرانشهر

283

رایگان
FREE
در جنوب کالیفرنیا

بهای تکنسخه: جنوب کالیفرنیا: رایگان - شمال کالیفرنیا و سایر ایالت‌های آمریکا: $2.00

هفته نامه خبری، فرهنگی، سیاسی ایرانشهر - شماره ۲۸۳ - آدینه ۱ اکتبر ۲۰۲۱

IRANSHAHR WEEKLY NEWSPAPER - NO: 282 OCTOBER ,1 , 2021

www.iranshahrnewsagency.com

خبری در راه است

چهارم اکتبر 2021 از سوی اکثر رسانه های ایرانی برونمرزی اعلام می شود

تقدیر از ساناز طوسی در کنفرانس تئاتر ملی

نیویورک: کنفرانس تئاتر ملی ساناز طوسی را به عنوان برنده جایزه نمایش نویسی Barrie and Bernice Stavis به خاطر نمایش کاشکی اینجا بودی که توسط کمیته استاویس کنفرانس تئاتر ملی انتخاب شده است اعلام کرد. در کنار این جایزه، مبلغ ۲۰۰۰ دلار به صورت بلاعوض در گردهمایی سالانه کنفرانس تئاتر ملی در دسامبر ۲۰۲۱ به وی اعطا خواهد شد. این گردهمایی شامل قرائت نمایش نامه کاشکی اینجا بودی به همراه گفتگو درباره نمایشنامه و فعالیت طوسی می شود

داستان کاشکی اینجا بودی همزمان با آغاز تظاهرات در سراسر ایران در سال ۱۹۷۸ به وقوع می پیوندد که به آشفتگی یک حومه شهر می پردازد جایی که حلقه گرم و صمیمی دوستان دختر قصد دارند جشن برپا کنند، شوخی های مبتذل رد و بدل کنند و کوشش می کنند زندگی عادی را ادامه دهند. با تشدید انقلاب، هر زنی وادارمی شود تا به موج مهاجرت بپیوندد و با به طور برابر با آینده نامشخص در خانه روبرو شود.

به گفته لیزی استرن، مدیر ادبی در Playwrights Horizons: داستان این نمایشنامه الهام گرفته از مادر ساناز و دوستانش در ایران است که طی روند ۳۶ ساعته شورانگیز از وی روایت می شود و به همین دلیل است که ساناز این نمایش را به تندی و از راه شهود می نویسد که داستان به سستی و خاص و در نتیجه آن از دید عاطفی قوی است.

اورن اودسیکین مدیر هنری جشنواره شکسپیر اورگان در این باره می گوید: نمایشنامه های طوسی به صورت طنزآمیز و هدفمند وضعیت کنونی را زیر سؤال می برد و روایت قربانی را که اغلب زنان ایرانی هستند را رد می کند. شخصیت های ساناز موجودات شوخ طبع، با نشاط و معیوبی که در شرایط سخت یک زندگی کامل داشته اند.

خود طوسی می گوید: من نمایشنامه هایی می نویسم که همساز با زیبایی زبان، وزن سنت و دشواری تقاطع مرزهای ملی باشد و در عین حال خلق شخصیت های ایرانی با احترام عمیق برای فرهنگی که آن ها را شکل داده و علایقی که آن ها را به سوی خود می کشاند.

پیش نمایش جهانی نمایشنامه کاشکی اینجا بودی در جشنواره فیلم ویلیمز تاون، Page ۷۳، و Playwrights Horizons به کارگردانی Gaye Taylor Upchurch در New York's Playwrights Horizons از تاریخ ۱۳ آوریل تا ۲۲ می ۲۰۲۲ به نمایش در خواهد آمد. این اثر همچنین برنده جایزه Edgerton Foundation New Play نیز شده است.

طوسی نمایشنامه نویس ایرانی آمریکایی اهل اورنج کانتی است. او هم اکنون در نمایش خانه آتلانتیک، ویلیامزتاون، باشگاه نمایش منهتن، شرکت South Coast Repertory، نمایش خانه IAMA و جشنواره شکسپیر اورگان (چرخه انقلاب های آمریکا) فعالیت دارد. وی عضو آکادمی نویسندگان آمریکایی شرق میانه در سازمان لارک و دانش آموخته Clubbed Thumb's Early Career Writers' Group است. همچنین مفتخر به دریافت کمک هزینه نمایشنامه نویسی از سوی Page ۷۳ در سال ۲۰۱۹ و جایزه نمایش نویسی استینبرگ ۲۰۲۰ است. ساناز فرزند مهاجرت است.

در صفحات دیگر:

رضاشاه - راه آهن سرتاسری
کورش سلیمانی (توماج)
صفحه ۲

درخواست ۱۵۰۰۰ خانواده لوس انجلسی برای آموزش فرزندان در خانه

نامزدی رسمی کارن بس برای شهرداری لوس انجلس در سال ۲۰۲۲

۶۰۰۰۰ زندانی با پرونده محکومیت با «ماری وانا» آزاد می شوند

برنامه کاهش مرگ و میر زنان باردار سیاهپوست در کالیفرنیا آغاز خواهد شد

توافق ۱/۸ میلیارد دلاری شرکت گاز جنوب کالیفرنیا برای خسارت نشت گاز

با همکاری اداره آب کالیفرنیا، اختلاف ایالت‌ها بر سر توزیع آب رودخانه کلرادو پایان یافت

رییس کمیسیون پلیس لوس آنجلس، مقاومت افسران پلیس را در برابر واکسیناسیون «وحشتناک» نامید

پیام درخشان
وکیل آشنای جامعه ایران در امور
برنامه ریزی مالی
تراست - وصیت نامه - ارث
تنظیم وصیت نامه

شان صداقتی
با سال‌ها خدمت و سابقه درخشان در
ایدن مموریال

(323) 782-9494

(818) 326-4040

وام های کرونا
EDD و PPP و SBA
شخصی - بیزینسی
دریافت وام های بلاعوض از سوی کانتی - ایالتی و فدرال
دریافت کمک از سازمان کار و خدمات اجتماعی
424-385 -2981
مشاوره اولیه رایگان
کامیار روحانی

Pardis Akhavan, Esq. | Associate Attorney
پردیس اخوان
وکیل رسمی دادگاههای آمریکا
BANKRUPTCY OVERVIEW
FORECLOSURE DEFENSE
DEBT RELIEF OVERVIEW
ورشکستگی و
کلیه دعاوی حقوقی مربوط به آن

RESNIK HAYES MORADI LLP
سن فرناندو ولی - دان تاون لس آنجلس
Telephone: (213) 572-0800
Facsimile: (213) 572-0860
Direct Line: (818) 285-0101
Main Line: (818) 285-0100
Facsimile: (818) 855-7013

انتصاب قاتلان یهودیان در کابینه جدید ایران و عدم واکنش جامعه جهانی به آن

نویسنده: کارمل ملمد - ترجمه: بیژن خلیلی

خبرگزاری ایرانشهر به نقل از JNS -انتصاب مظنونان بمب گذاری AMIA در آرژانتین، محسن رضایی و احمد وحیدی به پست های بالای دولت رئیسی با هیچ انتقادی از سوی رهبران اروپایی، آمریکایی و یهودیان آمریکایی- مواجه نشده است.

برای چندین دهه پس از جنگ جهانی دوم، اکثریت یهودیان آمریکایی واقعاً نگران اجرای عدالت علیه جنایتکاران نازی بودند. با این حال، در سال های اخیر به نظر می رسد که یهودیان آمریکایی علاقه خود را برای آن که سایر قاتلان

ادامه مطلب صفحه ۷

AMIRCO
E-FREIGHT LOGISTICS, LLC
فقط یک نام
امیرکو
اینترنشنال
حمل کالا و وسایل شخصی و تجاری به ایران و سایر نقاط جهان تحت قوانین دولت آمریکا (OFAC)
پست اکسپرس مدارک و هدایا به تمام نقاط ایران بین 5 تا 7 روز
حمل مستقیم کانتینرهای 20 و 40 فوتی به تمام نقاط ایران بصورت هفتگی در اسرع وقت با نازلترین قیمت

Tell: 310-842-8000
Toll Free: 800-826-IRAN(4726)
800-U AMIRCO(826-4726)
OVERSEAS SHIPPING
$175 حمل هوایی چمدان و یا جعبه تا ۵۰ پاند
$65 ارسال چمدان معمولی استاندارد با هر وزن فقط از طریق دریا

323-574-4818
Fax:323-954-1371
mehrdadprto@earthlink.net
MICHAEL M. PARTO
AN ACCOUNTANCY CORPORATION
موسسه حسابداری و حسابرسی مایکل پرتو
حسابدار قسم خورده

- Preparation of tax returns for corporations, trusts, LLCs, partnerships, individuals and estates
- Full accounting
- Write-ups and Quick Books Advisory Services
- Consultations
- Employee buy-in
- Business valuations for closely held companies and sole proprietorships
- Audit Representations
- Compliance filings with all federal, state, county, city and local agencies as to business license renewal, etc.
- Payroll processing
- Foreign transactions reporting as to FBAR, 114, AND 8938

ما همه تسهیلات لازم را برای انجام کار حسابداری شما بدون این که حضور فیزیکی شما لازم باشد فراهم آورده ایم.

کانون فرهنگی ایرانیان آتلانتا
قابل توجه هم میهنانی که در کالیفرنیا زندگی میکنند
با هم میهنان خود که در ایالت جورجیا زندگی می کنند با برنامه های کانون فرهنگی ایرانیان آتلانتا توسط زوم ارتباط بر قرار کنید. از شما دعوت می شود میهمان و یا سخنران برنامه های ما باشید.
کانون فرهنگی ایرانیان آتلانتا نهادی است فرهنگی، اجتماعی و غیر انتفاعی که به هیچ حزب، جبهه و گروه خاصی وابسته نیست.
PERSIAN CULTURAL CENTER
WWW.ATLANTAPCC.COM
PERSIAN CULTURAL CENTER
3146 REPS MILLER RD., NORCROSS, GA 30071
info@kanoon.info (404)303-3030
JOIN OUR MAILING LIST

تصویر هفته: کورش سلیمانی

رضاشاه –راه آهن سرتاسری

ناراحتی وجدان

اول اینکه بدانید و آگاه باشید که معمولاً وقتی حکومتی سر کار می‌آید، سعی بسیار در بی‌آبـــرو کردن حکومت قبلی دارد. برای نمونه در دوران پهلوی آقا محمدخان قاجار را با تغییر حرف کوچکـــی به «آغا» محمد تبدیل کردند که لُغز و کنایه‌ای به مقطوع‌النسل (فارسی‌اش را نمیدونم چی میشه!) بودن او باشد و جمهوری اسلامی نیز از هیچ تلاشی برای بی‌اعتبار کردن رژیم پهلوی فروگذار ننکرده است، این را برای این نوشتم که به تاریخی که رژیم فعلی (یعنی جمهوری اسلامی) در دسترس شما قرار می‌دهد اعتماد نکنید و اگر هم خواستید اعتماد کنید!

دوم اینکه بنده (یعنی خود من) مدتهاست که به خودم قول ناموس داده‌ام تا در باره موضوعی کاملا مطمئن و خاطر جمع نباشـــم اظهار نظری نکنم و بعدها باقیمانده آبروی خودم را نبرم و لازم به تذکر اســـت که من تا بحال شـــش هفت بار ازدواج کرده‌ام و اگر قول ناموس می‌دهم از عیال‌های سابق مایه می‌گذارم، نه فعلی

سوم اینکه –دکتر مرتضا میرآفتابی، ناشر مجله سیمرغ چاپ لس آنجلس حدود سی و دو ســـال پیش! (حالا پنج سال اینور و یا اونور) از من خواست که طرحی در باره مطلبی که قصد چاپ آنرا داشـــت تهیه کنم و نوشتن این موضوع هم ضرری ندارد که دکتر میرآفتابی از طرفداران دکتر مصدق بود و هر چه تلاش کرده بود، مهر رژیم سلطنتی به دلش ننشسته بود.

باری، دکتر میرآفتابی بر این باور بود که جهت راه آهنی که رضا شاه آنرا کشیده بود نه بخاطر منافع ایران بلکه محض گل روی آدولف هیتلر، پیشوای آلمان نازی بوده که به این مسیر با حمل مهمات و توپ و تانک برای حمله به روسیه احتیاج داشته است.

بله هم میهن عزیز، بلانسبت شما، بلانسبت شما، بلانسبت شما! من احمق! بدون درنگ دست بکار شدم و تصویری را که ملاحظه می‌فرمایید تهیه کردم و حالا که بر اثر مرور زمان آدمیزاد آهسته و پیوسته عاقل تر می‌شود و به اشتباه‌های خود پی می‌برد و حسرت فرصت‌های از دســـت رفته را می‌خورد، بعد از مدتی از کرده خود مثل سگ پشیمان شدم (بلانسبت شما، بلانسبت شما) چونکه امضای من پای کارم بود و اگر یک انسان شیر پاک خورده‌ای (یا شیر پاک نخورده‌ای) از من توضیح می‌خواست که به چه دلیل و مدرک و ســـندی چنین کاری را کرده‌ام.، من بازهم بلانسبت شما مثل خر در گل می‌ماندم. و حالا هم از این کار خود دچار ناراحتی وجدان شـــده‌ام که چرا نادانسته در باره شخصی قضاوت کرده‌ام و بهمین خاطر قصد رفتن به یک روانشناس داشـــتم که پول هنگفتی که طلب می‌کنند من را منصرف کرد و تصمیم گرفتم برای شما درد دل کنم که خرجی برایم نداشته باشد.

چهارم اینکه –به گواهی مطلب‌هایی که در اینترنت نوشته شده مهندس «پل ورسک «یک اتریشی بوده (هم میهن هیتلر) و رضاشاه به پاس خدمت‌های ایشان «ایستگاه را به نام‌های «پیشوا» یا «رهبر» که از لقب‌های هیتلر است نامگذاری کرده است.

و دیگر اینکه علامت صلیب شکسته در سقف راه آهن تهران گچ کاری شده بوده که می‌گویند هنوز هم پابرجاست.

پنجم اینکه –رضا شاه شاید رابطه نزدیکی با هیتلر داشته ولی این موضوع که زیر نفوذ او بوده با عقلی منصف جور درنمی‌آید.

رضا شـــاه قصد ســـاختن ایران را داشت و رویای ســـاختن ارتشی برای تصرف کشورهای دیگر را در سر نداشت، رضا شاه هیچگاه گفته‌های زهرآگین هیتلر را بر علیه یهودیان و کولی‌ها و همجنس‌گراها و افراد معلول به زبان نیاورد.

رضا شاه هیچگاه برای غیرایرانی‌ها و غیرمسلمان‌ها گتو نساخت و حق و حقوق آنها را ضایع نکرد.

ششم اینکه –یکی از دیپلماتهای ایرانی منصوب از سوی رضاشاه در پاریس جان صدها یهودی را با صدور ویزا از مرگ نجات داد.

هفتم اینکه –امیدوارم که شما هیچگاه مثل من به ناراحتی وجدان دچار نشوید.

و اما نصیحت هفته

اگر در گذشـــته خود را فقط و فقط برای ســـرکار یا مهمانی و گردش، شیک مرتب می‌کردید، بهتر اســـت که این اخلاق نحس و نپسندیده و نکوهیده را هر چه زودتر کنار بگذارید.

چرا که به برکت فراوانی و ارزانی تلفن‌های هوشـــمند ممکن است کسی از طریق (Facetime) با شما تماس بگیرد و شما هم بی‌خبر از همه جا تلفن را باز کنید و طرف مقابل با قیافه هاج و واج و وحشت‌زده، شما را ورانداز کند. بخصوص خانم‌های محترمی که وقت و ســـرمایه زیادی را خرج آرایش و سرخاب و سفید کردن برای زیبایی و جوان نشان دادن خود می‌کنند.

من آنچه که شرط بلاغت است با شما می‌گویم .... و بقیه‌اش را هم نمی‌دانم.

کورش سلیمانی (توماج) آتلانتا
Kourosh454@gmail.com

در کانون خبر:

درخواست ۱۵۰۰۰خانواده لوس انجلسی برای آموزش فرزندان در خانه

خانواده‌هـــای ۱۵۰۰۰ دانش آموز لوس انجلس درخواســـت نمودند که فرزندانشان در خانه به آموزش ادامه دهند.

این خانواده‌ها که حاضر نیستند فرزندشـــان مقررات ایالت و کانتی را در زمینه پوشیدن ماسک و واکسینه شدن احتمالی در آینده، رعایت کنند، از اداره آموزش لوس آنجلس درخواست نمودند همانند دوران در خانه ماندن کرونا، فرزندانشان به صورت آنلاین و در خانه به تحصیل ادامه دهند.

بر اساس شمارش آماری، لوس آنجلس ۴۵۰ هزار دانش آموز دارد و ۱۵ هزار نفر تنها ۳ درصد دانش اموزان اســـت و اداره آموزش نمی‌تواند برای این درخواست دستور همگانی صادر نماید و باید در هیئت مدیره بررسی و تصمیم گرفته شود.

نامزدی رسمی کارن بس برای شهرداری لوس انجلس در سال ۲۰۲۲

کارن بس، نماینده دموکرات لوس انجلس در کنگره امریکا، امروز به طور رسمی نامزدی خود را برای شهرداری در بیانیه مطبوعاتی رسانه‌ای کرد.

او در بیانیه خود نوشـــته است: شهر ما با مشکل بهداشت، ایمنی و بحران اقتصادی برای بی‌خانمان‌ها روبروست که به سطح اضطراری و بشردوستانه رسیده است.

من تمامی زندگی خود را در راستای همراه سازی گروه ها و ائتلافها صرف خواهم کرد تا این مشکل حل کنم و تغییرات اساسی در این دوران بحرانی ایجاد نمایم.

بیایید این کار را با هم انجام دهیم. من می‌خواهم شهردار شوم.

در کانون خبر:

۶۰۰۰۰ زندانی با پرونده محکومیت با «ماری وانا» آزاد می شوند

جورج گسکون دادستان کل لوس انجلس کانتی در حدود ۶۰۰۰۰ زندانی با پرونده ماری وانا را آزاد خواهد کرد تا پاسخگوی درخواست کنشگران برای اصلاح شرایط زندانیان پس از تصویب آزادی مصرف ماری وانا را عملی سازد.

در دوره دادستان کل پیشین جکی لی سی، ۶۶۰۰۰ نفر در زندان‌ها برای جرم مصرف ماری وانا زندانی بودند که پیش از قانون ۶۴ برای مصرف قانونی ماری وانا در زندان بودند.

اداره قضایی کالیفرنیا در امور زندان‌ها در این مورد اعلام نموده که شمار بالایی از این زندانیان شناسایی شده‌اند و بیشترین پرونده‌ها به لوس آنجلس کانتی تعلق دارد.

برنامه کاهش مرگ و میر زنان باردار سیاهپوست در کالیفرنیا آغاز خواهد شد

کالیفرنیا در راستای به کارگیری بودجه و قانون برای کاهش مرگ و میر ناشی از بارداری و دوران پس از بارداری برای زنان سیاهپوست گام برمی‌دارد.

گر چه آمار نشان می‌دهد که میزان مرگ و میر زنان در دوران بارداری و پس از زایمان در کالیفرنیا به مراتب کمتر از میزان آن در کل آمریکاست آمار سال‌های ۲۰۱۷-۲۰۱۴ نشان می‌دهد که مرگ و میر زنان باردار سیاهپوست، ۶ برابر زنان سفیدپوست باردار است و برای پر کردن این فاصله، سرمایه گذاری در زمینه بهداشت و آموزش زنان باردار سیاهپوست است که گوین نیوسام درخواست بودجه ۶/۷ میلیون دلاری را نموده تا میزان ماماها را برای زایمان افزایش دهد.

ناگفته نماند که جو بایدن در دوران انتخابات، در کالیفرنیا این وعده را به کالیفرنیایی‌ها داده بود.

توافق ۱/۸ میلیارد دلاری شرکت گاز جنوب کالیفرنیا برای خسارت نشت گاز

شرکت گاز جنوب کالیفرنیا توافق کرد تا ۱/۸ میلیارد دلار خسارت برای نشت گاز در الیسوکن یون در سال ۲۰۱۵ بپردازد.

۶ سال پیش نشت گاز از یکی از چاه‌های انباره گاز در منطقه پورتر رنچ در سن فرناندو ولی، سبب شد که بسیاری از ساکنان دچار بیماری و خونریزی از بینی، تهوع و سردرد شوند. در یک روند طولانی برای بازگرداندن ساکنان به خانه‌های خود و تامین بهداشت و بستن چاه گاز، شکایت ساکنان برای خسارت‌های وارد شده به دادگاه مدنی رسید.

اداره گاز کالیفرنیای جنوبی اعلام کرد که امیدوار است که این توافق بتواند پاسخگوی تمامی شکایت‌های مدنی قانونی باشد ناگفته نماند که از ۱/۸ میلیارد دلار توافق پس از کاهش مالیات، ۱/۱ میلیارد دلار بین شاکیان تقسیم خواهد شد.

نشست سی و سوم
«بررسی و بازبینی تاریخ ایران مدرن از مشروطه تا ولایت فقیه»
با محمّد امینی
چهارمین نشست از چهار نشست پیرامون
ساز و کار و تاریخ نفت در ایران
ازپیمان دارسی تا پایان نخست وزیری محمّد مصدّق
شرکت کتاب
یکشنبه، سوم اکتبر (یازدهم مهرماه)
ساعت یک پس از نیمروز به وقت لوس انجلس
برگزارکننده: شرکت کتاب با همکاری بنیاد آینده
لینک ورود به نشست:
https://zoom.us/j/93174325199
zoom
کانال زوم شرکت کتاب
ketab1@ketab.com
+1-310-477-7477
818-9-08-08-08

در کانون خبر:

گوین نیوسام فرماندار کالیفرنیا اصلاح قوانین نیروهای انتظامی را امضا کرد.

بنابر این لایحه‌های اصلاحی که مجموعه از ۸ ماه قانونی است و به نام Kenneth Ross Jr Decertification Act of ۲۰۲۱ خوانده می‌شود، سن استخدام در نیروهای انتظامی از ۱۸ سال به ۲۱ سال افزایش یافت و هر گونه خلافی در راستای نژادپرستی، ناراستی و بی‌اعتمادی و استفاده از زور بیش از حد، استفاده از حرکت‌های محدودکننده تنفسی سبب می‌شود که ماموران، اخراج شوند.

این لایحه‌های اصلاحی، استاندارد تازه‌ای را در زمینه استفاده از گاز اشک‌آور برای کنترل تظاهرات و محدوسازی تکنیک‌هایی که ممکن است با تنفس افراد درگیر و موجب نارسایی و خفگی شود را در خود دارد.

با همکاری اداره آب کالیفرنیا، اختلاف ایالت‌ها بر سر توزیع آب رودخانه کلرادو پایان یافت

مقامات اداره‌های آب از ۷ ایالت با امضای توافق‌نامه‌ای میزان تقسیم آب رودخانه کلرادو را که در این ایالت‌ها جاری است، روشن نمودند.

۳ شهر اصلی مصرف کننده این آب، که بیشترین سهم را دارند، دنور در کلرادو، لوس آنجلس در کالیفرنیا و فینیکس در آریزونا هستند. تغییرات اقلیمی و گرمایش زمین، رودخانه را با کم آبی روبرو کرده است که ممکن است تا سال ۲۰۲۵ ادامه یابد.

ناگفته نماند که چانه زنی اصلی برای سهم بیشتر را مدیریت آب در جنوب کالیفرنیا داشت که با هدف تامین آب برای مناطق کشاورزی و باغداری در نشست حضور داشته و این توافق به اختلاف ۲ ساله و احتمال شکایت پایان می‌دهد.

افزایش ۲۰۰۰۰ دانشجو به دانشگاه های UC تا سال ۲۰۳۰

با رشد فزاینده درخواست ورود به دانشگاه‌های UC، رئیس هیئت مدیره و رئیس دانشگاه اعلام کردند که نخستین گام آنها، افزایش ۲۰ هزار دانشجوی بیشتر تا سال ۲۰۳۰ خواهد بود. این مجموعه که ۹ دانشگاه UC را مدیریت می‌کند، تلاش می‌کند تا پایان ۲۰۳۰، شمار دانشجویان پذیرفته شده را به ۱۴۴۰۰۰ نفر برساند.

دانشگاه‌های UC برای پاییز سال ۲۰۲۱، سال گذشته ۲۰۳۷۰۰ درخواست برای ورود به دوره ۴ ساله نخست دانشگاه و ۴۶۱۵۵ درخواست انتقال از کالج‌های ۲ ساله دریافت نموده است که بیشترشان از بافت جمعیتی هستند که می‌تواند ترکیب نژادی – فرهنگی گونه گونی را نقش دهد.

ایالت کالیفرنیا از نظر مالی هزینه افزایش ۶۲۰۰ دانش‌آموز را برای پاییز ۲۰۲۲ برای UCLA، برکلی و سن دیه گو تامین نموده است.

رییس کمیسیون پلیس لوس آنجلس، مقاومت افسران پلیس را در برابر واکسیناسیون «وحشتناک» نامید

رییس غیرنظامی کمیسیون اداره پلیس لوس آنجلس، مقاومت ۲۶۰۰ افسر پلیس را در برابر واکسیناسیون «وحشتناک» نامید.

او گفت: من وحشتناک می‌دانم که ماموران اداره پلیس، که مسئولیت امنیت عمومی را به عهده دارند، با پرهیز از واکسینه شدن، به عمد و گستاخانه، جان افرادی را که برای حفاظت از آنها سوگند خورده‌اند را به خطر بیاندازند.

او در گفته خود، درخواست ۲۶۰۰ مامور پلیس لوس انجلس را برای معافیت با دلایل مذهبی درخواست کرده‌اند را مشکوک خواند و خطاب به ماموران پلیس گفت به سوگند خود وفادار باشید و من از شما درخواست می‌کنم تا پیش از مهلت یکماهه آینده، واکسینه شوید.

حبس ابد برای نژادپرست کشتارگر کنیسای پاوی در عید پسح

قاضی دادگاه عالی سن دیه گو برای فردی که در روز عید پسح ۲۰۱۹ کنیسای پاوی (Powey) را به رگبار بسته و سبب مرگ یک نفر و مجروح شدن شماری دیگر گردیده بود به حبس ابد بدون امکان بخشودگی محکوم کرد.

در حالی که جاش ارنست ۲۲ ساله با چهره‌ای مسخ شده بر روی صندلی نشسته بود و دستهایش به گونه‌ای بسته شده بود که نتواند به سوی خانواده ۱۳ قربانی حمله نژادپرستانه‌اش برگردد و نگاه کند و سخنی بگوید، قاضی دادگاه به این عضو نژادپرستان سفیدپوست برتری طلب، اجازه نداد تا آخرین سخن خود را به زبان بیاورد و صحنه دادگاه را به مراسم سخنرانی در دفاع از باورهای نژادپرستانه خودنماید و از خود چهره نمادین نژادپرستان را به نمایش بگذارد.

گر چه خانواده قربانیان، مایل بودند که او محکوم به مرگ شود، اما قاضی با رای به حبس ابد بدون امکان بخشودگی، او را به زندان فرستاد.

بنیاد حبیب لوی تقدیم می کند
آثار جاویدان تاریخ و فرهنگ یهودیان ایران
تالیف شادروان حبیب لوی در شرکت کتاب

- تاریخ جامع یهودیان اِیران به زبان فارسی
- تاریخ جامع یهودیان اِیران به زبان انگلیسی
Comprehensive History of the Jews of Iran
- اندیشه ها و دیدگاهها
- گالوت چیست؟
- پیام پروردگار: احکام و مقررات حضرت موسی علیه السلام
- تاریخ یهود ایران : (۳ جلدی در ۲ مجلد)

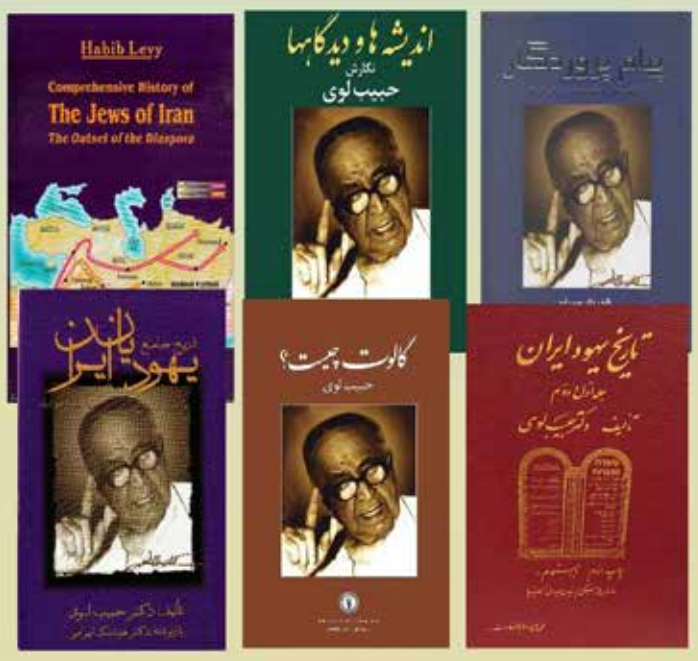

شرکت کتاب
ketab.com
(310) 477-7477

Elaheh Yousefian M.A.
Marriage and Family Therapy
الهه یوسفیان
مشاور خانواده
مشاور در زمینه مسائل فردی، زناشویی، امور خانوادگی
درمان بحران های عاطفی، افسردگی، اضطراب
ایجاد اعتماد بنفس با استفاده از هیپنوتیزم
Phone: 310- 721-9886
Fax: 310- 472-0333
جلسه اول رایگان با تعیین وقت قبلی
520 S. Sepulveda Blvd., # 406
Los Angeles, CA 90049
Registered Licensed MFT
#MFC 47314

LAW OFFICES OF
ALEX KHAEFI
Divorce & Family Law Attorney
الکس خائفی
وکیل رسمی دادگاههای کالیفرنیا
وکیل خانواده و طلاق
Los Angeles Office
11500 Olympic Blvd, Suite 400
Los Angeles CA 90064
310.444.3054
Orange County Office
27281 Las Ramblas, Suite 200
Mission Viejo, CA 92691
949.328.3279
akattorneyatlaw.com

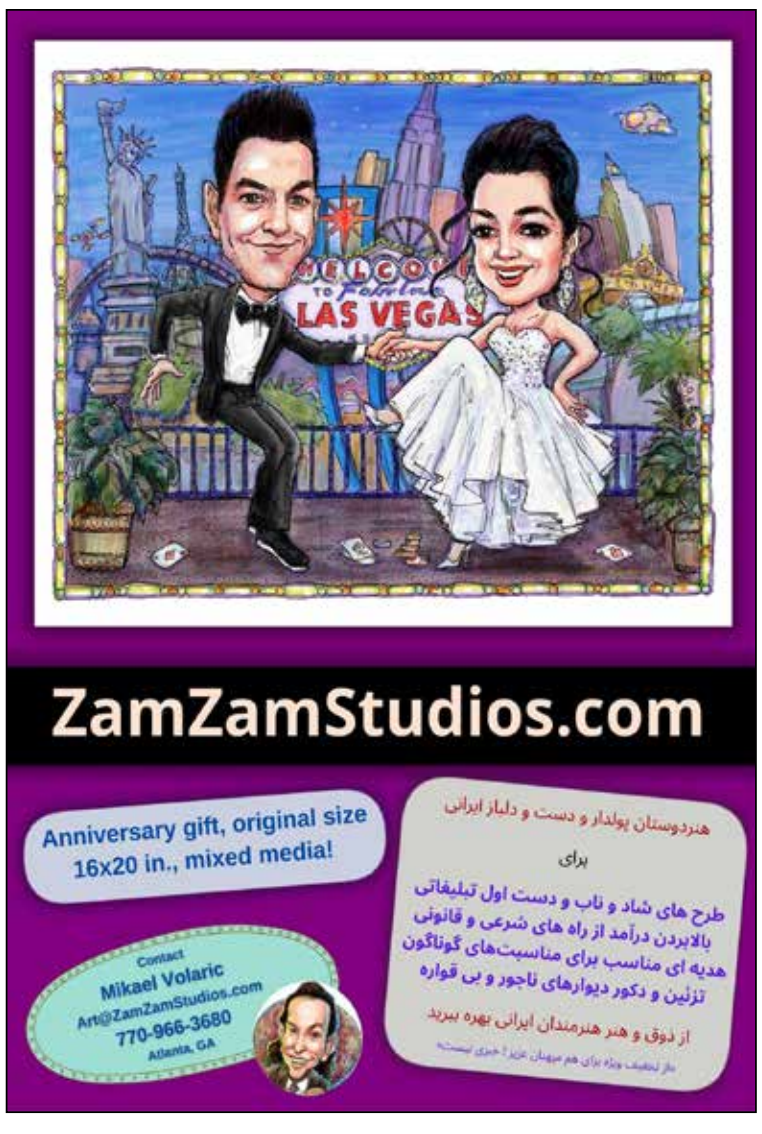

GLWiZ.com
هزینه حمل، بسته‌بندی و بیمه برای سراسر آمریکا رایگان
شرکت کتاب
www.ketab.net
(310) 477-7477
(818) 9-080808
12701 Van Nuys Blvd, Unit H, Pacoima CA 91331

ایرانشهر
خبری، سیاسی، اجتماعی و فرهنگی
نسخه قابل چاپ خبرگزاری ایرانشهر
نخستین خبرگزاری ایرانیان برون مرز
www.iranshahrnewsagency.com
بنیانگذار و مدیر مسئول: بیژن خلیلی
طراحی و نشر: شرکت کتاب
رویدادها: مرکز اطلاعات ایرانیان آمریکا (08 ایرانیان)
© Copyright 2021 Ketab Corporation
IRANSHAHR Media Group
Printed in: Los Angeles, CA, U.S.A
Paper printed version of:
IRANSHAHR NEWS AGENCY
The first news agency for Iranian abroad
Published by:
KETAB CORPORATION
Founder:
BIJAN KHALILI
KETAB CORPORATION
since 1981
این نسخه از ایرانشهر را می توانید هم در رایانه شخصی مطالعه کنید و هم آن را چاپ نموده و بخوانید
Los Angeles, CA, USA
Tel: 818 9 08 08 08
fax:818 908 1457
www.08Global.net

مقاله:

نویسنده: آزاده یگانه

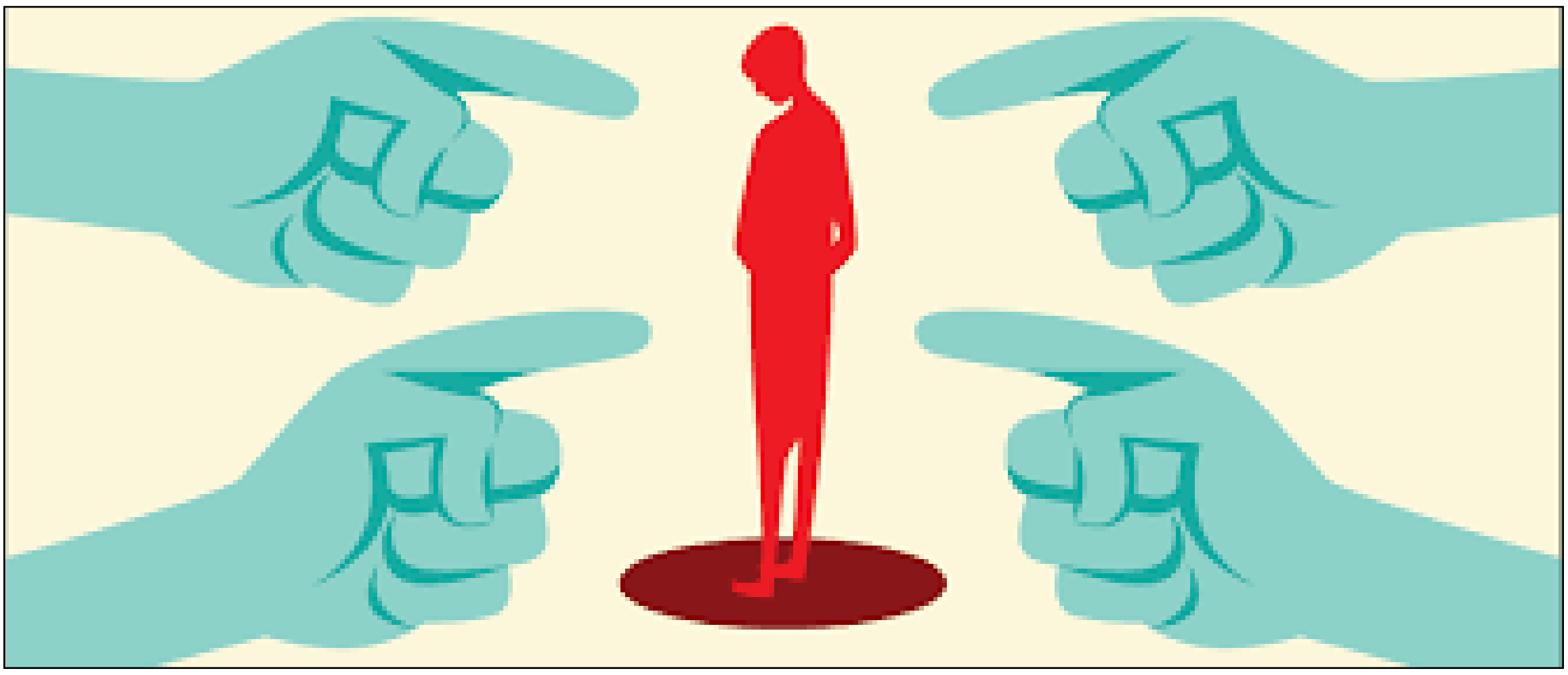

گناه چیست؟

دوران کسانی که با احساس گناه دادن به انسان ، بهانه ای برای به کنترل گرفتن روش اندیشه و تفکر انسانها، در اختیار داشتند، به سر آمده است . بر پایه علم روانشناسی، نمی توان به یک نفر با القا کردن به اینکه در ذاتش بد و گناهکارست، احساس خوبی برای بهتر کردن خودش داد و دادن احساس منفی و مخرب گناهکار بودن، انسان را دچار توهم بد بودن و قابلیت دوست نداشته شدن و افسردگی و دلسردی می دهد. انسانها همگی در ذات خود خوب هستند و اگر به طور استثنا کسانی یافت می شوند که به خاطر بیماری های روانی که از طریق ژن های بد به آنها رسیده است، موجب فساد و جنایت و آزار رساندن به خود و جامعه می شوند باید طبق قانون تحت مراقبت پزشکان متخصص روانشناس و عصب شناس قرار بگیرند و در آسایشگاههای مخصوص بیماران روانی نگهداری شوند تا امکان صدمه زدن به خود و دیگران را نداشته باشند. مردم در ذاتشان خوب هستند ولی دکان داران شیاد مذهبی با ایجاد کردن احساس گناه در مردمی که به خاطر نادانی ، نگرانی، ناچاری و یا ناتوانی مرتکب اشتباهی می شوند، موجب بدست آوردن مبالغی هنگفت از این افراد می شوند. این دکانداران دین با روش باجگیری از مردم برای رفع کردن مثلا گناه آنها موجب ایجاد عجز و ناتوانایی و دلسردی در انسانها می شوند و به آنها احساسات منفی و مخرب و کشنده ای را وارد می کنند و از این طریق به مرور زمان موجب نگرانی بیشتر، نادانی بیشتر ، ناچاری بیشتر آنها شده و باعث نیازمندی بیشتر آنها به موهوماتی می شوند که تا بحال گره از کار هیچ انسان عاقلی را باز نکرده است . مقصود پنهانی این دکان داران دین کنترل کردن زندگی مردم برای دستیابی به قدرت است. جنون قدرت از خطرناک ترین جنون هایی است که اگر توسط قوانین ملی و بین المللی کنترل نشوند، موجب بزرگ ترین ضایعه ها به جامعه بشری می شوند.
هر کس در طول زندگیش ممکن است که دچار لغزش و اشتباه بشود و هیچکس هیچوقت بدون عیب و نقص نیست و هیچکس انسان کامل نیست ، ولی اگر به انسانها اصول برابری، برادری، بهزیستی و بردباری از کودکی و با روش های ثابت شده علوم روانشناسی و علوم اجتماعی مکررا آموزش داده شود، این اصول در مغز انسان نهادینه می شوند و به صورت عادت در می آیند . در این صورت است که انسان طعم شادی، سعادت، و بهزیستی و آزادگی را خواهد چشید.

معجزه چیست؟

معجزه از کلمه عجز مشتق می شود و بدان معناست که واقعه ای حیرت انگیز رخ بدهد که انسان را به وادار به عجز و ناتوانی خود در فهم چگونگی اتفاق افتادنش بکند.
هنگامی که بین سال‌های ۱۳۴۷ و ۱۳۵۱ میلادی در اروپا طاعون آمد، ۲۵ میلیون انسان جان خود را از دست دادند و معجزه ای برای نجات جان آنها رخ نداد. کشیش ها ادعا کردند که مسبب طاعون گربه ها بوده اند و دستور دادند تا تمام گربه های شهر را کشتند و این موجب شد که تعداد موش ها که ناقل طاعون بودند رو به افزونی بگذارد. کشیش ها هر فرد و فرقه ای را متهم کردند که علت مبتلا شدن آنها به طاعون گناهکاری آنان بوده است و خدا دارد آنها را مجازات می کند تا اینکه خود کشیش ها مبتلا به طاعون شدند و مردم فهمیدند که کشیشان، کسانی جز شیادانی دروغگو نیستند. همین امر در مورد کرونا پیش آمد که عده ای از نمایندگان مذهبی در ایران توصیه روغن بنفشه کردند و دعا های فراوانی خواندند ولی هیچیک از آنها موثر واقع نشد تا اینکه انسانهای دانشمند با تکیه به علم و خرد و با اخلاق انسانی والا شبانه روز زحمت کشیدند و رنج بردند تا واکسن کرونا را کشف کردند.
هیچ معجزه ای اتفاق نیفتاد تا جان چهار میلیون و هفتصد و چهل و سه هزار و هفتصد و هشت نفر در سر تا سر جهان را از مرگ بر اثر کرونا نجات بدهد و فقط واکسن کرونا توانست جان مردم را نجات دهد . من دست تمام دانشمندان عزیزی را می بوسم که موجب نجات جان انسان هایی شدند که خطر مرگ جان آنها را تهدید می کرد. من جان خودم و جان تمام مردم از مرگ نجات یافته را مدیون زحمات و تلاش شبانه روزی تمام دانشمندان ، پزشکان و پرستاران با شرفی می دانم که بیلیون ها بار والا تر از هر پیغمبر و معجزه اش هستند. درود بر تمام این افراد خدمتگزار و با وجدان اخلاقی که باکمک خرد و علم، اخلاق، و با توجه به واقعیت هایی که موجب ویروس کرونا شدند توانستند بزرگ ترین خدمتی را به بشریت بکنند که بیلیون ها بار مهم تر و با ارزش تر از هر معجزه هر پیغمبری بوده است .کرونا با چشم دیده نمی شود و قبل از شیوع آن هیچ کسی نمی دانست که چگونه این ویروس غیر قابل رویت می تواند جان میلیون ها نفر را بگیرد. درود بر همه پزشکان، دانشمندان و تمام کادر های پزشکی در سر تا سر جهان . درود بر تمام این افراد که با تکیه بر علم و خرد و با تلاش های واقع گرایانه به این مرحله از رشد حیرت انگیز و بالاتر از هر معجزه کذایی رسیده اند.

در کانون خبر:

رای گیری در مورد اجبار واکسیناسیون از سوی شورای شهر لوس انجلس

از ۷ نوامبر در مورد محل‌های سرپوشیده و محل‌های فضای باز مانند ورزشگاه‌ها با حضور انبوه به اجرا می‌گذارد.

شورای شهر لوس انجلس به سبب اعتراض یکی از اعضا، نتوانست روز گذشته رای گیری در مورد اجبار برای واکسینه بودن در فضای سرپوشیده را تصویب کند و آن را تا نشست هفته آینده کنار گذاشت و اعلام کرد در نشست هفته آینده، آن را در آغاز طرح خواهد کرد و اظهار امیدواری نمود که در هفته آینده با رای اکثریت تصویب شود.
با این مقررات، از ۴ نوامبر ورود به فضای سرپوشیده‌ای چون رستوران‌ها، بارها، سینماها، قمارخانه‌ها، موزه‌ها، مراکز خرید سرپوشیده، محل‌های همایش و گردهم‌آیی و باشگاه‌های ورزشی، نیاز به ارائه کارت واکسیناسیون اجباری خواهد شد.
ناگفته نماند که این مقررات به گونه‌ای تایید و گسترش مقرراتی است که کانتی لوس آنجلس

گوین نیوسام با امضای ۷ لایحه قانونی، بر حل مشکل بی‌خانمانی تمرکز نمود.

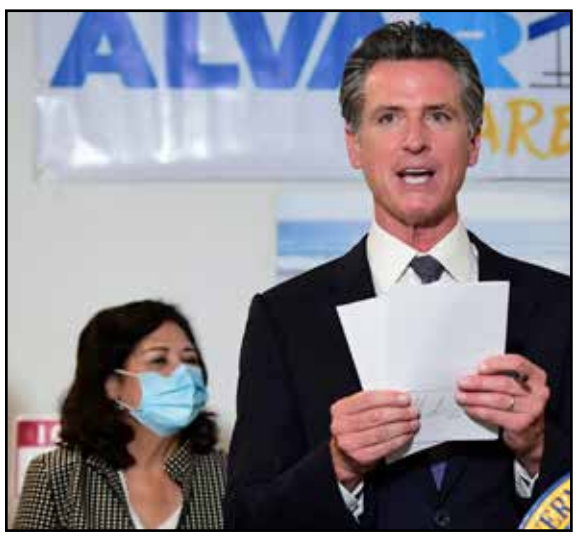

گوین نیوسام که با مشکلات بی‌شماری چون آتش‌سوزی، گرمایش زمین روبروست با مشکل بی‌خانمانی در کالیفرنیا در جدال است که بسیاری از مشکلات دیگر بر آن تاثیر می‌گذارد.
در ۳ سال گذشته، ایالت کالیفرنیا برای حل مشکل بی‌خانمان‌ها ۲/۴ میلیارد دلار هزینه دلار هزینه کرده است که مشکل را حل نکرده است.
او اعلام کرد که در بودجه سال جاری ۷/۴ میلیارد دلار برای ۳۰ برنامه خانه‌سازی و جایگزینی بی‌خانمان‌ها هزینه خواهد کرد و در دو سال آینده ۱۲ میلیارد آن ویژه بی‌خانمان‌ها خواهد بود گوین نیوسام در هنگام امضای یکی از لایحه‌های قانونی که ۲ میلیارد دلار را به شهرداران انتقال خواهد داد گفت: برنامه و طرح بیاورید و پول بگیرید.

کنشگران بر روی پل سن فرانسیسکو راه را بر اتوموبیل ها بستند

کنشگران حقوق مهاجران، بامداد امروز پل معروف سن فرانسیسکو Golden Bridge را مسدود کردند و از رفت و آمد اتوموبیلها پیشگیری نمودند. این تظاهرات اعتراضی که از باند جنوبی آغاز شده بود، سبب راه بندان در دو سوی پل شد و سپس با پایان تظاهرات، به کندی ترافیک به حرکت خود پرداخت.
کنشگران حقوق مهاجران در تظاهرات اعتراضی خود خواستار پشتیبانی و محافظت فوری سنای کالیفرنیا از خانواده‌های مهاجر شدند و شعار «شهروندی برای همه مهاجران» را طرح کردند.
افزون بر هدف قرار دادن سنای ایالت، شماری از نوشته‌ها، نیز کنگره آمریکا را در زمینه تصویب لایحه ۳/۵ تریلیون دلاری خطاب قرار دادند.
این راه بندان با ۲۰ اتوموبیل در ساعت ۷ بامداد آغاز شد و در ساعت ۷/۴۵ پایان یافت و پلیس ۴ نفر را دستگیر کرد.

گوین نیوسام کتابی برای کودکان در باره مشکل ناتوانی در خواندن نوشت

گوین نیوسام فرماندار کالیفرنیا، کتابی برای کودکان در باره مشکل ناتوانی در خواندن یا همان Dyslexia نوشته است که روز ۷ دسامبر منتشر خواهد شد که بیانگر کودکی خود اوست.
گوین نیوسام فرماندار کالیفرنیا در این کتاب که Ben&Emma's Big Hit نام دارد به بیان زندگی پسربچه‌ای می‌پردازد که دچار بیماری Dyslexia یا نارسا خوانی دارد.
گوین نیوسام در بیانیه انتشار کتاب می‌نویسد:
در آمریکا ده‌ها میلیون نفر مشکل خواندن دارند مانند خود من او می‌گوید: بیماری ناتوانی در خواندن در زندگی من در دوران کودکی مشکل‌ترین شرایط زندگی من بود. من همواره در شگفت بودم که چرا خواهر کوچکتر من به سرعت تکلیف مدرسه را به پایان می‌برد در حالی که من هنوز با آن در جدال هستم. من همواره برای بلند خواندن کتاب در برابر کلاس مشکل داشتم، قلبم به تندی می‌تپید و هراس و اضطراب بر من چیره می‌شد. اعتماد به نفس و نمره‌های من دچار کاستی می‌شد تا این که دریافتم این گونه‌ای از ناتوانی در خواندن است و در باره این مشکل کتاب نوشتم.

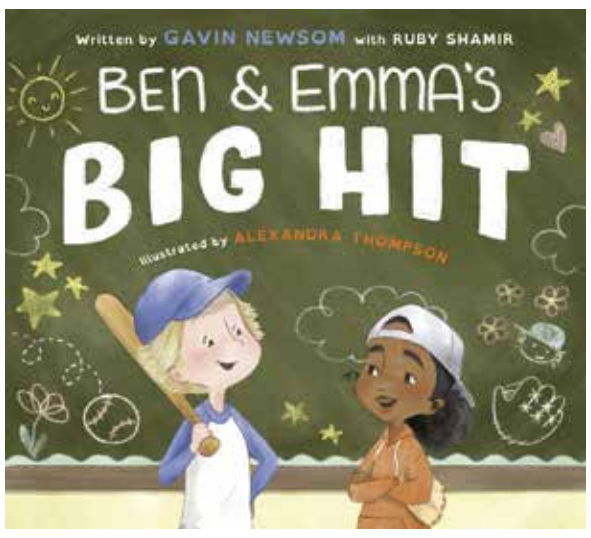

طنز و خبر:

حکایات بازار بین الخبرین

واردات ممنوع، قاچاق آزاد!

... یه بابایی هست هر از چند روز یه دفعه میشینه پا منقل و پا میشه واردات یه چیزیو ممنوع میکنه، اگه هم چیزی واسه ممنوعیت پیدا نکنه چهارتا فحش خوارمادر به دژمن میده و بعدش یه چیزیو ممنوع میکنه ...
خلاصه حاج آقا بعد از ممنوعیت واردات خودروهای امریکایی و واکسنای امریکایی و آنگلیسی، حالا برای لوازم خانگی کره ای سیخ فرمودن ... آره درست خوندین، منم کلک و پلم قیچی شد ... یارو که تا همین دیروز میگفت من تخصصی تو چیزی ندارم (شما بخون نفهم و بی شعور می باشم!) و اظهار نظر نمی کنم، حالا زرت و زرت همه چیو ممنوع میکنه تا بردرای قاچاقچی تحت مدیریتش بتونن سود بیشتری واسش در بیارن چون تنها راه کاسبی که برای حاج آقا و سپاهش باقی مونده همین قاچاقه ... پس قاچاق دارو و واکسن و حالا هم قاچاق لوازم خونگی آزاده ... خودشون اعلام کردن سالی حداقل شیش میلیارد دلار لوازم خونگی و قطعاتش وارد مملکت میشه ... حالا فهمیدی چرا حاجی همه چیو داره ممنوع میکنه؟ حتی بعد از خروج خودخواسته ال جی و سامسونگ کره ای و کلی شرکتای دیگه از ایران ...
کلاه قرمزی!
گفت: فهمیدی جبلی شد رییس صدا و سیما؟
گفتم: نه! شوخی می کنی؟ چه تصمیم با حالی، از حاج آقا رهبر بعیده ... پس صدا و سیما دیگه خیلی خوب میشه و حتمن هم سریال کلاه قرمزی و پسرخاله بیشتر پخش می کنن وقتی رییس شون جبلی بشه ... شاید آقای مجری هم بشه معاون سازمان صدا و سیما ...
گفت: چی میگی چیزخل! تو کدوم جبلی رو می گی؟
گفتم: خب مگه حمید جبلی رو نمی گی؟ هنرمند طنزپرداز ارزنده کشورمون، خالق کلاه قرمزی و پسر خاله ...
گفت: خیلی احمقی برادر! این یارو رییس جدیده صدا و سیما اسمش پیمان جبلیه نه حمید! از اون لاشخور جنگیای افراطیه ... میگن صدا و سیما رو برمیگردونه به دهه شصت شمسی ... همون موقع که فقط دوتا کانال تلویزیونی داشتیم با چنتا فیلم و سریال سیاه و سفید شرق آسیایی تخمی ...
گفتم: خب بشه مگه عیبی داره؟ وقتی ابراهیم رییسی و کلی جانی تحت تعقیب بین المللی دیگه دولت و مجلس و قوه قضاییه رو دست میگیرن خب رییس قوه تبلیغیه (صدا و سیما) هم میشه همین حیوونی که میبینی ...
از قبلش گفتم حمید جبلی حیفه واسه این پست ...
گفت: برو بابا روانی!

جوک های برگزیده خبرگزاری شهروند ایرانشهر:

یه بار تا ۳ظهر خوابیده بودم بابام اومد گفت بلندشو دیگه خرس گنده عصر شد، از جام پاشدم بش گفتم: اگر بی هدف از خواب بیدار شدید بهتر است بخوابید... استیو جابز.
با دستاش یقمو گرفت از پنجره اتاقم منو انداخت پایین گفت: آدم هاي بی ارزش را نابود کنید.... هیتلر.

****

صبح تو خیابون همه اش با خودم فک میکردم یه چیزیو یادم رفته، دم در دانشگاه که رسیدم یه BMW قرمز از جلوم رد شد فهمیدم یادم رفته بگم ریدم تو این زندگی!

****

وقتی جوونی اول دور و ورت رو نگاه می کني بعد میگوزی؛ ولی وقتی پیر شدي اول میگوزی بعد دور و ورت رو نگاه می کني!

****

پسر: دیگه خسته شدم ما باید جدا بشیم
دختر: چرا!!؟
پسر: چون به چیزای مسخره گیر میدی سارا
دختر: من که سارا نیستم الهامم
پسر: بفرما دیدی گفتم

****

اینروزا دیگه این ما نیستیم که مشکلات داریم، این مشکلاتن که مارو دارن

****

دوستانی که با ماشین میرین دانشگاه، تو راه مسافرم بزنین که فوت و فنش رو یادبگیرین تا بتونین بعد از فارغ التحصیلی سریع وارد بازار کار شین

****

یه دختره هس تو دوران کودکی هم محله ایمون بود!
الان جوری خودشو میگیره انگار کیه.
یادش رفته بچه بود هر وقت ماکارونی داشتن می دوید تو کوچه میگفت: ما امشب برنج دراز داریم

****

دخترا وقتی با دوس پسرشون کات میکنن منتظر پیشنهاد بعدی میمونن
این انتظار ممکنه چند روز طول بکشه
ولی پسرا هرگز انتظار نمیکشن
چون اول با بعدی دوس میشن بعد با قبلی کات میکنن
همچین موجوداتی هستن

****

دختره نوشته ۵۰۰ تاخواستگار داره
من هر چی فکر میکنم میبینم ۵۰۰ تا خواستگار خیلی زیاده، فکر کنم باباش اینو گذاشته تو دیوار...

****

با این قیمت طلا دیگه نمیشه حلقه ملقه خرید
باید یه اسپری فلفل قرمز بگیریم رو نامزدمون ضربدر بزنیم که یه وقت نَبَرنش

****

یه جا نوشته بود رویاهاتو دنبال کن
۳ روزه افتادم دنبال یه مازراتی، خونشون هم تو خیابون فرشته‌است، هر روز ساعت ۱۰ میره باشگاه ۱۲میاد خونه،
بعدش میره دور دور ساعت ۵ عصر میاد خونه
تاکی باید دنبالش کنم؟؟

****

گرمي دستات
سرخي لبهات
تپش قلبت
نرمي صدات
همش مال فشار خون بالاست ... مریض بعدی لطفا...

****

دزده میره بانک برای دزدی؛
کارش که تموم میشه رومیکنه به یکی از مشتریا میگه: تو دیدی من دزدی کردم؟
طرفم میگه آره!
دزدم با اسلحه میکشتش!
بعد دزده، رو میکنه به یه زن و شوهر
میگه: شما دیدین من دزدی میکردم؟
مرده میگه: نه آقا من ندیدم ولی زنم دید !!!

****

اگه میخوای از کسی پول قرض بگیری از اونی که جمعه صبح‌ها میره کوه پول نگیر
کسی که جمعه از استراحتش میزنه که بره کوه تا اون ور دنیا میاد دنبالت تا پولشو بگیره

****

یه سوال بدجور ذهنمو درگیر کرده؟
این پشه هایی که دور لامپ می چرخن قبل از اینکه ادیسون لامپو اختراع کنه دقیقا چه غلطی میکردن؟

****

همیشه تو فامیلای آدم یه نفر هست که آمار بقیه رو داره و فقط کافیه بهش یه زنگ بزنی تا جیک و پوک همه رو تو نیم ساعت واست توضیح بده ...
هیچ چشمداشتی هم ندارن جز اینکه یه سری اطلاعات از خودت بهشون بدی ...

****

تو یه تیمارستان ...
دکتره می خواست از بیماراش تست بگیره
یه عکس ماشین میزاره جلوی همه
میگه هرکی این ماشین رو هول داد روشن کرد میره خونه اش
همه رفتن هول بدن که برن خونه به جز یک نفر!
دکتره خوشحال شد با خودش گفت این پس خوب شده ...
بهش گفت ببینم تو چرا ماشین رو هل نمیدی ؟!
گفت اینا خنگن سویچ دست منه !!!

از شبکه های اجتماعی:

عکس شوهرشو استوری کرده روش نوشته واسه همه زنگ زدنات مرسی، شوهره چند ثانیه بعد عکس زنه رو گذاشته نوشته واسه همه اعصاب خردیات مرسی. باید واسه از دهن انداختن این شعرای ساسی مانکن به مهران مدیری بگن یه سریال بسازه که دوباره همون وگویم وگویی وویگولندزج تو دهن مردم بیفته قابل تحمل‌تره

SUSPENDED DRIVERS LICENSE?
WE CAN HELP!
TICKET JUSTICE NETWORK

★ Suspended Driver License
★ Excessive Points & Tickets
★ Misdemeanor Tickets
★ Overweight Tickets
★ DMV & License Problems
★ Tickets
Call Us Toll Free
888-244-4447
We Offer Services Throughout The Country
Our network of attorneys can help you with tickets in the United States of American Canada

Kianpour
Customs Brokers
خدمات گمرکی
کیانپور
با ۲۶ سال سابقه
تخصص در
ترخیص مواد غذائی
(310) 410-1052
kianpourchb@msn.com
11222 S La Cienega Blvd, #471
Ingelwood CA 90304

رادیولوژی دیسک
Accredited by American College of Radiology

انجام آزمایش‌های سی تی اسکن و ام -آر-آی با هزینه مناسب.
با انجام آزمایش‌های فوق‌فقط هزینه آزمایش‌های معمولی را می پردازید.
رادیولوژی دیسک مجهز به سیستم‌های:
ام آر آی باز و بسته (MRI) رادیوگرافی معمولی (X RAY)
سی تی اسکن (CT SCAN) سونوگرافی (SONOGRAPHY)
دستگاه سنجش پوکی استخوان (BONE DENSITOMETRY)
از پزشکانی که درمان شما را به عهده دارند بخواهید که با توجه به مناسبترین قیمت هایی که ما پیشنهاد می کنیم و بهترین سرویسی که می دهیم، این‌کلینیک را برای امور رادیولوژی شما انتخاب کنند

DISC . DIAGNOSTIC IMAGING SERVICE CENTER, INC.
(818) 986 - 3472
16661 VENTURA BLVD,. #100, ENCINO, CA 91436

دارالترجمه رسمی ایران
IMTS Translation Services Inc.
عضو کانون مترجمان آمریکا در واشنگتن و ایالت ویرجینیا
آدرس دفاتر دارالترجمه ایران در لس‌آنجلس - وودلند هیلز - آناهایم و سانفرانسیسکو
دارالترجمه رسمی ایران در تعطیلات رسمی و همچنین روزهای شنبه و یکشنبه تعطیل می‌باشد
ساعت کار آفیس از ساعت ۸ صبح تا ۵ بعداز ظهر
برای تعیین وقت ملاقات با تلفن‌های زیر تماس حاصل نمائید
مترجم و صاحب امتیاز: سعید فرخی
مترجم و نویسنده: آقای مهرداد خوشنویس
Editorial, Sales & Marketing
دفتر آناهایم
Tel:(818) 687-3134
(310) 487-3557
(510) 544-9868
(714) 778-4444
daraltarjomeh32@gmail.com
Fax:(818)716-5449

هادی زنوزی
FARMERS INSURANCE

License 0k57207
hzonouziasl@farmersagent.com
مشاور شما در زمینه خرید انواع بیمه
خانه، اتومبیل، تجاری، عمر و ...
نماینده رسمی شرکت Farmers
Los Angeles: 323 - 694 - 5577
As your local Farmers agent, I help customers like you identify the insurance coverage that best fits your needs.
Languages Spoken: English, Persian, and Turkish

شیوه گرافیک
سرویس کامل طراحی و چاپ
از تک رنگ تا تمام رنگ - با تحویل سریع
بروشور
فلایر
کارت پستال
کارت ویزیت
پاکت
سرکاغذ
انواع فریم‌های بازرگانی
کتاب (از ۱۰۰ نسخه به بالا)
جزوه
کاتالوگ
انواع جعبه کالا (طرح و ساخت)
Shiveh Graphics, Inc.
A Full Service Printing Company
Since 1989
(818)996-6060
shiveh@pacbell.net
18730 OXNARD ST #205 TARZANA CA 91356

ادامه مطلب «انتصاب قاتلان یهودیان در کابینه جدید ایران و عدم واکنش جامعه جهانی به آن»

یهودی به محاکمه کشانده شـوند یا زیر فشار بین المللی قرار گیرند را از دست داده اند.

به عنوان مثال، پرونده دو تروریست ایرانی وابسته به حزب‌الله لبنان که درگیر و متهم در انفجار سال ۱۹۹۴ در مرکز جامعه یهودیان AMIA در آرژانتین بودند که سبب کشته شدن ۸۵ نفر و زخمی شدن صدها نفر دیگر گردید. و امروز، همان مردان، احمد وحیدی و محسـن رضایی، هنوز آزادانه و با افتخار در کابینه ریاست جمهوری ایران به خدمت فراخوانده شده اند.

زمان آن فرا رسـیده اسـت که رهبران یهودی آمریکایی در هر مجمع بین المللی از رژیم تحت رهبری ملاها سـخن به میـان آورده و انتصاب این قاتلان را در رده های رهبری کشور شرم آور بخوانند.

در سـال ۲۰۰۶، یک قاضی آرژانتینی متوجه شـد که عمـاد فایز مغنیه تروریست حزب‌الله که اکنون فوت کرده است و دیگر مقامات ایرانی-مانند مرحوم اکبر هاشمی رفسنجانی، علی فلاحیان، علی اکبر ولایتی، محسن رضایی، محسن ربانی، احمدرضا اصغری و احمد وحیدی-مسئول برنامه ریـزی بمب گذاری AMIA در بوینس آیرس. بوده اند. در سـال ۲۰۰۷، اینترپل، سـازمان بین المللی پلیس جنایی، دستور بازداشت همه افراد مرتبـط با بمب گذاری را صادر کرد و باید یادآوری کرد این احکام هنوز معتبر هستند.

جای شـگفتی نیست که به دلیل همین موارد فوق و ترس از دستگیری و محاکمه به دلیل نقش خود در این کشـتار دست جمعی، این افراد خاک ایـران را از آن زمان تاکنون ترک نکرده اند. با این حال، ابراهیم رئیسـی رئیس جمهور اخیـراً رضایی را به عنوان معـاون رئیس جمهور در امور اقتصادی و وحیدی را به عنوان وزیر کشور منصوب کرد.

رضایی و وحیدی هر دو از مقام های بالایی در سـپاه پاسـداران انقلاب اسلامی (سپاه) برخوردار بوده اند. بمب گذاری AMIA در زمانی رخ داد که رضایی فرماندهی سـپاه را بر عهده داشت و وحیدی رئیس بازوی بین المللی آن، «نیروی قدس» بود.

این مردان بدنام که خون یهودیان بر دست آنان است با هیچ انتقادی از سوی رهبران اروپایی روبرو نشـده اند. شرم آور است که هیچ مخالفتی در مورد انتصاب آنها از سوی دولت بایدن نیز مطرح نشده است.

اما چرا رهبری جامعه یهودی آمریکایی یا فعالان شـناخته شـده یهودی، رژیم ایران را به دلیل انتصـاب این قاتلان یهودی علنا محکوم نکرده اند؟ چرا گروههای ذی نفوذ یهودی آمریکا به دلیل حضور این دو قاتل یهودیان در رده های رهبری، کمپین رسانه ای علیه رژیم ایران آغاز نکرده اند؟ چرا رهبران ارشـد یهودیان آمریکایی-به گونه ای علنـی از دولتهای اروپایی نخواسته اند انتصاب رضایی و وحیدی را محکوم کنند؟ چرا رهبران یهودی از دولت بایدن نخواسته اند رضایی و وحیدی را محکوم کنند؟ سکوت آنها شرم آور است.

ما به عنوان یهودیانی که در ایالات متحده، اروپا یا سایر نقاط جهان زندگی می کنند، نمی توانیم سـکوت کنیم وقتی چنین شرورانی که خون برادران و خواهران ما را بر دسـت دارند، آزادانه بر روی این کره زمین قدم بزنند و از قدرت قابل توجهی نیز برخوردار شـوند. در ۴۲ سـال گذشته، رژیم تحت رهبری ملاها نه تنها ده ها یهودی ایرانی راکشته و تقریباً همه جمعیت یهودی ایران راکه ۸۰ هزار نفر بودند را مجبور به ترک کشور کرده اند، بلکه رهبران بی رحم و تروریسـت آن خون هزاران یهودی خارج از ایران نیز روی دستانشان سنگینی می کند.

اکنون که این رژیم در آستانه دستیابی به تسلیحات هسته ای و در تلاش برای نسل کشی دوم مردم ما در اسرائیل است، ما باید صدای خود را در هر مکان عمومی و دولتی در مورد شـرور بودن این قاتلان یهودی و ماهیت یهود ستیزی این رژیم بلند کنیم.

تا زمانی که رضایی و وحیدی به دادگاه بین المللی معرفی نشوند و به دلیل نقششـان در برنامه ریزی کشـتار یهودیان و غیر یهودیان در بمب گذاری بوینس آیرس در سال ۱۹۹۴ مجرم شناخته نشوند، همه یهودیان در سراسر جهان مسئولیت خاصی دارند که جنایات آنان را به جهانیان یادآوری کرده و از آنها بخواهند به دستگیری فوری این دو قاتل اقدام کنند.

https://www.jns.org/opinion/wheres-the-outrage-over-the-jew-killers-in-irans-new-cabinet/

CCS

Champion Consultation Services, LLC.
IMMIGRATION, SSI, CAPI and GR

Serving: Los Angeles, Orange County and Valley Area

Immigration services (Renewal Passport)
Early Retirement and SSI
Medical and Medicare
EVT, Capi and GR

آگاه، دلسوز، حامی شما در امور خدمات و مهاجرت
گرفتن سیتی‌زن شیپ بدن امتحان (برای افراد واجد شرایط)
دریافت مزایای SSI, EBT, CAPI, GR
گرفتن بیمه‌های خصوصی و دولتی، مدیکل و مدیکر
مزایای امور سوشیال سکوریتی (بازنشستگی و از کار افتادگی)
گرفتن پاسپورت آمریکایی و ایرانی توسط دفتر حفاظت منافع ایران در واشنگتن
در صورت لزوم ما به نزد شما خواهیم آمد
ما به زبان‌های فارسی، انگلیسی و اسپانیولی صحبت می کنیم

(818) 836 - 0205

g.ekbatan@gmail.com

3415 S.Sepulveda Blvd. Suite 1100
Los Angeles CA 90034

IMPERIAL INSURANCE AGENCY

دکتر افشین اخوت
متخصص بیمه‌های تجاری
با ۳۰ سال تجربه

•Professional liability (malpractice)
•Workers Compensation•EPLI
•Cyber/data breach and much more...

•Commercial building•Shopping centers
•Office buildings•Apartment buildings
•Restaurants•Contractors and more...

ارزان ترین نرخ بیمه های تجاری • ساختمان • مرکز خرید
کارمند و کارفرما و غیره از معتبرترین شرکت های بیمه

(800) 645-8884
20251 Ventura Blvd., Suite B, Woodland Hills, CA 91364
www.imperialagent.com

در کانون خبر:

مقررات جدید واکسیناسیون دانش آموزان و آموزگاران برای ایالت کالیفرنیا

گوین نیوسام فرماندار کالیفرنیا امروز از مقررات جدید برای واکسیناسیون دانش آموزان و آموزگاران برای ایالت کالیفرنیا سخن گفت.

گر چه در بسیاری از کانتی‌های ایالت، ماسک زدن دانش‌آموزان و واکسینه بودن آمـوزگاران و یا ارائه بـرگ آزمایش کرونا با نتیجـه منفی در حال اجراست، اما این دستور شرایط تازه‌ای را همگانی می‌کند.

او در سـخنان خود به پیشگامی و پیشـروی کالیفرنیا در همه زمینه‌های پیشـگیری از کرونا به ویژه در سطح مدارس اشـاره کرد و اشاره نمود به محض این که FDA سن و میزان واکسیناسیون برای کودکان را اعلام نماید بر اساس آن گام برخواهیم برداشت که می‌تواند از ژانویه یا ماه جون ۲۰۲۲ برای دانش آموزان باشد.

هم اکنون نیز بر اساس قوانین کشور و ایالت، آموزگاران و کارکنان مدارس که در رابطه با دانش آموزان K-۱۲ هستند باید واکسینه شوند. تاکنون ارائه نتیجه آزمایش منفی کرونا کافی بود.

آیا بر اثر درگیری با قانون و یا مشکلات دیگر به زندان افتاده اید؟

سریعترین راه آزادی از زندانهای کالیفرنیا

V.G. BAIL BONDS فقط با
برای آزادی سریع از زندانهای کالیفرنیا
با ما در هر زمان و با هر مبلغ وثیقه
در ۷ روز هفته و ۲۴ ساعته تماس بگیرید

از تمام زندانیان Collect Call پذیرفته می شود

Vadim Gharapanians INSURANCE LIC# 1843271

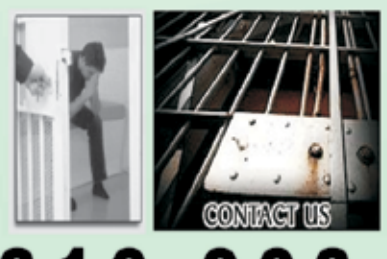

Email:vgbailbond@gmail.com
www.vgbailbond.com
ما کارتهای اعتباری معتبر را می پذیریم

310-903-0406
818-507-1600

کتاب خاطرات جنجالی و بدون سانسور
عباس پهلوان منتشر شد
«جلد دوم»
با یک تماس کتاب خود را سفارش دهید

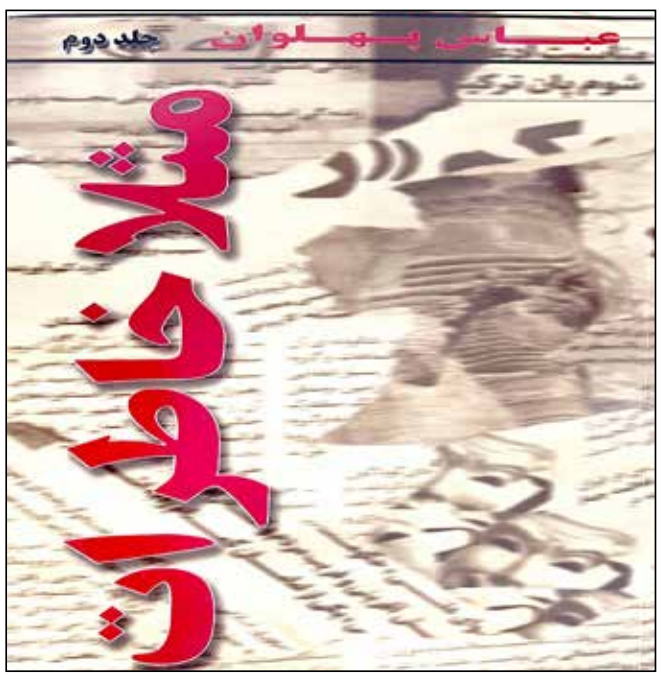

310-477-7477

منتشر شد
شرکت کتاب

خاکِ محبوب من
نوشا ذکایی

تلفن‌های دریافت سفارش:
(310)477-7477
(818)667-2667
ketab.com

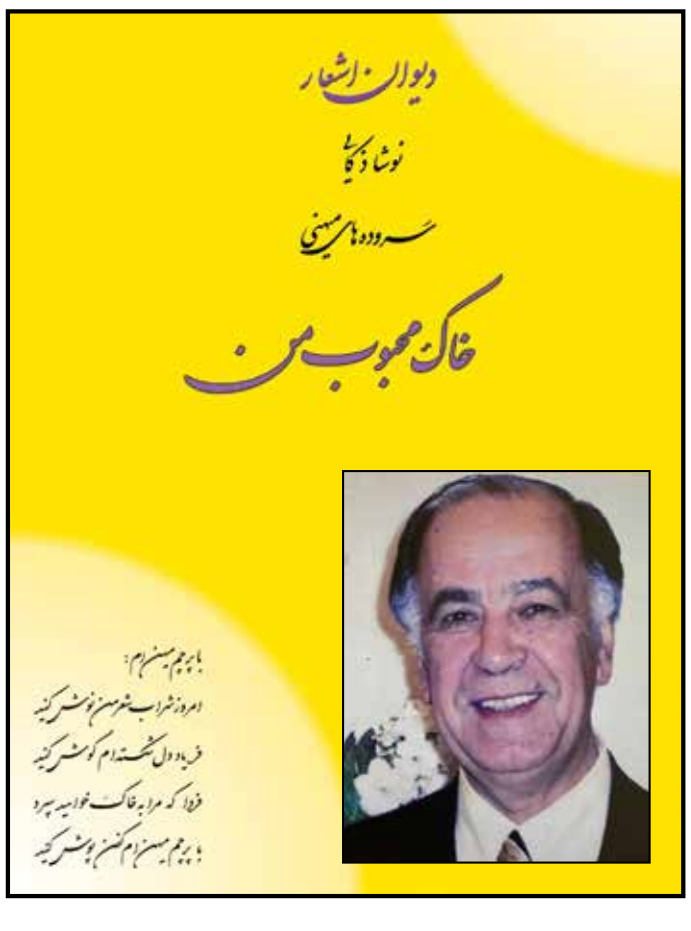

روزشمار تاریخ، فرهنگ و هنر ایران

۱ اکتبر تا ۷ اکتبر (۹ مهر تا ۱۵ مهر)

استفاده از این منبع برای کلیه همکاران رسانه‌ای با ذکر ماخذ آزاد است.

جمعه ۹ مهر // ۱ اکتبر

۱۳۰۰ خورشیدی (۱۹۲۱ میلادی)
قتل حیدرخان عمواوغلی از رهبران حزب کمونیست ایران
۱۳۱۳ خورشیدی (۱۹۳٤ میلادی)
مرگ مرموز عبدالحسین تیمورتاش وزیر مقتدر دربار پهلوی درزندان قصر
۱۳۵۱ خورشیدی (۱۹۷۲ میلادی)
زادروز لیلا حاتمی بازیگر سینما و تلویزیون
۱۳۷۵ خورشیدی (۱۹۹٦ میلادی)
درگذشت دکتر محمد مقدم – مترجم، پژوهنده وزبانشناس
۱۳۸۸ خورشیدی (۲۰۰۹ میلادی)
درگذشت ربیع مشفق همدانی، نویسنده، مترجم و روزنامه‌نگار در شهر لوس‌آنجلس امریکا.
کتا بهای ترجمه وهم چنین کتاب خاطرات ایشان درشرکت کتاب موجودند
۱۳۹۷خورشیدی (۲۰۱۸ میلادی)
درگذشت شیرین علی ابادی هنرمند عکاس و فارغ التحصیل دانشگاه پاریس در رشته تاریخ هنر به دلیل بیماری سرطان در تهران در سن ٤٥ سالگی (متولد ۱۹۷۳

شنبه ۱۰ مهر // ۲ اکتبر

۱۲۹۳ خورشیدی (۱۹۱٤ میلادی)
انتشار روزنامه « عصر جدید» به مدیریت عبدالحمیدخان متین‌السلطنه درتهران
۱۳۱۸ خورشیدی (۱۹۳۹ میلادی)
زادروز اکبر رادی، قصه نویس و نمایشنامه نویس
۱۳۲۰ خورشیدی (۱۹٤۱ میلادی)
تأسیس حزب توده ایران
۱۳۲٤ خورشیدی (۱۹٤٥ میلادی)
تشکیل نخستین کنگره حزب دمکرات آذربایجان در تبریز
۱۳٤۷ خورشیدی (۱۹٦۸ میلادی)
درگذشت حسین مسرور– نویسنده و شاعر
۱۳۵۲ خورشیدی (۱۹۷۳ میلادی)
سازمان امنیت کشور اعلام کرد یک گروه ۱۲ نفری که قصد ترور شاه و شهبانو فرح و ولیعهد را داشتند، دستگیر شدند. اسامی گروه: رضاعلامه زاده، عباسعلی سماکار، طیفور بطحایی، خسرو گلسرخی، کرامت‌الله دانشیان، منوچهرمقدم سلیمی، رحمت‌الله جمشیدی، شکوه فرهنگ (میرزادگی)، ابراهیم فرهنگ رازی، مریم اتحادیه، مرتضی سیاهپوش و فرهاد قیصری (از این گروه، گلسرخی ودانشیان اعدام شدند)

یکشنبه ۱۱ مهر // ۳ اکتبر

۱۳۰۰ خورشیدی (۱۹۲۱ میلادی)
کشته شدن کلنل محمدتقی خان پسیان، رهبر جنبش خراسان
۱۳۳۷ خورشیدی (۱۹۵۸ میلادی)
تأسیس اولین شبکه عمومی تلویزیون در ایران
۱۳٦۹ خورشیدی (۱۹۹۰ میلادی)
درگذشت پوران شاپوری، هنرمند آوازخوان.
آثار این هنرمند در مرکز موسیقی و فیلم ایران وابسته به شرکت کتاب موجود هستند
۱۳۸۲ خورشیدی (۲۰۰۳ میلادی)
شیرین عبادی حقوقدان ایرانی، جایزه جهانی نوبل دررشته صلح را دریافت کرد.
کتا بهای ایشان به فارسی و انگلیسی در شرکت کتاب موجود هستند
۱۳۹٤ خورشیدی (۲۱۰۱۵ میلادی)
درگذشت عبدالرحیم (تقی) جعفری، مالک و بنیانگذار انتشارات امیرکبیر در سن ۹٦ سالگی در بیمارستان ایرانمهر در تهران. وی انتشارات امیرکبیر را در سال ۱۳۲۸ در خیابان ناصرخسرو تهران راه انداری کرد. این انتشارات تا پیش از انقلاب با انتشار بیش از ۲۰۰۰ کتاب به بزرگترین بنگاه انتشاراتی خصوصی در خاورمیانه تبدیل شده بود.

دوشنبه ۱۲ مهر // ۴ اکتبر

۱۳۱۳ خورشیدی (۱۹۳٤ میلادی)
گشایش کنگره جهانی هزاره فردوسی در تهران با شرکت چهل تن از مستشرقین و دانشمندان جهان در مدرسه دارالفنون
یادبود آن کنگره در یک کتاب که مجموعه مقالات آن دانشمندان است منتشر و درشرکت کتاب موجود است
۱۳۵۲ خورشیدی (۱۹۷۳ میلادی)
نمایندگی رادیو بی.بی.سی. در ایران تعطیل شد و رییس و کارمندان آن اخراج شدند
۱۳۵۷ خورشیدی (۱۹۷۸ میلادی)

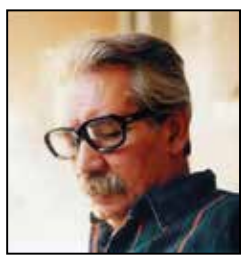

جبهه ملی علیه دولتِ آشتی ملی به نخست وزیریِ شریف امامی اعلامیه داد
سازمان ملی دانشگاهیان ایران اعلام موجودیت کرد
۱۳۸۱ خورشیدی (۲۰۰۲ میلادی)
درگذشت احمد محمود، نویسنده
آثار این نویسنده در شرکت کتاب موجود است
۱۳۸۵ خورشیدی (۲۰۰٦ میلادی)
درگذشت عمران صلاحی، طنزنویس برجسته ایرانی که با نامهای مستعار، (بچه جوادیه، ابو طیاره، زرشک، ع. شکرچیان و غیره) در بیمارستان طوس تهران به علت سکته قلبی، وی متولد سال ۱۳۲۵ در جوادیه تهران بود. آثار او عبارتند از: شاید باور نکنی، حالا حکایت ماست، از گلستان ببر ورقی، گریه در آب، عطاری درمه، ناگاه یک ناگاه، گزیده اشعار طنزآمیز، گزیده ادبیات معاصر، آی نسیم سحری.
آثار این نویسنده در شرکت کتاب موجود است

سه شنبه ۱۳ مهر // ۵ اکتبر

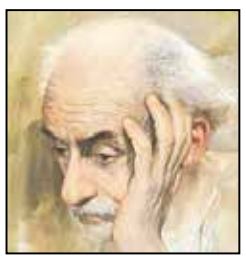

۱۲۷٤ خورشیدی (۱۸۹۵ میلادی)
زادروز نیما یوشیج – شاعر و تئوریسین شعر نوی فارسی
مجموعه اشعار و کتا بهای دیگر این شاعر بزرگ در شرکت کتاب موجودند
۱۳٤٤ خورشیدی (۱۹٦٥ میلادی)
امضای موافقتنامه ایران و شوروی مبنی بر تأسیس کارخانه‌های ذوب آهن وماشین سازی، وصادرات گاز به شوروی
۱۳۵۷ خورشیدی (۱۹۷۸ میلادی)
ورود خمینی از عراق به پاریس (نوف للوشاتو)
۱۳۸۰ خورشیدی (۲۰۰۱ میلادی)
درگذشت فریدون فروغی، آهنگساز، نوازنده (گیتار، پیانو، درام)، شاعر و خواننده ایرانی (زاده ۹ بهمن ۱۳۲۹)
۱۳۹۰ خورشیدی (۲۰۱۱ میلادی)
مهرداد مشایخی، فعال سیاسی و استاد جامعه‌شناسی در دانشگاه جورج تاون (واشنگتن) درگذشت.
مهرداد مشایخی ۱٦ مرداد سال ۱۳۳۲ به دنیا آمد و کودکی را در پاریس و تهران گذراند. او پس از گرفتن دیپلم دبیرستان، در دانشکده دندانپزشکی دانشگاه تهران به تحصیل پرداخت، اما یک سال بعد برای ادامه تحصیل راهی امریکا شد.
او تحت تأثیر دایی خود، امیرحسین آریانپور، رشته اقتصاد سیاسی وجامعه‌شناسی را انتخاب کرد و در دانشگاه آمریکن در واشنگتن به تحصیلات خود
تا دکترا ادامه داد.
مهرداد مشایخی پس از انقلاب سال ۱۳۵۷ به امید کار علمی و فعالیت دانشگاهی به ایران برگشت، اما پس از مدت کوتاهی، به خاطر شرایط ناهموار به امریکا برگشت. او در کنار کار علمی و دانشگاهی به تلاشهای اجتماعی و سیاسی نیز فعال بود.
آقای مشایخی به ویژه در سا لهای اخیر در پی‌ریزی شالوده‌های نظری برای مبارزه مسالمت‌جویانه در راه بسط آزادی و عدالت اجتماعی، تقویت جامعه مدنی ونهادینه‌سازی دموکراسی در ایران تلاش می‌کرد.
مهرداد مشایخی پس از ماهها مبارزه با بیماری سرطان لوزالمعده در واشنگتن ازدنیا رفت.
۱۳۹٤ خورشیدی (۲۰۱۵ میلادی)
درگذشت فتح الله بی‌نیاز، داستان نویس و منتقد ادبی بر اثر ایست قلبی در ٦۷ سالگی. وی متولد ۱۳۲۷ مسجد سلیمان و دانش آموخته رشته برق دانشگاه صنعتی شریف بود. از آثار او می‌توان به رمان‌های «مکانی به وسعت هیچ» «حلقه نفوذ ناپذیر گرگ‌های خاکستری» و «ستیزه جویی دلتنگ» و..... اشاره کرد.

چهارشنبه ۱۴ مهر // ۶ اکتبر

۱۲۸۵ خورشیدی (۱۹۰٦ میلادی)
گشایش نخستین جلسه مجلس شورای ملی درکاخ گلستان با نطق مظفرالدین شاه
۱۳۳۰ خورشیدی (۱۹۵۱ میلادی)
ورود دکتر محمد مصدق در رأس هیئتی به آمریکا (نیویورک) به منظور شرکت در جلسه شورای امنیت
۱۳۸۵ خورشیدی (۲۰۰٦ میلادی)
درگذشت دکتر فریدون کشاورز از رهبران حزب توده در سن ۹۹ سالگی در سوئیس. وی در جوانی از مبارزان برجسته جنبش جنگل در گیلان بود.
کتاب من متهم می‌کنم، کمیته مرکزی حزب توده را– به قلم فریدون کشاورز از انتشارات شرکت کتاب
۱۳۹۱ خورشیدی (۲۰۱۲ میلادی)
درگذشت ابوالقاسم پرتو، نویسنده و پژوهشگر درجنوب کالیفرنیا
آثار این نویسنده در شرکت کتاب موجود است

پنجشنبه ۱۵ مهر // ۷ اکتبر

۱۲۸۹ خورشیدی (۱۹۱۰ میلادی)
انتشار روزنامه «شفق» به مدیریت میرزا رضاخان رضازاده در تبریز
درپی لغو امتیاز روزنامه «شرق» روزنامه «برق» به مدیریت سیدضیا الدین منتشر شد
۱۳۰۷ خورشیدی (۱۹۲۸ میلادی)
زادروز سهراب سپهری – شاعر و نقاش
آثار این نویسنده و در باره او و آثارش در شرکت کتاب موجود است
۱۳۱۵ خورشیدی (۱۹۳٦ میلادی)
زادروز فریدون فرخزاد، خواننده معترض به رژیم جمهوری اسلامی، بازیگر و شاعر (مرگ ۱۳۷۱)
کتاب خنیاگر در خون نوشته میرزا آقاعسگری مانی از انتشارات شرکت کتاب
۱۳۳۳ خورشیدی (۱۹٥٤ میلادی)
عضویت دولت ایران در شورای امنیت سازمان ملل
۱۳۳٦ خورشیدی (۱۹۵۷ میلادی)
تأسیس سازمان دفاع غیرنظامی در وزارت کشور
۱۳۵۷ خورشیدی (۱۹۷۸ میلادی)
در پی اعتصاب غذای عده‌ای از روحانیون در پاریس، تظاهراتی در صحن حضرت عبدالعظیم در حمایت از آخوند خمینی و آزادی زندانیان سیاسی و سانسورمطبوعات صورت گرفت. پیام نهضت آزادی در حمایت از آخوند خمینی منتشر شد. ادامه اعتصاب در کارخانه‌ها، بانک‌ها و مؤسسات اعلام عزای ملی به مناسبت چهلم کشته شدگان ۱۷ شهریور
۱۳۹۹ خورشیدی (۲۰۲۰ میلادی)
درگذشت نصرت الله وحدت بازیگر تئاتر و سینما ایران در ۹۵ سالگی در تهران

مهرداد بحری
نامی آشنا و مورد اعتماد در معاملات ملکی در جنوب‌کالیفرنیا
با همراهی یک تیم مجهز و حرفه ای که شما را در تمامی مراحل خرید و فروش ملک از آغاز تا پایان ، پشتیبانی می‌کند
CA DRE # 01035809
ZILLOW 5 STAR AGENT
Mathew "Mehrdad" Bahri, REALTOR
(As Heard on 670 AM KIRN)
Residential & Residential Income Specialist
NS ERA BEVERLY HILLS, CA
Direct: 310 - 447 - 7777 | Mobile: 310-259-0506

قالیشویی باران
BARAN Rug Cleaning & Services
شستشو و تعمیرات انواع فرشهای دستبافت و ماشینی و آنتیک
949-300-6989
BaranrugServices.com

نیایش های یهودیان ایرانی سوکوار
پاتخ الیاهو- قدیش - هشکاوا- تهیلیم (فصل ۱۱۹)
منتخباتی از قوانین و نیایش های عزاداری
به زبان عبری و دبیره عبری - فارسی و انگلیسی
פְּתַח אֵלִיָּהוּ - קַדִּישׁ - הַשְׁכָּבָה - תְּהִלִּים
شان صداقتی
با سالها خدمت و سابقه درخشان در
ایدن مموریال پارک
818-326-4040

روان درگذشتگان شاد و یادشان گرامی‌باد

چاپ سوم این مجموعه با تجدید نظر و افزوده ها منتشر شد با تلفن به آقای شان صداقتی آن را به رایگان از ایشان دریافت کنید

انستیتو خدمات
به مدیریت دکتر امیر حقیقت
دارنده اجازه رسمی از ایالت کالیفرنیا
جهت انجام ازدواج شرعی-رسمی و آمریکایی
- امور مهاجرت . پناهندگی . اخذ پاسپورت سفید
- تابعیت آمریکا، اخذ ویزای نامزدی ، خانواده
- ترجمه و تنظیم مدارک و کلیه خدمات وابسته
- گواهی و تصدیق امضا . نوتاری
- تهیه و تنظیم وکالتنامه . دعوتنامه . رزومه
- تنظیم شرکتنامه . قرارداد . وصیت نامه
- امور حسابداری Book keeping
- امور مربوط به سفارت ایران . تمدید و تجدید پاسپورت
- انجام مکاتبات تجاری و شخصی
- تایپ فارسی، انگلیسی با کامپیوتر
- انجام امور مالیاتی شخصی و شرکت‌ها
(310) 473-3344
Fax: (310) 473-4519
1441 WESTWOOD BLVD #C, LOS ANGELES CA 90024
Valley Office
(818) 343-5113
amirhg55@gmail.com

پیام بنی کریمی
Payam Banikarimi
Agency Owner
FARMERS INSURANCE
21550 Oxnard St., Suite 680
Woodland Hills, CA 91367
CA Lic #: 0M06889
805-910-9054 (Mobile)
818-805-3064 (Office)
818-805-3061 (Fax)
pbanikarimi@farmersagent.com

بیداری
بیداری تنها نشریه ضد خرافات بزبان فارسی
در سراسر جهان پخش می شود
تماس برای اشتراک
858-320-0013
858-320-0013
bidari2@hotmail.com

رادیو پیام اسرائیل
اخبار روز ایران و جهان
RADIS.ORG
twitter.com/Radio_Payam
t.me/radisorg
instagram.com/radio.payam
facebook.com/radis.org

ایرانشهر 283

رایگان
FREE
در جنوب کالیفرنیا

هفته نامه خبری، فرهنگی، سیاسی ایرانشهر - شماره ۲۸۳ - آدینه ۱ اکتبر ۲۰۲۱

مایک منشوری - مشاور بیمه
Mike Manshoory
(213) 926-7070
mikemanshoory@yahoo.com
Protecting Your Family and Your Assets
Life Insurance with Living Benefits
Retirement planning, Disability Income Insurance
College Funding Strategies
Annuities with High Yield Interest
401IK Rollover, IRA & ROTH IRA Accounts
Mortgage protection insurance
Long term care
Financial goal setting
tax free income

IRANSHAHR WEEKLY NEWSPAPER - NO: 282 OCTOBER ,1 , 2021
www.iranshahrnewsagency.com

Iranian InformationCenter
08Global.net
(818) 9 - 08 08 08

ایالت کالیفرنیا آماده فرستادن چک‌های کمکی از ۶ اکتبر می‌شود

ایالت کالیفرنیا که در ماه جاری چک‌های کسانی را که حساب بانکی آنها را در سیستم پرداخت خود داشت، فرستاده است، اعلام نمود چک‌های مستقیم پستی از ۶ اکتبر فرستاده خواهد شد و تا پایان سال ۲۰۲۱ به ترتیب کد پستی آنها فرستاده خواهد شد.

چک‌های ۶۰۰ دلاری برای افراد و ۱۱۰۰ دلاری برای خانواده‌های دارای فرزند از محل اعتبار ایالت برای ۲/۵ خانوار فرستاده خواهد شد و بر اساس سه رقم آخر کد پستی دریافت خواهند نمود. دریافت کنندگان ۶ تا ۲۷ اکتبر، کد پستی ۰۴۴-۰۰۰ است و سپس از ۱۸ اکتبر تا ۵ نوامبر، کد پستی ۲۲۰-۰۴۵، از اول نوامبر تا ۱۹ نوامبر کد پستی کد پستی ۳۷۵ – ۲۲۱، از ۱۵ نوامبر تا سوم دسامبر کد پستی ۵۸۴-۳۷۶، از ۲۹ نوامبر تا ۱۷ دسامبر ۷۱۹-۵۸۵ و از ۱۳ دسامبر تا ۱۱ ژانویه ۲۰۲۲ برای کد پستی ۹۹۹-۷۲۰ خواهد بود.

دکتر صدی حدادیان
Sedi Hadadian, M.D.
Obstetrics, Gynecology & Infertility
جراح و متخصص بیماریهای زنان
زایمان و نازائی از ایران و آمریکا
(888) 816 - 2291
(818) 888 - 8802

Investigative and Consulting Services:
• Anti-Counterfeiting Programs
• Copyright Protection
• Brand Protection
• Intellectual Property
• Royalty Auditing
• Identity Theft / Fraud
• Sexual Harassment
• Employment Background Investigation
• Employee Theft & Fraud
• Signs of Affair
EPIS EMPIRE PACIFIC INVESTIGATIVE SERVICES
Investigating & Consulting Services
1-310-657-3747
1-310-433-5332
آیا نگران فرد دیگری در زندگی خود هستید؟
مایک حکیمی
دوست شما در لحظات حساس زندگی
1117 N. SHERBOURNE DR
WEST HOLLYWOOD, CA 90069
epis0007@gmail.com . www.epis.us
PI#16166

تعدیل وام
در شرایط بحرانی شیوع ویروس کرونا
All Investments Group, Inc.
کامیار روحانی
تعدیل، تغییر و پایین آوردن بهره از بین بردن وام های دوم خرید و فروش املاک
Residential & commercial
424-385-2981

CBS AUTO BODY
تصادف ، اتفاق ناخوشایندی است!ولی
با راهنمایی‌های سی بی اس آتو بادی می توان عواقب تصادف را کنترل کرد و ضرر و زیان را به کمترین میزان ممکن رساند
سی بی اس آتو بادی با بیش از ۴۰ سال حضور مداوم در این کار و شناخت همه ریزه کاری‌های این کار در خدمت شما برای آن که شما بتوانید ضرر و زیان تصادف ناخواسته را کنترل کنید.

818.765.5300
Fax:818.255.6655
6729 Lankershim Blvd.,
North Hollywood CA 91606

CZR | CARPENTER, ZUCKERMAN & ROWLEY
Trial Lawyers for Justice
دکتر دانیل بنجی
وکیل متخصص درتصادفات و صدمات بدنی
شریک و همکار موسسه حقوقی معتبر، با سابقه و با تجربهٔ CZR
موسسه بزرگ حقوقی CZR با بیش از ۲۰۰ وکیل مبرز و همکاران حرفه ای در امر وکالت، دارای ۹ شعبه در شهرهای مختلف کالیفرنیا و هم چنین یک شعبه در لاس وگاس است. تخصص موسسه C Z R که یکی از موفقترین موسسات حقوقی با دریافت صدها میلیون دلار از شرکتهای بیمه برای موکلان خود می باشد حضور در دادگاه و دفاع از پرونده در برابر قاضی و هیات منصفه می باشد.
تصادف یک امر تصادفی است
ولی آینده تصادف در دست شماست℠
پیش از بستن قرارداد با یک وکیل،
پیشینه او، امکانات و توانایی های او را بررسی کنید.
Daniel Benji is a partner of the law firm of CZR, which is one of the most successful law firms in California that only represents injuried people and their families in lawsuits against the insurance companies.We handle all types of car, motorcycle, pedestria, UBER, and all types of accidents included slip and fall accidents. We do not charge any up front costs, and dont charge any fees if we don't get any money.
We come to you
free consultations including free second opinions
Representative case results include: $131,000,000 for a car accident; $45,000,000.00 car accident; $29,250,000 car accident, and many other seven and eight figure results.
Call or text 24/7
(310) 279-6694
BenjiPersonalinjury.com
تا وصول مطالبات شما از شرکت بیمه ، شما هزینه ای پرداخت نمی کنید
No Recovery No fee
هفت روز هفته - ۲۴ ساعته