دکتر رادنی مصریانی و همکاران
وکیل رسمی دادگاه‌های کالیفرنیا و فدرال
Mesriani Law Group
امور کارمند و کارفرما
تصادفات / صدمات بدنی
(818) 80 80 80 8
mesrianilaw.com

ای مرد، هر که باشی و از هر کجا بیایی، زیرا که می‌دانم خواهی آمد. من کوروش پسر کمبوجیه که این امپراتوری را برای پارسی‌ها بنا کردم تو به این پاره خاک که پیکر مرا در بر گرفته‌است رشک مبر...!!!

ایرانشهر 226

رایگان
FREE
در جنوب کالیفرنیا

بهای تکنسخه: جنوب کالیفرنیا: رایگان - شمال کالیفرنیا و سایر ایالت‌های آمریکا: $2.00

هفته نامه خبری، فرهنگی، سیاسی ایرانشهر - شماره ۲۲۶ - آدینه ۲۶ جون ۲۰۲۰

IRANSHAHR WEEKLY NEWSPAPER - NO: 225 JUNE ,19 , 2020

www.iranshahrnewsagency.com

سامان حیدری
وکیل
HEIDARI LAW GROUP PC
INJURY LAWYERS
تصادفات
لاس وگاس - لس آنجلس
(818)818-0707
(702)722-1500
HEIDARILAWGROUP.COM

معرفی جنایتکاران جمهوری اسلامی
در صفحه ۵

در صفحات دیگر:

راهپیمایی کوکلاکس کلان‌ها

آغاز تبعیض مثبت در شهرداری لوس‌انجلس

شکایت از پلیس ساکرامنتو به سبب شلیک گلوله پلاستیکی به معترضان

تحقیق در مورد مرگ یک جوان مسلح به دست افسران در گاردینا

اریک گارستی زیر فشار اتحادیه پلیس به‌سبب آوردن گارد ملی

اریک گارستی زیر فشار اتحادیه پلیس به سبب آوردن گارد ملی

نیوسام: برای نجات جان دیگران ماسک بزنید

بالاترین شمار مبتلایان در یک روز در کالیفرنیا

دو سازمان حقوق بشر خواستار توقف اعترافات اجباری تلویزیونی در ایران شدند و اروپا را به اقدام فراخواندند

رادیو فرانس: فدراسیون بین‌المللی جوامع دفاع از حقوق بشر و سازمان "عدالت برای ایران" با انتشار گزارشی از جمهوری اسلامی ایران خواستند که به اعترافات تلویزیونی زندانیان که از طریق سیمای جمهوری اسلامی پخش می شود خاتمه دهد.

به گفتهٔ این دو سازمان مدافع حقوق بشر پخش اعترافات تلویزیونی ابزاری در دست رژیم اسلامی ایران برای سرکوب مخالفان و منتقدان به ویژه مدافعان حقوق بشر و روزنامه نگاران است.

در گزارشی که این دو نهاد به مناسبت "روز جهانی دفاع از قربانیان شکنجه" منتشر کرده اند، می خوانیم: "در فاصلهٔ سال های ۲۰۰۹ و ۲۰۱۹ رسانه های دولتی ایران اعترافات دست کم ۳۵۵ نفر را پخش کرده و دست کم علیه ۵۰۵ نفر تهمت و مضامین افترا آمیز منتشر ساخته‌اند."

گزارش این دو نهاد حقوق بشر بر "بیش از ۱۵۰۰ ساعت تحقیق و تحلیل ۱۵۰ برنامهٔ تلویزیونی و ۱۳ مصاحبه" مبتنی است. به گفتهٔ این دو نهاد مدافع حقوق بشر "اعترافات اجباری به طور منظم از طریق رسانه های دولتی جمهوری اسلامی و در جهت ارعاب و سرکوب مخالفان پخش می شود."

گزارش می افزاید: اعترافات تلویزیونی در جمهوری اسلامی ایران از طریق شکنجهٔ جسمی و روحی (اعم از شلاق، شوک برقی، آویزان کردن زندانی از سقف و سپس سقوط او که به شکستگی کتف منجر می شود و همچنین اعدام های ساختگی، تهدید به تجاوز و سلول انفرادی...) به دست می آید.

به گفتهٔ فدراسیون بین المللی جوامع دفاع از حقوق بشر و سازمان "عدالت برای ایران" قربانیانی که با آنان مصاحبه شده می گویند که در نتیجهٔ شکنجه و بدرفتاری مجبور به انجام اعترافات تلویزیونی شده‌اند.

دبیر کل فدراسیون بین المللی جوامع دفاع از حقوق بشر گفته‌است که "مقامات جمهوری اسلامی ایران مرتباً از اعترافات تلویزیونی جهت سرکوب مخالفان طی دهه های گذشته استفاده کرده‌اند و اکنون زمان آن رسیده که جامعهٔ بین المللی با اعمال فشار بر رژیم ایران از آن بخواهند تا به این رفتار غیر متمدنانه خاتمه دهد."

به گفتهٔ دو نهاد مدافع حقوق بشر اعترافات اجباری و تلویزیونی در جمهوری اسلامی ایران علاوه بر روزنامه نگاران، فعالان سیاسی، شهروندان دو تابعیتی و جمعیت های قومی را هدف قرار می دهند.

گزارش تصریح می کند که "صدا و سیمای جمهوری اسلامی ایران نقشی فعال در تولید و انتشار اعترافات اجباری، سرقت داده های خصوصی و انتشار مضامین افترا آمیز دارد."

گزارش افزوده است که صدا و سیمای جمهوری اسلامی ایران "به ابزار سرکوب توده ای تبدیل شده و مصونیت جمهوری اسلامی برغم انتشار اعترافات اجباری بیش از حد به درازا کشیده است."

فدراسیون بین المللی جوامع دفاع از حقوق بشر و سازمان "عدالت برای ایران" خطاب به اتحادیهٔ اروپا گفته اند تا زمانی که پخش اعترافات اجباری زندانیان در ایران متوقف نشده باید ورود کارمندان و گزارشگران صدا و سیمای رژیم ایران به اروپا به حال تعلیق درآید.

در هلند یک مرد ایرانی ۶۴ ساله توسط یک ایرانی دیگر با چاقو مورد حمله قرار گرفت

خبرگزاری ایرانشهر: یک ایرانی ٦٤ ساله به نام صادق زارزا که در دهه ۸۰ میلادی از ایران فرار کرده و به هلند پناهنده شده بود توسط یک ایرانی ۳۸ ساله با ضربات متعدد چاقو از پای درآمد هر چند پلیس محلی اعلام کرد با همه این که ضربات کشنده بوده ولی مضروب از خطر مرگ نجات پیدا کرده است.

آقای صادق زارزا در حال حاضر عضو سازمانی در هلند است که منتقد جمهوری اسلامی ایران می باشد. مقامات جمهوری اسلامی ایران هرگونه دخالتی را در این نوع حملات انکار کرده است هر چند سه کشور اتحادیه اروپا فرانسه - دانمارک و هلند در سالهای ۲۰۱۵ و ۲۰۱۷ انگشت اتهام را به خاطر عملیات تروریستی علیه شهروندان خود که علیه نظام فقاهتی اسلامی فعالیت می کردند را به سوی جمهوری اسلامی نشانه رفتند. حادثه اخیر در شهر روتردام هلند اتفاق افتاده است.

پیام درخشان
وکیل آشنای جامعه ایران در امور
برنامه ریزی مالی
تراست - وصیت نامه - ارث
تنظیم وصیت نامه
شان صداقتی
با سال‌ها خدمت و سابقه درخشان در
ایدن مموریال
(323) 782-9494
(818) 326-4040

تعدیل وام
در شرایط بحرانی شیوع ویروس کرونا
All Investments Group, Inc.
کامیار روحانی
تعدیل، تغییر و پایین آوردن بهره از بین بردن وام های دوم خرید و فروش املاک
Residential & commercial
424-385-2981

Pardis Akhavan, Esq. | Associate Attorney
پردیس اخوان
وکیل رسمی دادگاههای آمریکا
BANKRUPTCY OVERVIEW
FORECLOSURE DEFENSE
DEBT RELIEF OVERVIEW
ورشکستگی و
کلیه دعاوی حقوقی مربوط به آن
RESNIK HAYES MORADI LLP
سن فرناندو ولی - دان تاون لس آنجلس
Telephone: (213) 572-0800
Facsimile: (213) 572-0860
Direct Line: (818) 285-0101
Main Line: (818) 285-0100
Facsimile: (818) 855-7013

AMIRCO
E-FREIGHT LOGISTICS, LLC
فقط یک نام
امیرکو
اینترنشنال
حمل کالا و وسایل شخصی و تجاری به ایران و سایر نقاط جهان تحت قوانین دولت آمریکا (OFAC)
پست اکسپرس مدارک و هدایا به تمام نقاط ایران بین 5 تا 7 روز
حمل مستقیم کانتینرهای 20 و 40 فوتی به تمام نقاط ایران بصورت هفتگی در اسرع وقت با نازلترین قیمت
AIR FREIGHT
OCEAN FREIGHT
با ۳۸ سال سابقه معتبر
Air-Freight $ SPECIAL $
$75.00 ONLY
Ocean Freight $ Special $
ANY WEIGHT!
Tell: 310-842-8000
Toll Free: 800-826-IRAN(4726)
800-U AMIRCO(826-4726)
OVERSEAS SHIPPING
$175 حمل هوایی چمدان و یا جعبه تا ۵۰ پاند
$65 ارسال چمدان معمولی استاندارد با هر وزن از طریق دریا فقط

دکتر مسعود جهانی
وکیل رسمی دادگاههای امریکا
أمور مهاجرت و حقوق دریائی
(تصادفات و حمل و نقل)
Jahani Law P.C
Immigration and Maritime Law
Toll free:
1-877-400-0453
jahanilaw.com
info@jahanilaw.com

صرافی فردوسی
Ferdowsi money exchange
TEL : + 1 833 269 0069
WHAT'S APP + 1 929 226 2120
WWW.FERDOWSIMONEYEXCHANGE.COM

Rise in Malibu
مرکز توانبخشی
RISE LUXURY REHAB, LLC
پرویز دماوندی
213-432-7473
866-229-5267
riseaddictiontreatment.com
27551 PACIFIC COAST HIGHWAY, MALIBU CA 90265

تصویر هفته: ژاک فراست

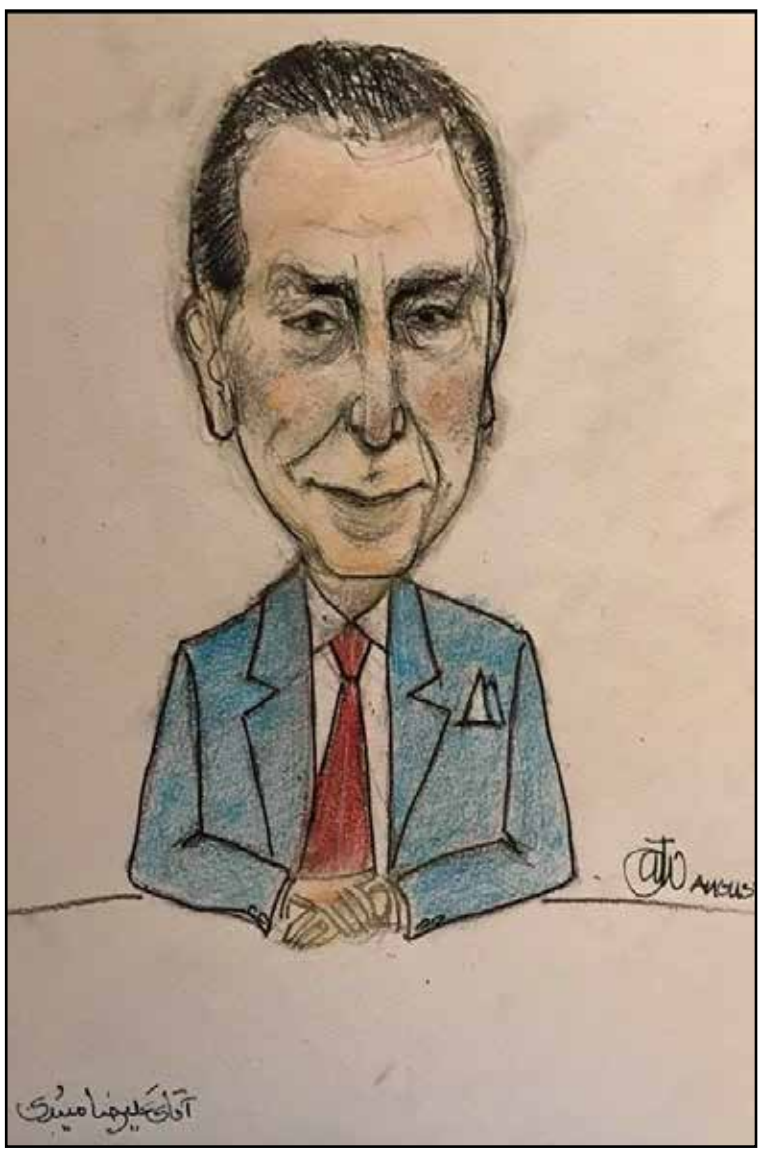

علیرضا میبدی
شاعر، ترانه‌سرا، مجری و برنامه ساز رادیو و تلویزیون

ایرانشهر
را
آن لاین بخوانید
IranshahrNewsAgency.com/Magazine

در کانون خبر:

راهپیمایی کوکلاکس کلان ها

شـــریف دپارتمان کانتی لوس انجلس اعلام کرد که از خبر و یا شـــایعه برگزاری راهپیمایی در روز جمعه از سوی Ku Klux Klan ها آگاه هستند ولی هیچ شایعه و احتمالی را سرسری نمی‌گیرند و شبکه‌های اجتماعی را در مورد این خبر پیگیری میکنند.

با توجه به این که خبر راهپیمایی در شهر لنکستر بوده و شورای شهر نیز از آن آگاه است و چون هیچگونه تقاضای اجازه برگزاری به شهرداری نرسیده، می‌توان آن را در حد شایعه و احتمال تلقی کرد، لیکن هشیاری را از دست نداد.

برگزاری این راهپیمایی در روز لغو برده‌داری و در دورانی که در هفته گذشـــته ۲ جوان سیاه پوست در شهرهای پالمدل و ویکتورویل با طناب از درخت آویزان شده بودند، هشیاری پلیس را چند برابر می‌کند.

آغاز تبعیض مثبت در شهرداری لوس انجلس

اریک گارســـتی شـــهردار لوس آنجلس امروز دســـتور داد تا تمامی دپارتمان‌های شـــهرداری برای تبعیض مثبت در هنگام اســـتخدام و آموزش و ارتقاء شـــغلی را سیاست‌گذاری و برنامه ریزی کنند.

برای همین منظور، او بریندا شاکلی (Brenda Shockley)، کفیل شهرداری را به عنوان نخستین رئیس بخش برابری و کیفیت برگزید تا بتواند فرصت شغلی برای برابری و فرصت‌های برابر را ارزیابی و نظارت کند.

پـــس از آن که مجلس نمایندگان کالیفرنیـــا بازگردان قانون تبعیض مثبت را با رای ۵۸-۹ تصویب کرده و برای ســـنای کالیفرنیا فرســـتاد تا در صورت تصویب، در برگه‌های رای در نوامبر ۲۰۲۰ به رای کالیفرنیایی‌ها گذاشـــته شود، این گام شهردار لوس انجلس، گونه‌ای از پیشگامی در اجرای مقررات به حساب می‌آید.

ایرانشهر
خبری، سیاسی، اجتماعی و فرهنگی
نسخه قابل چاپ خبرگزاری ایرانشهر
نخستین خبرگزاری ایرانیان برون مرز
www.iranshahrnewsagency.com
بنیانگذار و مدیر مسئول: بیژن خلیلی
طراحی و نشر: شرکت کتاب
رویدادها: مرکز اطلاعات ایرانیان آمریکا (08 ایرانیان)
© Copyright 2018 Ketab Corp.
IRANSHAHR Media Group
Printed in: Los Angeles, CA, U.S.A
Paper printed version of:
IRANSHAHR NEWS AGENCY
The first news agency for Iranian abroad
Published by:
KETAB CORPORATION
Founder:
BIJAN KHALILI
KETAB CORPORATION
since 1981
این نسخه از ایرانشهر را می توانید هم در رایانه شخصی مطالعه کنید
و هم آن را چاپ نموده و بخوانید
Los Angeles, CA, USA
Tel: 818 9 08 08 08
fax:818 908 1457
www.08Global.net

در کانون خبر:

شکایت از پلیس ساکرامنتو به سبب شلیک گلوله پلاستیکی به معترضان

شکایتی علیه پلیس ساکرامنتو از سوی ٤ نفر به دادگاه فدرال تسلیم شد که به زودی در طبقه‌بندی شکایت همگانی (Class Action) وارد مرحله بعدی دادخواهی خواهد شد در این شکایت امده است که نیروهای پلیس در ساکرامنتو در هنگام راهپیمایی اعتراضی از گلوله‌های پلاستیکی و گاز اشک‌آور علیه راهپیمایان بهره گرفته است که در شکایت به آن به عنوان استفاده از خشونت و شور بدون دلیل اشاره شده است. با این که تظاهرات اعتراضی به صورت آرام و بدون خشونت بوده، پلیس از ابزاری علیه شهروندان بهره گرفته است که برای رویارویی با دشمنان طراحی شده است.

در این شکایت به استفاده از گازهای زیان‌بار برای سلامتی در راهپیمایی روز ۳۰ می اشاره شده است.

توافق شهر لوس انجلس با شاکیان هوزه هویزار

شورای شهر لوس آنجلس با ۲ نفر از شاکیان هوزه هویزار، عضو شورای شهر لوس انجلس به توافق برای پرداخت ۲۰۰ هزار دلار رسید که ۱۵۰ هزار دلار به مایرا آلوارز، دستیاری هوزیه هویزار که به سبب تبعیض و دیگر رفتارهای نادرست شکایت کرده بود، خواهد رسید و ۵۰ هزار دلار نیز به پالین مدینا که شکایت مشابهی داشته است، پرداخت می‌گردد.

در حالی که FBI پرونده فساد مالی هوزه هویزار را برای محاکمه در اختیار دادستانی قرار داده، رسیدگی فوری به این ۲ پرونده می‌تواند حاشیه‌های خبری در هنگام بررسی پرونده را به سبب توافق با جزئیات محرمانه، کنار بزند.

پرونده هوزه هویزار از سال ۲۰۰۵ به سبب رشوه و فساد زیر ذره‌بین FBI ناگفته نماند که هوزه هویزار، قرار بود که کناره‌گیری کند و همسرش از همان منطقه نامزد عضویت در شورای شهر شود.

تحقیق در مورد مرگ یک جوان مسلح به دست افسران در گاردینا

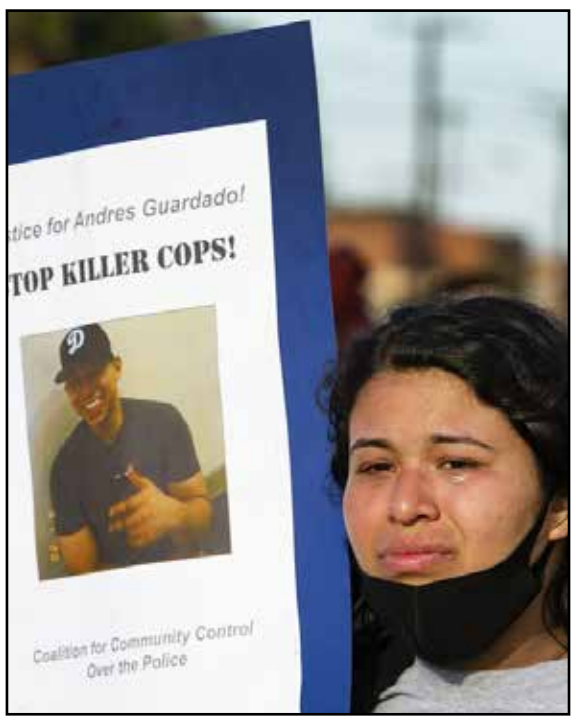

الکس ویانوئه وا رئیس اداره شریف دپارتمان لوس انجلس کانتی در نامه‌ای به دادستان کل کالیفرنیا، حاویر بسرا درخواست کرد که نظارت بر تحقیق در باره پرونده کشته شدن آندرس گواردادو را خود به عهده بگیرد.

شب گذشته وکیل خانواده گواردادو اعلام کرد که خانواده درخواست عدالت دارند و از سوی دیگر شریف دپارتمان از پزشکی قانونی درخواست نمود که از انتشار گزارش خودداری نماید تا موجب اعتراض‌های خیابانی نشود.

آندرس گواردادو به سبب داشتن اسلحه غیرقانونی در شهر گاردینا از سوی ماموران شریف دپارتمان کشته شده است و پلیس شهر کامپتون از شریف دپارتمان، درخواست کرده است تا پاسخگوی این موضوع مهم باشد و به جامعه و خانواده او علت را روشن نماید.

هوزه هویزار نماینده شورای شهر لوس انجلس به اتهام فساد دستگیر شد

هوزه هویزار نماینده شورای شهر لوس انجلس امروز در پی تحقیقات FBI و پرونده رشوه گرفتن از سوی دادستانی، به اتهام فساد دستگیر شد.

هوزه هویزار که در ۲۰ سال گذشته یکی از چهره‌های قدرتمند در شورای شهر لوس آنجلس بوده، متهم است که با دریافت رشوه از سرمایه‌گذاران و توسعه دهندگان ساختمان، در راستای تصویب طرح‌ها و پروژه‌های ساخت آسمان خراش‌ها در لوس انجلس گام برداشته است.

ناگفته نماند که افزون بر دریافت بیش از ۵/۱ میلیون دلار پول، او از امکان‌های خوشگذرانی در هتل‌های گران قیمت و زنان اجاره‌ای نیز برخوردار شده است.

نوری مارتینز، امروز در شورای شهر اعلام کرد که با این دستگیری، او را از امروز برکنار کرده و برای منطقه ١٤ لوس آنجلس، فرد جایگزین در انتخابات به رای گذاشته خواهد شد.

اریک گارستی زیر فشار اتحادیه پلیس به سبب آوردن گارد ملی

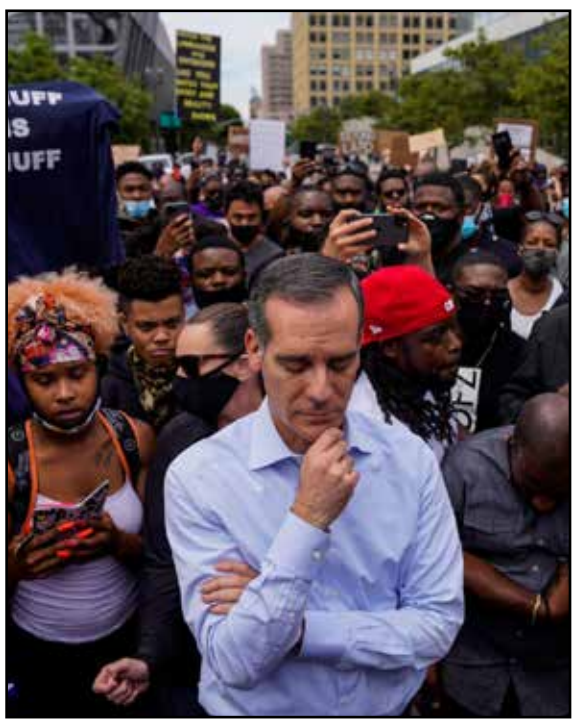

اریک گارستی شهردار لوس انجلس در حالی که از سوی کنشگران به عنوان نزدیک بودن به سازمان‌های نژادپرست مورد انتقاد قرار گرفته، از سوی اتحادیه پلیس نیز متهم به نزدیک بودن به معترضان، مورد انتقاد است.

هر دو سوی انتقاد، بر این باور هستند که در دوران تظاهرات ثبات نداشته و کوتاهی کرده است.

اریک گارستی در انتقاد اتحادیه پلیس به سبب محدود کردن پلیس و آوردن گارد ملی می گوید: جان مردم برای من مهم‌ترین بوده و مسئولیت نخست من، زندگی همگان است. برای همین است که جنبش جان سیاهان مهم است، برایم بسیار اهمیت دارد و از سوی دیگر نمی‌خواهم پلیس در خطر و در برابر مردم باشد و برای امنیت مردم و فروشگاه‌ها، گارد ملی به خیابان‌ها آمد.

تحلیلگران، او را فردی ارزیابی کرده‌اند که می خواهد همه را راضی نگه دارد.

در استادیوم Rose Bowlدر روز ۴ جولای آتش بازی برگزار نمی شود

استادیوم Rose Bowl اعلام کرد که در روز ٤ جولای به مناسبت روز استقلال آمریکا، به سبب بیماری کرونا، آیین سالانه آتش‌بازی را برگزار نخواهد کرد و به جای آن برنامه سینما و تماشا در اتوموبیل‌ها را به صورت نمایش مجازی برگزار می‌نماید که تنها یک ساعت خواهد بود و مانند هر سال مردم نمی‌توانند با حضور در پارکینگ و یا درون استادیوم، تمام روز را در آنجا باشند. ناگفته نماند که استادیوم Rose Bowl با همکاری At&T و IMAX و مشارکت با Tribeca Drive In، در بسیاری از روزهای پایان هفته، ماه جولای به نمایش فیلم‌هایی به عنوان جشنواره فیلم در روزهای کرونا برگزار می‌نماید. بنیانگذار و مدیر شرکت Tribeca، هنرپیشه معروف رابرت دنیرو می‌باشد.

بالاترین شمار مبتلایان در یک روز در کالیفرنیا

کانتی	مبتلا	مرگ و میر
لوس انجلس	86017	3137
ریورساید	13800	424
سن دیه گو	11096	338
ارنج	10595	269
سن برناردینو	9361	234
سن فرانسیسکو	3058	47

ایالت کالیفرنیا اعلام کرد که روز دوشنبه بالاترین شمار مبتلایان برای یک روز را ثبت کرده و ٦٥٤٢ نفر مبتلا و ۵۳ نفر مرگ و میر برای روز گذشته گزارش شده و کالیفرنیا روز سه شنبه را با ثبت ۱۸٤۹۵۱ نفر مبتلا و ۵۵٦۵ نفر مرگ و میر آغاز کرده و تا پایان سره شنبه از ۱۸۵ هزار نفر خواهد گذشت .

نگاهی به آمار مبتلایان و مرگ و میر در شماری از کانتی‌ها امروز ۳۸ کانتی از ۵۸ کانتی کالیفرنیا در دوره افزایش ١٤ روزه هستند

نیوسام: برای نجات جان دیگران ماسک بزنید

گوین نیوسام فرماندار کالیفرنیا در کنفرانس خبری خود در مورد افزایش شمار مبتلایان در کالیفرنیا، نخست به زمین لرزه ۵/۸ ریشتری در کالیفرنیا اشاره کرد که پیش از کنفرانس روی داده بود.

گوین نیوسام با نگرانی به افزایش ٤٠ درصدی مبتلایان در یک روز اشاره کرد و گفت که تنها در روز گذشته ۷۱٤۹ نفر مبتلا داشته‌ایم و در ١٤ روز گذشته ۲۹ درصد افزایش در بستری شدن را تجربه کرده‌ایم که برای نسبت کل بستری شدگان بالای ۱۸ درصد است.

کالیفرنیا در روز ۹۰۰۰۰ آزمایش کرونا انجام می‌دهد و گر چه شمار تخت های بیمارستانی را با ٦٠٠٠ تخت جدید و ۱۵۰۰ تخت جایگزین همراه کرده‌ایم و بستری شدن در ICU به ۱۸ درصد رسیده است.

در کانون خبر:

شماری از کانتی های کالیفرنیا با کمبود تخت بیمارستانی روبرو هستند

٤ کانتی ونچورا، ارنج، سن برناردینو و ریورساید، از هنگام ورود به فاز بازگشایی در تعطیلی روز ۲۵ می ۲۰۲۰ به سبب رعایت نکردن مردم در زمینه فاصله اجتماعی، موجب شده‌اند که نه تنها شمار مبتلایان افزایش یابد، بلکه به سبب افزایش شمار بستری شدگان در بیمارستان‌ها، کانتی‌ها و ایالت را با مشکل کمبود تخت‌های بیمارستانی روبرو کرده و افزایش ۱۸ درصدی بستری شدن بوده است. دکتر رابرت لوین مسئول اداره بهداشت عمومی کانتی ونچورا گفت نیازی نیست که همواره رعایت نکرده باشیم، یک بار رعایت نکردن می‌تواند موجب افزایش شود. برخی از کارشناسان برگزاری گردهم‌آیی خانوادگی در ۲۵ ماه می (Memorial Day) را یکی از عوامل این افزایش می‌دانند.

برگزاری سوگند شهروندی آمریکا در اتوموبیل

پس از آن که در ماه مارچ به سبب آغاز دوران در خانه ماندن کرونایی، آیین سوگند و شهروندی برای مهاجران انجام نشده و بسیاری در انتظار آخرین مرحله مهاجرت و پذیرش شهروندی آمریکا بودند، سرانجام اداره مهاجرت آمریکا در کالیفرنیا برای این شهروندان آیین سوگند را در درون اتوموبیل‌هایشان و به سبک Drive-Through برگزار کرد و در این آیین ۱۰ دقیقه‌ای، سرود آمریکا نواخته شد و در حالی که به آنها یک پرچم کوچک اهدا شد، مامور اداره مهاجرت، آیین سوگند را در کنار آتوموبیل آنها اجرا کرد و سپس گواهی شهروندی به آنها اهدا شد. این آیین در اداره مهاجرت لاگونا نیگل در ارنج کانتی برگزار شد.

کمک ۱۰۰ میلیون دلاری شهر لوس انجلس به اجاره نشین ها

شورای شهر لوس آنجلس برای کمک به خانواده‌های کم درآمد اجاره‌نشین در دوران کرونا، بودجه ۱۰۰ میلیون دلاری را تصویب کرد تا به خانواده‌هایی که درآمد خود را از دست داده‌اند و یا نان آور خانواده دچار بیماری شده است با پرداخت چک ۲۰۰۰ دلاری کمک نماید. و به خانواده‌های تک نفره، چک ها تا ۱۰۰۰ دلار خواهد بود.

شهر لوس آنجلس این بودجه را از محل ٦٩٤ میلیون دلاری تامین خواهد کرد که از دولت فدرال دریافت کرده است. گفته می شود که ممکن است این کمک تا ماه اکتبر برای ١٦٠٠٠ خانواده کم درآمد تامین شود. این روش ممکن است در شهرهای دیگر کالیفرنیا که امکان پرداخت دارند، الگو قرار داده شود.

گوین‌نیوسام اعلام‌شرایط اضطراری برای‌بودجه‌نمود

در حالی که بودجه سال ۲۰۲۰-۲۰۲۱ از روز اول جولای اجرایی خواهد شد، گوین نیوسام فرماندار کالیفرنیا، امروز اعلام شرایط اضطراری و فوری را برای بودجه نمود تا بتواند از ۷/۸ میلیارد دلار ذخیره مالی برای روزهای دشوار بهره بگیرد. این روش قانونی برای اجازه دستیابی به بودجه ذخیره مالی است.

ایالت کالیفرنیا در شرایطی به سوی سال مالی ۲۰۲۱-۲۰۲۰ گام برمی‌دارد که ٥٤/٣ میلیارد دلار کسری بودجه دارد که ناشی از دوران رکود اقتصادی کرونا است و دریافت مالیات بردرآمد از یک سو دشوار شده و از سوی دیگر، هزینه‌های رویارویی با بیماری کرونا برای تامین بهداشت و تندرستی، به لغو شماری از برنامه‌ها و جا به جا کردن بودجه می‌انجامد.

نشست آنلاین کتابخوانی
معرفی کتاب «شاعر نقره‌ای»
با حضور نویسنده: هوشنگ توزیع
میزبان: دکتر ماندانا زندیان
پنجشنبه ۲ جولای ساعت ۶ بعدازظهر

zoom
Zoom.us
93964561982

کانال زوم شرکت کتاب
ورود رایگان از سراسر جهان

شرکت کتاب
ketab.com
(310) 477-7477
ketab1@ketab.com

مربی : آنیتا قناعی

دوره‌های آنلاین آموزش عرفان حلقه
به‌بنیانگذاری استادمحمدعلی طاهری

روزهای دوشنبه
از ساعت ۶ تا ۹ عصر
دوره های بالاتر با هماهنگی قبلی
برگزار خواهد شد

شهریه هر دوره شامل شش جلسه ۱۵۰ دلار
برای اطلاعات بیشتر با شرکت کتاب
تماس بگیرید

zoom
کانال زوم شرکت کتاب
ورود رایگان برای نشست اول

شرکت کتاب
ketab.com
(310) 477-7477
ketab1@ketab.com

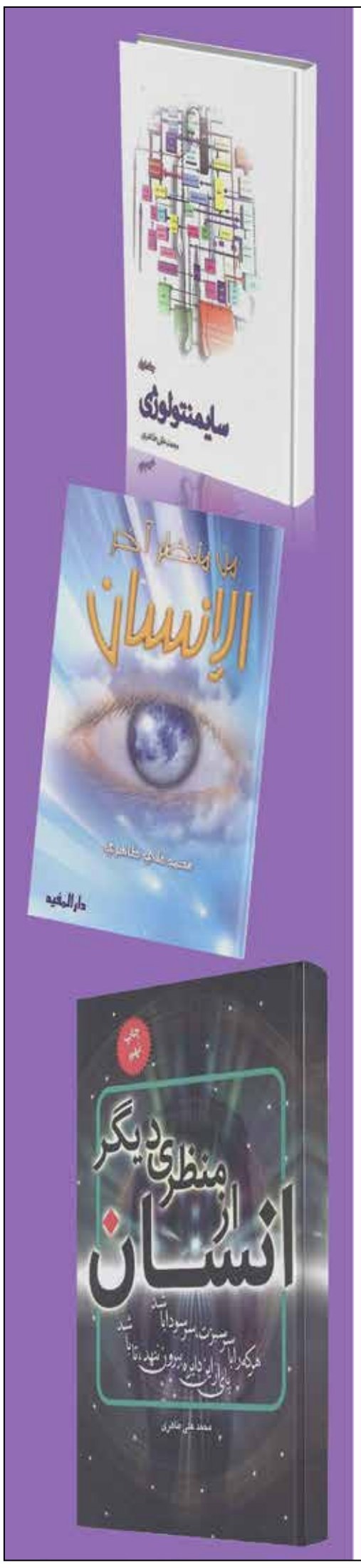

دکتر گیتا بالاخانی
Dr. Guita Balakhane

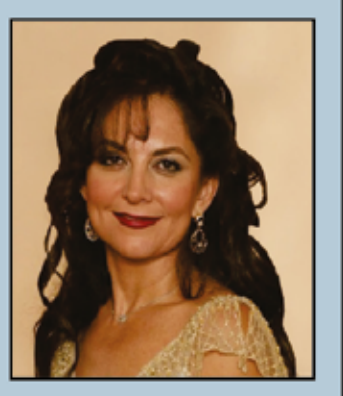

متخصص در بیماری‌های داخلی و فوق‌تخصص
در بیماری‌های کلیه، دیالیز، قند و فشارخون
متخصص در درمان رگ‌های واریس پا با لیزر
فارق‌التحصیل دانشکده پزشکی پنسیلوانیا و
تخصص و فوق تخصص از UCLA

Tel: 310-659-1770
Cedars-Sinai Medical Office Tower
8635 West 3rd St. #695W., Los Angeles CA 90048

معرفی جنایتکاران جمهوری اسلامی برگرفته از کتاب «چهره جنایت» انتشارات سازمان عدالت برای ایران - شماره ۴۴

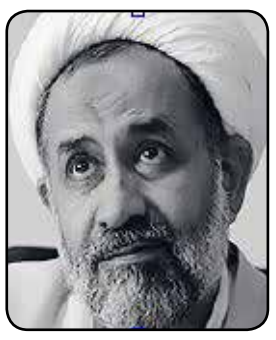

حیدر مصلحی

جانشین دفتر عقیدتی- سیاسی فرماندهی کل قوا

متولد ۱۳۳٦ شهرِ شهرضا؛ مدرک کارشناسی ارشد رشته الهیات دارد

مسئولیت ها

-مسئول عقیدتی،سیاسی کمیته انقلاب اسلامی تهران
-مسئول سیاسی بخش خارجی جامعه مدرسین حوزه علمیه قم
-مسئول سیاسی نمایندگی امام در قرارگاه کربلا سپاه-مناطق عملیاتی جنوب و غرب کشور
-نماینده امام در قرارگاه کربلا سپاه-مناطق عملیاتی جنوب و غرب کشور
-نماینده امام در قرارگاه خاتم سپاه-مناطق عملیاتی جنوب و غرب کشور
-نماینده ولی فقیه در نیروی زمینی سپاه پاسداران تهران
-نماینده ولی فقیه در نیروی مقاومت بسیج سپاه پاسداران
-نماینده ولی فقیه در نیروی هوایی سپاه پاسداران تهران
-عضو شورای نمایندگان ولی فقیه در مناطق اهل سنت
-رئیس شورای برنامه ریزی مدارس علمیه اهل سنت
٦ اصولگرایان + -عضویت در گروه ۵
-عضو هیات مرکزی نظارت شورای نگهبان، استان تهران و شهر تهران
-نماینده ولی فقیه و سرپرست سازمان اوقاف و امور خیریه
-وزیر اطلاعات جمهوری اسلامی از مرداد ۱۳۸۸ تا مرداد ۱۳۹۲
-رئیس سازمان نشر آثار و ارزش های مشارکت روحانیت در دفاع مقدس از آذر ۳۹۲ تا کنون
-جانشین دفتر عقیدتی-سیاسی فرماندهی کل قوا از ۲۲ شهریور ۱۳۹۷ تا کنون

برخی از موارد نقض حقوق بشر

حیدر مصلحی به عنوان وزیر اطلاعات نقش و مشـــارکت موثری در برخوردهای خشون تآمیز با اعتراضات و بازداشت و شکنجه معترضان در وقایع پس از انتخابات ریاست جمهوری سال ۱۳۸۸ داشته و مرتکب نقض حقوق بشر شده است. او طی سخنانی در شهریور ۱۳۸۹ با اشاره به نقش کلیدی وزارت اطلاعات در سرکوب این اعتراضات مسالمت آمیز گفت: « پس از جریان فتنه ۸۸ (اعتراضات پس از انتخابات ریاست جمهوری ســـال ۱۳۸۸) ، (وزارت اطلاعات) توانست متناسب با حجم توطئه های دشـــمنان خارجی و داخلی ملت ایران، خود را بازسازی کند و با اقتدار کامل و با کمک سایر نهادها و سازمان های نظام، آن فتنه را خنثی کند. »

قرارگرفتن در لیست مجازات های حقوق بشری اتحادیه اروپا و وزارت خزانه داری ایالات متحده آمریکا

اتحادیـــه اروپا طی تصمیم مورخ ۱۸ مهر ۱۳۹۰ (۱۰ اکتبر ۲۰۱۱) حیدر مصلحی را به دلیل نقشـــی که در نقض گسترده و شدید حقوق شهروندان ایرانی داشته اند از ورود به کشورهای این اتحادیه محروم کرد. کلیه دارایی های این مقامات نیز در اروپا توقیف خواهد شد.

بر اساس بیانیه اتحادیه اروپا حیدر مصلحی به دلیل استفاده مداوم و گسترده نیروهای تحت امر او از « ابزارهای آزار و اذیت و شـــکنجه » و « بازداشـــت های خودسرانه مخالفان و معترضان » به نتایج انتخابات ریاست جمهوری سال ۱۳۸۸ تحریم شده است.

وزارت خزان هداری ایالات متحده آمریکا نیز در مهر ۱۳۸۹ ، با تأکید بر نقش حیدر مصلحی به عنوان وزیر اطلاعات در سرکوب اعتراضات به نتایج انتخابات ریاست جمهوری سال ۱۳۸۸، « ضرب و شتم » ، « شکنجه های روانی » و « سوء استفاده های جنسی » از بازداشت شدگان در بند ۲۰۹ زندان اوین، که تحت کنترل وزارت اطلاعات بوده است، را از دلایل دیگر این تحریم به شمار آورده است.

بر اســـاس این تحریم، دارایی های احتمالی حیدر مصلحی در آمریکا توقیف و از ورود او به این کشـــور جلوگیری می شود. همچنین شهروندان ایالات متحده حق هیچگونه معامله ای با او نخواهند داشت.

مهدی معصوم بیگی

فرمانده نیروی انتظامی استان اصفهان

مسئولیت ها

- جانشین پلیس پیشگیری نیروی انتظامی جمهوری اسلامی دست کم از ۱۳۹۲ تا ۱۸ مرداد ۱۳۹٦

- فرمانده نیروی انتظامی استان اصفهان از ۱۸ مرداد ۱۳۹٦ تا کنون

برخی از موارد نقض حقوق بشر

مهدی معصوم بیگی به عنوان فرمانده نیروی انتظامی اســـتان اصفهان مسئول اصلی برخـــورد نیروهای تحت امرش در قتل، ضرب و شـــتم و ســـرکوب معترضان در اعتراضات سراسری د یماه ۱۳۹٦ بوده است.

به گزارش خبرگزاری صدا و سیمای جمهوری اسلامی، ٦ نفر در ۱۱ دی ۱۳۹٦ با شلیک مستقیم نیروی انتظامی در قهدریجان (از توابع اصفهان) کشته شدند.

اصغر هدایت، فرماندار فلاورجان (قهدریجان زیر نظر فرماندار فلاورجان اداره می شـــود) طی مصاحبه ای با صدا و سیما مدعی شد نیروی انتظامی معترضان را به دلیل « حمله مسلحانه » به پایگاه بسیج و کلانتری قهدریجان هدف قرار داده است. این ادعا در حالی مطرح می شـــود که حتی در فیلم پخ ششـــده در شبکه خبر نیز شـــواهدی مبنی بر مســـل حبودن معترضان وجود ندارد. (در بخش هایی از فیلم تعدادی از معترضان مواد آتش زا را به سمت کلانتری پرتاب می کنند)

از ۱۳ دی ۱۳۹٦ ، نیروی انتظامی اصفهان با حضور گسترده در خیابان ها و برقراری جو به شـــدت امنیتی از برگزاری تجمعات مسالمت آمیز شهروندان استان اصفهان جلوگیری کرد.

حمیدرضا مقدم فر

معاونت فرهنگی سپاه پاسداران انقلاب اسلامی

متولد ۱۳٤۱ ؛ فارغ التحصیل دکتری علوم استراتژیک است

مسئولیت ها

- مشاور فرهنگی دانشگاه آزاد اسلامی از ۷ آبان ۱۳۹٦ تا کنون
- مدیرعامل خبرگزاری فارس از د یماه ۱۳۸٦ تا مرداد ۱۳۹۰
- عضو سپاه پاسداران انقلاب اسلامی
- عضو جهاد سازندگی
- عضو حزب جمهوری اسلامی
- معاونت فرهنگی سپاه پاسداران انقلاب اسلامی از شهریور ۱۳۹۰ تا کنون

برخی از موارد نقض حقوق بشر

خبرگزاری فارس که از بهم نماه ســـال ۱۳۸۱ شروع به کار کرد، از رسانه های نزدیک به سپاه پاســـداران انقلاب اسلامی است. برخی از آن به عنوان بازوی رسانه ای ســـپاه یاد می کنند. حتی محمود احمد ینژاد، رئیس جمهور پیشین، نیز در یک کنفرانس خبری در مهرماه ۱۳۹۱ این خبرگزاری را وابسته به سپاه اعلام کرد.

بودجه خبرگزاری فارس از طریق کمک های فرهنگی ســـپاه پاسداران تأمین می شـــود و اغلب مدیران این رسانه ســـابقه عضویت در این ارگان نظامی را دارند. با توجه به محرمانه تلقی شـــدن جزئیات بودجه دستگاه های نظامی در ایران، تا مدت ها وابســـتگی فارس به بودجه سپاه، خبری غیررسمی تلقی می شـــد اما در خرداد ماه سال ۱۳۸۷ ســـایت « تابناک » که گفته می شود وابسته به محسن رضایی، فرمانده اسبق سپاه، بود در گزارشی رسماً این خبر را تأیید کرد.

خبرگزاری فارس نقش مؤثری در اشـــاعه و نشر اتهام علیه مخالفان جمهوری اســـلامی دارد. چاپ و پخش اعترافاتی که تحت فشار از زندانیان سیاسی اخذ می شـــود و حتی گاهی درج اخبار دستگیری ها قبل از وقوع آ نها ابعاد دیگر نقض حقوق و آزادی های فردی در این رســـانه است که حمیدرضا مقدم فر، به عنوان مدیر عامل این خبرگزاری، مسئول آن است.

خبرگـــزاری فارس با درج مصاحب ههها و اخبار مربوط به توهین به اعتقادات بهائیان،

اتهام زنی های واهی بدون ارائه دلیل و مســـتند مبنی بـــر همکاری بهائیان با دولت های اســـرائیل و بریتانیا علیه منافع جمهوری اســـلامی ایران و نســـبت دادن مداخله در درگیری های اعترا ضآمیز پس از انتخابات سال ۱۳۸۸ همگی مواردی هســـتند که بستر افزایش خشونت و فشـــار بر بهائیان به دلیل « باور مذهبی » را فراهم آورده اســـت. جامعه جهانـــی بهائیان در گزارش « کمپین رسانه ای ایران برای دهشـــتناک جلوه دادن بهائیان » به طرح و بحث نقش و عملکرد گسترده رسانه های وابسته و یا نزدیک به حکومت جمهوری اسلامی ایران پرداخته اســـت کـــه در انجام مصاحبه و درج مقالاتـــی با محتوای متهم کردن پیروان دیانت بهائی به وابســـتگی به دول خارجی که جمهوری اسلامی ایران این کشورها را « همواره تهدیدی برای استقلال و تمامیت » خود معرفی کرده است.

قســـمتی از مطلب منتش رشده در خبرگزاری فارس، مورخ اول آبان ۱۳۸۹ به شـــرح زیر است: «...حج تالاسلام والمســـلمین محسن غرویان در گفت وگو با خبرنگار فارس، در مورد هشـــدارهای اخیـــر مقام معظم رهبری در دیدار با مردم قم گفت: یکی از هشـــدارهای مقام معظم رهبری، رشـــد بهایئت بود که مقام معظم رهبری با این هشدار در صدد بودند که حوزه های علمیه نسبت به فرقه های انحرافی حســـاس باشند، خصوصاً بهائیت و وهابیت که هر دو فرقه استعماری هستند که توسط ... روسیه و انگلیس در ایران شکل گرفته است...»

و یا در مطلب منتشرشده در تاریخ ۲٦ شهریور ۱۳۹۱ ضمن نسب تدادن الفاظ توهیـــن آمیـــز و «کافر» و « ملحد » خواندن پیـــروان دیانت بهائی، به وضوح سعی در وابســـته جلو هدادن این دیانت به کشورهای دیگر و ساختگی بودن آن شده است: « نوسازی و گســـترش فرقه اسماعیلیه در قرن اخیر ه مزمان با شـــکل گیری فرق ههای استعماری «بهائیت» و «بابیت» در ایران بوده است، به نظر می رســـد، نزدیکی شعارها و آموزه های بهاییت و فرقه اسماعیلیه، مدرن، کاملاً حســـاب شده و تحت یک مدیریت پشت پرده باشـــد... البته ما به هیچ وجه کافران ملحدی چون بهائیان ... را با فرقه اســـماعیلیه مسلمان هم ردیف نمی دان ... »

و یا در مطلبی دیگر از قول یک بهائی مســـلمان شده اتهاماتی بدون ارائه دلیل مبنی بر تنفر پیروان بهائی از مســـلمانان و آیین های اسلامی طرح شده (بدون ارائه هرگونه مســـتند) و نسب تهای ناشایست به پیروان این دیانت داده شده اســـت: « به گزارش خبرگزاری فارس از ســـمنان، مهناز رئوفی پیش از ظهر امروز در جمع شماری از مردم ســـمنان در سالن هلال احمر این شهر افزود: فرقه بهائیت از عاشـــورا و روحانیت متنفر است و با مضحکه ساختن آن، علیه بشـــریت تبلیغ می کنـــد. وی تصریح کرد پیروان فرقه ضالـــه بهائیت معمولاً روزهای اول و دوم محرم را به جشـــن و پایکوبی می گذرانند و علت آن را متولد شـــدن باب و بها در این روز اعلام می کنند... رئوفی

گفت: فرقه ضاله بهائیت تشـــکلی پر از تناقـــض در تعالیم خود دارد و دارای ادعاهای دروغین بســـیاری اســـت. وی با بیان این که بهائیت در حقیقت دس تنشانده و پرورش یافته سیاست های طولانی مدت انگلیس و روسیه است ...»

www.ketab.com
Go
Click

کتابفروشی شرکت کتاب
از طریق تلفن و آن لاین
www.ketab.com
ketab1@ketab.com
KETAB BOOKSTORE
Tel:(310) 477-7477
Fax: (310) 444-7176
تلفن رایگان 1-800-FOR-IRAN
خارج از ایالات متحده 1-800-367-4726

آن کاو تنهاست
آن کاو تنهاست رازآلوده نیز هست
هماره استاده در مسیرِ تصاویر،
و در آفرینش و نطفه نَشانی‌اش
حتا سایه‌ها هُرمشان را ترسیم می‌کنند.

تمامی سطوح را در خود می‌پوشاند.
فکور و سرشار و آینده نگر.
چیره بر هلاکِ هر چه انسانی‌ست.
مایه می‌بخشد و بارور می‌کند.

به نشانی زمینِ آغازین را در می‌یابد
در هیأتِ دیگرگونه‌اش
و پس، نه امر به مُردن دارد و نه داعیه‌ی شدن.
کمال خموشانه در او خیره می‌نگرد.

(310) 477-7477
(818) 9-080808
شرکت کتاب
www.ketab.com
12701 Van Nuys Blvd, Unit H, Pacoima CA 91331

در کانون خبر:

اریک گارستی از افزایش شمار آزمایش در لوس انجلس خبر داد

با افزایش شمار مبتلایان در کالیفرنیا به ویژه در کانتی لوس انجلس، اریک گارستی شهردار لوس انجلس در کنفرانس خبری خود اعلام کرد که از امروز، میزان آزمایش Covid19 از ۷۷۰۰ آزمایش در روز به ۱۳۷۰۰ آزمایش افزایش می‌یابد.

اریک گارستی در هنگام اعلام این موضوع به ٤ نکته اشاره کرد:

۱ – ویروس کرونا هنوز ایسنجاست

۲ – ویروس کرونا هنوز خطرناک است

۳ – ما شمار آزمایش را می‌افزاییم تا مطمئن شویم می‌توانیم ویروس کرونا را در هر محلی بیابیم.

٤ – ما باید احتیاط بیشتری بکنیم و به آن ادامه دهیم تا شهرمان و مردم را در ایمنی نگه داریم.

اریک گارستی اشاره کرده است که اگر نیازی به رفتن بیرون از خانه ندارید، نروید و در خانه بمانید.

هشدار بازرس کل کانتی لوس انجلس به الکس ویانوئه وا

مک هانتسمن (Max Huntsman)، بازرس کل کانتی لوس‌آنجلس گفته است که از دفتر شریف دپارتمان کانتی درخواست کرده که گزارش، مدارک و ویدئوهای تیراندازی به جوان ۱۸ ساله، آندرس گواردادو را که در گاردینا به دست ماموران ان اداره کشته شده است را برای او بفرستند و هنوز پاسخی دریافت نکرده است.

او اشاره کرده است که در یک مورد دیگر نیز همین درخواست طرح شدهف لیکن الکس ویانوئه‌وا از فرستادن مدارک خودداری کرده است که اشاره به کشته شدن جوانی دیگر در پالمدل است. اختلاف بین اداره شریف دپارتمان کانتی و دفتر بازرس کل کانتی سبب شده است که کمیسیون شهروندان ناظر، با بهره‌گیری از قدرت خود بر رسیدن مدارک پافشاری بنماید.

نیمی از مهاجران غیر قانونی برای دریافت کمک ایالتی ثبت نام نکردند

دو ماه پس از ان که گوین نیوسام فرماندار کالیفرنیا اعلام کرد که با همکاری بنیادهای غیرانتفاعی و نیکوکاران کارت‌های هدیه نقدی به ۱۵۰ هزار مهاجر غیرقانونی پرداخت خواهد شد، روز سه شنبه مهلت ثبت‌نام برای دریافت هدیه ۵۰۰ دلاری پایان یافت و تنها ٦۹ هزار نفر ثبت‌نام و کارت هدیه دریافت کردند و از ۷۵ میلیون دلار بودجه گردآوری شد، ۳۳ میلیون دلار هزینه شده است.

قانون گذاران و کنشگران حقوق مهاجران، درخواست کرده‌اند که این مهلت تمدید شود تا بتوانند با ایجاد اعتماد در بین مهاجران، خواستار ثبت‌نام برای دریافت کارت هدیه ۵۰۰ دلاری شوند.

بسیاری از مهاجران غیرقانونی در هراس هستند که دولت فدرال به لیست نام و نشانی آنها دست یابد و از آمریکا اخراج شوند و از دریافت کمک ۵۰۰ دلاری چشم‌پوشی کرده‌اند.

بیش از ۵۰۰ نفر در زندان سن کوئیس تین کالیفرنیا به بیماری کرونا مبتلا شده‌اند.

بیش از ۵۰۰ نفر در زندان سن کوئیس تین کالیفرنیا به بیماری کرونا مبتلا شده‌اند.

سناتور دموکرات اسکات وینر، از سانفرانسیسکو در بیانیه‌ای گفت: این تراژدی قابل پیش بینی و ناپذیرفتنی است، هنگامی که در ماه گذشته ۱۲۱ نفر زندانی را از زندان چینو به این زندان منتقل کردند و از آنها آزمایش Covid 19 نگرفته بودند، باید می‌اندیشیدند که ممکن است این فاجعه روی بدهد. او به مسئولان اداره زندان‌ها و بازپروری پیشنهاد کرد که از شمار زندانیان در زندان‌ها بکاهند و از زندانیان، هنگام انتقال از زندانی به زندان دیگر آزمایش کرونا بگیرند تا این تراژدی، تکرار نشود. ناگفته نماند که هم اکنون در این زندان ٥٤٣ زندانی و ۷۳ نفر از کارکنان زندان مبتلا به بیماری شده‌اند.

طنز و خبر – نوشته شهروند ایرانشهر:

حکایات بازار بین الخبرین

و این هفته هم همچنان حکایات بازار بین الخبرین باقیه ...

مستراح ملت

گفتم: میگن آقای ولایت خان فقیه با مهندسی انتخابات، یه مجلس تخمی فرمایشی راه انداخته و می خواد مادر روحانی و دولتش رو با بقال سر کوچه همبستر کنه!

گفت: نه بابا فکر نمی کنم، اون دیوث، خایه مال آقاست و بدون حمایت اون تا حالا خیلیا مثه سپاه، هزار دفعه ننه شو به فلان داده بودن!

گفتم: خب پس آقا این مجلس یه دست ولایت مدار رو با این مرتیکه کلاهبردار قالیباف رو می خواد چیکار کنه؟ شافش کنه آیا؟

گفت: خب گهگداری تخم دولت رو کشیدن که حتما این کار رو میکنه مجلس بخصوص که قالیباف رقیب سابق انتخابات رییس جمهوری هم اونجا می خواد دق دلیش رو یه جوری ســـر روحانی خالی کنه ولی فکر کنم این یه ساله با شل کن و سفت کن تمومش کنن بره ...

گفتم: خب بعدش؟ بالاخره آقا اینقده زور نزده که فقط قالیباف مادر مرده عقده ای رو به یه پست و مقامی برسونه!

گفت: دقیقا! ایـــن مرتیکه کلاش با پرونده های باز فســـاد اقتصادی زمان تصدی شهرداری تهرون اومده خونه ملت تا همه چیز رو برای رییس جمهور ولایی که بعد روحانی می خواد بیاد آماده کنه!

گفتم: پس با این حساب و با وجود اوصولگراهای کثافتی مثه قالیباف تاپاله، خونه ملت شده مستراح ملت!

۲۰ و بورس

یادمه از پونزده شـــونزده ســـال پیش که تورم و قیمت دلار شروع کرد بالا رفتن، تا همین یه سال پیش اگه به هر کی می گفتی دلار میشه ۲۰ تومن، بهت یه نیشخندی میزد و می گفت برو بابا روزیتو یه جای دیگه حواله کنه! فعلا که میبینی پایینه (مثلا ۱۵ هزار تومن!!!) هر چی ما خودمونو پاره میکردیم که بابا این مصنوعیه، دولت داره از قصد این کار رو میکنه که بیاین دلارهاتونو رو بفروشید، نکنید آقا این دلار میره بالا! مگه

میشه یکی از بزرگترین تولیدکننده های نفت دنیا دیگه نتونه نفت بفروشه و با هیچ جا هم نتونه معامله و گردش مالی داشـــته باشه و رکود و تورم هم داشته باشه و تا خرتناق تو تحریم باشه و ...، بتونه قیمت دلار رو پایین نگه داره یا حداقل ثابت نگه داره، از کجـــاش می خواد پول بیاره؟ اونم با این همه هزینه که اینور و اونور باس خرج گروه های تروریستی دور و برش بکنه! خلاصه ما خودمونو پاره کردیم ولی نتونســـتیم اونایی که مغز خر خوردن و بازم بعد چهل ســـال گول این دیوثا رو می خورن بر بیایم. الانم هی مثه گندم برشته بالا و پایین می پریم که بابا، پول بی زبون بی صاحاب رو نبرین

بورس و سهام یه مشت شرکت ورشکسته و زیانده رو بخرین. بابا یارو شرکته پول نداره حقوق کارگراشو بده، به هزار و یک جا بدهی داره! بعدش توی چیزخل بلند میشی میری سهامشو می خری؟ عزیز دل بابا اگه این شرکتا سود بده بودن دولت چیزخل نیست که بیاد سهامشـــو بده تو بخری و سودشو ببری، خودش و سپاه و رهبری قبلا ترتیبشو میدادن درست مثه سهام همراه اول و مخابرات و هزارجای سود بده دیگه که شما ملت شهیدپرور هیچوقت رنگ سهامشون رو هم نخواهید دید ...

حالا ببین چقدر نصیحتشـــون کردیم این جماعت جوجه سرمایه دار رو و باز بلند میشن میرن خایه هاشونو (سرمایه) میذارن تو سینی میدن دست این دیوثا (حکومت خداییش اگه بازم بعد این همه هشـــدار، گول بخورین و برین واسه پراید و پژوی قرعه کشـــی پیش ثبت نام کنین و بورس ســـهام بخرین و ... و خلاصه اونچه دل جمهوری اســـلامی می خواد رو انجام بدین، بعد به گا رفتنتون فقط یه کلمه میشه بهتون گفت: «به تخمم!»

جوک های برگزیده هفته:

یارو ازم پرسید کارت چیه؟ گفتم: تو کار فرش و تلوزیونم!
گفت: یعنی چی؟ گفتم: رو فرش میخوابم تلویزیون نگاه میکنم!!!
****
دیشب شام سوپ داشتیم ...
به مامانم میگم تو کشورای خارجی سوپ پیش غذاس نه شام!
برگشته میگه بابات خارجیه یا اون عمه فلان فلان شده ات؟؟؟
یعنی اصلاً لزومی نداشت پای عمه مو بکشه وسطا، نیتش فقط این بود که یه فحشی بهش بده!!!
****
مرد در حال جان دادن بود که به همسرش گفت :باید چیزی را به تو بگویم!
زن: لازم نیست!
مرد: اما اگر نگویم نمیتوانم آسوده بمیرم و عذاب وجدان رهایم نخواهد کرد!
زن: باشه بگو!
مرد: من زن دوم دارم!!!
زن با خونسردی گفت: میدونم همین امروز فهمیدم... حالا آروم باش تا مرگ موش کارشو بکنه...
****
شب تولدم، شروع کردم به باز کردن کادوها!
به کادوی بابام که رسیدم دیدم یه پاکته که درش بازه
توشو که نگاه کردم دیدم نوشته:
هشتاد هزار تومنی رو که سه ماه پیش گرفتی، نمی خواد برگردونی
****
به مناسبت روز پدر در آمریکا و روز دختر در جمهوری اسلامی:
پدربه دختر: پاشو دخترم یه لیوان آب واسه بابا بیار!
دختر: ول کن بابا دارم تلویزیون میبینم. حال ندارم!
دختر کوچیکتر: بابا ولش کن این خیلی بی تربیته! پاشو برو خودت بخور برای منم بیار!!!
****
من موندم وقتی میگن مثه بچه ی آدم رفتار کن...
دقیقا باید مثه هابیل رفتار کنیم یا قابیل ؟!؟
****
دقت کردید عروس دریایی داریم ولی دوماد دریایی نداریم!
یعنی بی شوهری تو عمق دریا هم موج میزنه!
****
سر کلا س به بچه ها گفتم انشا بنویسید با این موضوع : اگر مدیرعامل بودید چه می کردید؟
همه تند و تند و با هیجان شروع کردند به نوشتن، به جز یکنفر که نشسته و داره از پنجره بیرون رو تماشا می کنه.
ازش پرسیدم: چرا تو هیچی نمی نویسی؟
گفت: منتظرم تا منشی بیاد تایپ کنه!
ینی قوه تخیلش هلاکم کرد!!!!
****
مادر شوهره من دارم؟
یعنی آدم اینقدر خونسرد؟!
نباید بیاد بگرده منو واسه پسرش پیدا کنه؟!
والا من به خاطر پسر خودش می گم. وگرنه من که دارم درسمو می خونم!
****
تو پاساژها دقت کردین!
بعضی مردا دست خانومشونو میگیرن...
چون اگه دستشو ول کنن میرن خرید میکنن.
رمانتیک بنظر میرسه ولی درحقیقت اقتصاد مقاومتیه!
****
با این وضعیتی که قیمت گاو و گوسفند پیدا کرده...
تا چند وقت دیگه جلوی پای عروس و داماد
کنسرو تن ماهی باز میکنن!
****
آقا پیراهنِ پاره مُد شد...
شلوارِ پاره مُد شد...
شالِ پاره مُد شد...
ما موندیم چرا جوراب پاره که ما زیاد داریم،
مُد نمیشه ...
****
میخوام اعتراف کنم
نه ولش کن.
شما اعترافمم کپی میکنین آبرومو میبرین
****
ساعت ۳ نصف شب اومدم بالا در یخچالو باز کردم دنبال چیزی میگشتم
بابام سرشو از زیر پتو درآوورد گفت: یه لیوان شیر هم بخور
من که به کل تعجب کرده بودم که چطوره که به فکر منه!!!
پرسیدم چرا؟؟؟
گفت: تاریخش تا امشبه!

از شبکه های اجتماعی:

یک عدد پسر هستم
کم کارکرد
در حد
بدونه رنگ
فقط دست یک خانم دکتر بودم صبح به
صبح ماچم میکرد می‌رفت مطب
مهلت انتخاب تا ۳ماه
بعدش دولت میگیره میذاره مزایده
#ازدواج_اجباری #محمدرضا_مهدی

آخوندها با دقت "یک آخوندوم" لحظه‌ی حلول ماه شوال رو محاسبه و اعلام کردند:
"به احتمال زیاد یکشنبه یا دوشنبه عید فطر است".
این میزان از دقت حتی برای ناسا هم دست‌نیافتنی است

خبر خوب امسال برای مردم ایران این است که پرتاب اولین اخوند به مداره زمین با موفقیت صورت گرفت و از این پس این روش بومی سازی شده و به فضل خدا بدفعات تکرار خواهد شد.

روزشمار تاریخ، فرهنگ و هنر ایران

۲۶ جون تا ۲ جولای (۶ تیر تا ۱۲ تیر)

استفاده از این منبع برای کلیه همکاران رسانه‌ای با ذکر ماخذ آزاد است.

جمعه ۶ تیر | ۲۶ جون

۱۲۸۷ خورشیدی (۱۹۰۸ میلادی)
آغاز قیام مردم تبریز به رهبری ستارخان علیه استبداد محمدعلی‌شاه
۱۳۲٤ خورشیدی (۱۹٤٥ میلادی)
در پی دعوت خانم ایران تیمورتاش (مدیر روزنامه رستاخیز) عده‌یی از مدیران جراید علیه دولت و حکومت نظامی قطعنامه‌یی صادر کردند.
۱۳۳۸ خورشیدی (۱۹۵۹ میلادی)
تصویب قانون تأسیس دانشکده افسری

شنبه ۷ تیر | ۲۷ جون

۱۲٥٤ خورشیدی (۱۸۷٥ میلادی)
زادروز کیخسرو شاهرخ ملقب به ارباب کیخسرو، نماینده جامعه زرتشتیان در مجلس شورای ملی (مرگ ۱۱ تیر ۱۳۱۹).
۱۳۰۳ خورشیدی (۱۹۲٤ میلادی)
درگذشت ظهیرالدوله (داماد ناصرالدین شاه)، بنیانگذار ورییس انجمن اخوت

۱۳۲۲ خورشیدی (۱۹٤۳ میلادی)
زادروز سهراب شهیدثالث، آغازگر موج سینمای نو در ایران. وی کارگردان همدوره و هم‌عصر با ناصر تقوایی، علی حاتمی، بهرام بیضایی، داریوش مهرجویی، مسعود کیمیایی و عباس کیارستمی بود که در فاصله سالهای ۱۳٤۳ تا ۱۳٤٦ تحصیلات عالی خود را در مدرسه پروفسور کراوس وین در رشته سینما آغاز کرد و در فرانسه ادامه داد.
وی فعالیت در سینما را از سال ۱۳٤٥ با ساخت فیلم کوتاهی به نام «آیا» آغاز کرد. در بازگشت به ایران، در وزارت فرهنگ و هنر مشغول به کار شد و فیلم مستند ساخت.
کارش را به عنوان مترجم و نویسنده سینما بین سال‌های ۱۳٥۲ تا ۱۳٥٤ ادامه داد. در سال ۱۳٥٥ به دنبال درخشش فیلم‌های اول و دومش (یک اتفاق ساده (۱۳٥۲) وطبیعت بی‌جان (۱۳٥٤) به آلمان مهاجرت کرد.
از جمله فیلم‌های او در آلمان می‌توان به فیلم‌های زیر اشاره کرد:
«در غربت» (۱۳٥٤)، «قرنطینه» (۱۳٥٥)، «زمان بلوغ» (۱۳٥٥)، «آخرین تابستانگرابه» (۱۳٥۹) و «یک زندگی ،چخوف» (۱۳٦۰)
سهراب چند سال پیش از مرگش به آمریکا رفت و در شیکاگو اقامت نمود و از آن پس فیلمی نساخت. فیلم «گلهای گل سرخ برای آفریقا» (۱۳۷۰) بسیار مورد توجه منتقدان غرب قرار گرفت و با جوایز زیادی همراه بود.
وی در دهم تیرماه سال ۱۳۷۷ بر اثر بیماری سرطان کبد در شیکاگو درگذشت.
۱۳٦۰ خورشیدی (۱۹۸۱ میلادی)
انفجار در دفتر حزب جمهوری اسلامی و قتل آیت‌الله بهشتی و ۷۲ نفر (به روایت خبرگزاری‌های جمهوری اسلامی) دیگر
۱۳٦۸ خورشیدی (۱۹۸۹ میلادی)
درگذشت عبدالعلی وزیری، خواننده و نوازنده‌ی تار (تولد ۱۲۹۲ خورشیدی)

یکشنبه ۸ تیر | ۲۸ جون

۱۳۲٥ خورشیدی (۱۹٤٦ میلادی)
درگذشت «دهقان» (حاج اسماعیل خان)–شاعر و آزادیخواه
۱۳۸۲ خورشیدی (۲۰۰۳ میلادی)
درگذشت ویگن دردریان –خواننده‌ی موزیک جاز ایران آثار زنده یاد ویگن در شرکت کتاب موجودند
۱۳۸۸ خورشیدی (۲۰۰۹ میلادی)
درگذشت محمد حقوقی، شاعر و منتقد معاصر به علت نارسایی قلبی و کلیوی دراصفهان در سن ۷۲ سالگی. وی متولد سال ۱۳۱٦ در اصفهان بود.

دوشنبه ۹ تیر | ۲۹ جون

۱۳۰۹ خورشیدی (۱۹۳۰ میلادی)
درگذشت سیداحمدادیب پیشاوری–شاعر، دانشمند و ادیب
۱۳۰۹ خورشیدی (۱۹۳۰ میلادی)
زادروز امیر همایون خرم، نوازنده ویلون
۱۳۲٤ خورشیدی (۱۹٤٥ میلادی)
درگذشت علی‌محمد آزاد –ادیب و شاعر

سه‌شنبه ۱۰ تیر | ۳۰ جون

۱۳۰۳ خورشیدی (۱۹۲٤ میلادی)
شالوده نیروی هوایی ایران با ایجاد نخستین واحد هواپیمایی نظامی ریخته شد.
۱۳٥۹ خورشیدی (۱۹۸۰ میلادی)
تغییر نام شیر و خورشید سرخ به هلال احمر توسط آخوند روح‌الله خمینی و جمهوری اسلامی

چهارشنبه ۱۱ تیر | ۱ جولای

۱۳۰۲ خورشیدی (۱۹۲۳ میلادی)
زادروز عباس کاتوزیان، نقاش معاصر ایرانی
۱۳۱۹ خورشیدی (۱۹٤۰ میلادی)
درگذشت کیخسرو شاهرخ، نماینده جامعه زرتشتیان در مجلس
۱۳۲٦ خورشیدی (۱۹٤۷ میلادی)
زادروز میهن بهرامی، قصه‌نویس، در تهران
۱۳٦۹ خورشیدی (۱۹۹۰ میلادی)
درگذشت محمدعلی زاویه، نقاش و نگارگر ایرانی
محمدعلی اسماعیل زاویه پس از گذراندن تحصیلات ابتدایی در سال ۱۳۰۸ به هنرستان صنایع مستظرفه رفت (بعدها این هنرستان، کمال‌الملک خوانده می‌شد) و رشته مینیاتور و تذهیب را برای آموزش برگزید. پس از چندی در سال ۱۳۱۹ در رشته مینیاتور با درجه‌ی ممتاز فارغ‌التحصیل شد.
وی در همین رشته در مدت شصت سال کار بیش از دو هزار عکس، نقاشی و تذهیب ساخته است. استاد زاویه چگونگی و ساخت رنگ‌های طبیعی کارهای خود را مرهون دو استاد خود هادی تجویدی در مینیاتور و علی درودی در تذهیب می‌داند. وی در بین سال‌های ۱۳۲۷ –۱۳۲٦ ریاست موزه هنرهای ملی را بر عهده گرفت و در همین دوران به منظور برگزاری نمایشگاه‌های متعدد به خارج از کشور سفر کرد و در این فرصت ازاکثر موزه‌های بزرگ جهان دیدار به عمل آورد و موفق به اخذ مدال طلا در رشته مینیاتور از نمایشگاه بین‌المللی بروکسل و نشان هنر از وزارت فرهنگ و هنر و دیپلم «گراندپری» شد. وی در سال ۱۳۳۹ بازنشسته گردید و در کارگاه شخصی خود به انجام کارهای هنری پرداخت. از آثار برجسته‌ی او می‌توان «خسرو و شیرین»، «نمایی از قصر سلیمان»، «هفت گنبدبهرام»، «چوگان‌بازی هنرمندان دردربار شاه‌عباس» را نام برد. آثار این نقاش در موزه‌ی هنرهای ملی حفظ می‌شود.
آثار نقاشی محمد علی زاویه به صورت کارت تبریک در شرکت کتاب موجوداست
۱۳۸۸ خورشیدی (۲۰۰۹ میلادی)
درگذشت جمشیدشیبانی، خواننده معروف و از پیشکسوتان موسیقی جاز در ایران، در بیمارستان تارزانا در لوس‌آنجلس کالیفرنیا. وی متولد ۱۳۰۳ بود.

پنجشنبه ۱۲ تیر | ۲ جولای

۱۳۰۳ خورشیدی (۱۹۲٤ میلادی)
میرزاده عشقی، شاعر و روزنامه‌نگار آزادی‌خواه، به قتل رسید
میرزاده عشقی نام اصلیش «سید محمدرضا کردستانی» و فرزند «حاج سیدابوالقاسم کردستانی» بود و در تاریخ دوازدهم جمادی‌الآخر سال ۱۳۱۲ هجری قمری مطابق ۲۰ آذرماه ۱۲۷۳ خورشیدی و سال ۱۸۹٤ میلادی زاده شد.
از اشعار معروف عشقی می‌توان از نوروزی‌نامه، سه تابلو مریم، احتیاج و رستاخیز نام برد.
شعر باید رید، یکی از تندترین و معروفترین اشعار عشقی است.
بعد ازین بر وطن و بوم و برش باید رید!
بچنین مجلس و بر کرّ و فرش باید رید!
کلیات اشعار میرزاده عشقی از انتشارات شرکت کتاب منتشر شده است.
۱۳۳۰ خورشیدی (۱۹٥۱ میلادی)
زادروز بیژن بیجاری، قصه‌نویس، در اصفهان
۱۳٦۷ خورشیدی (۱۹۸۸ میلادی)
سرنگونی هواپیمای مسافربری ایران توسط ناو آمریکایی در خلیج فارس
۱۳۷۷ خورشیدی (۱۹۹۸ میلادی)
درگذشت سهراب شهیدثالث، فیلمساز برجسته.

SUSPENDED DRIVERS LICENSE?
WE CAN HELP!
TICKET JUSTICE NETWORK

★ Suspended Driver License
★ Excessive Points & Tickets
★ Misdemeanor Tickets
★ Overweight Tickets
★ DMV & License Problems
★ Tickets
Call Us Toll Free
888-244-4447
We Offer Services Throughout The Country
Our network of attorneys can help you with tickets in the United States of American Canada

SURVIVING THE FINANCIAL CRISIS OF THE COVID-19 PANDEMIC
UWLA University of West Los Angeles
LAEC Los Angeles Education Center
LEARN THE ABC'S OF BASIC CONSUMER/BUSINESS BANKRUPTCY
IS BANKRUPTCY RIGHT FOR YOU? FREE ONLINE MASTERCLASS ON MAY 14, 2020
TOPICS:
✓Chapter 7, who qualifies and what happens?
✓Chapter 13, saving your home or vehicle
✓Chapter 11, saving your business
✓What property is "safe" in bankruptcy?
✓What debts are discharged?
✓How long does the process take?
✓Is bankruptcy right for you?
FREE
~~$495.00~~
MASTERCLASS
با همکاری پردیس اخوان، وکیل دادگاههای آمریکا
PROFESSOR M. JONATHAN HAYES

THURS 2020
MAY14TH, 2020
6:00- 8:00PM-(PST) (2-HOURS)
This course is offered FULLY ONLINE via Live Streaming Zoom Conferencing Lecture Technology (requires computer, smartphone, tablet, or telephone).
Last day for registration is Tuesday, May 12 , 2020
All attendee information is kept private.
This is not legal advice. It is general information about bankruptcy by Prof. Hayes.
REGISTER AT: WWW.UWLA.EDU/MASTERCLASS-BK
This is a Los Angeles Education Center event hosted by UWLA. This event is a seminar. No academic credit nor recognized degree/certificate/continuing education will be awarded or issued.
WWW.UWLA.EDU/MASTERCLASS-BK ADMISSIONS@UWLA.EDU 310-492-5852

Law Office of Mojgan Khoshvaght Gigasari

مژگان خوشوقت
وکیل دادگاههای کالیفرنیا و فدرال امریکا
مهاجرت و امور طلاق و خانواده
(424) 402-7053
www.khoshvaghtlaw.com
mojgan.khoshvaght@gmail.com
5455 Wilshire Boulevard, 21st Floor, Los Angeles, CA 90036

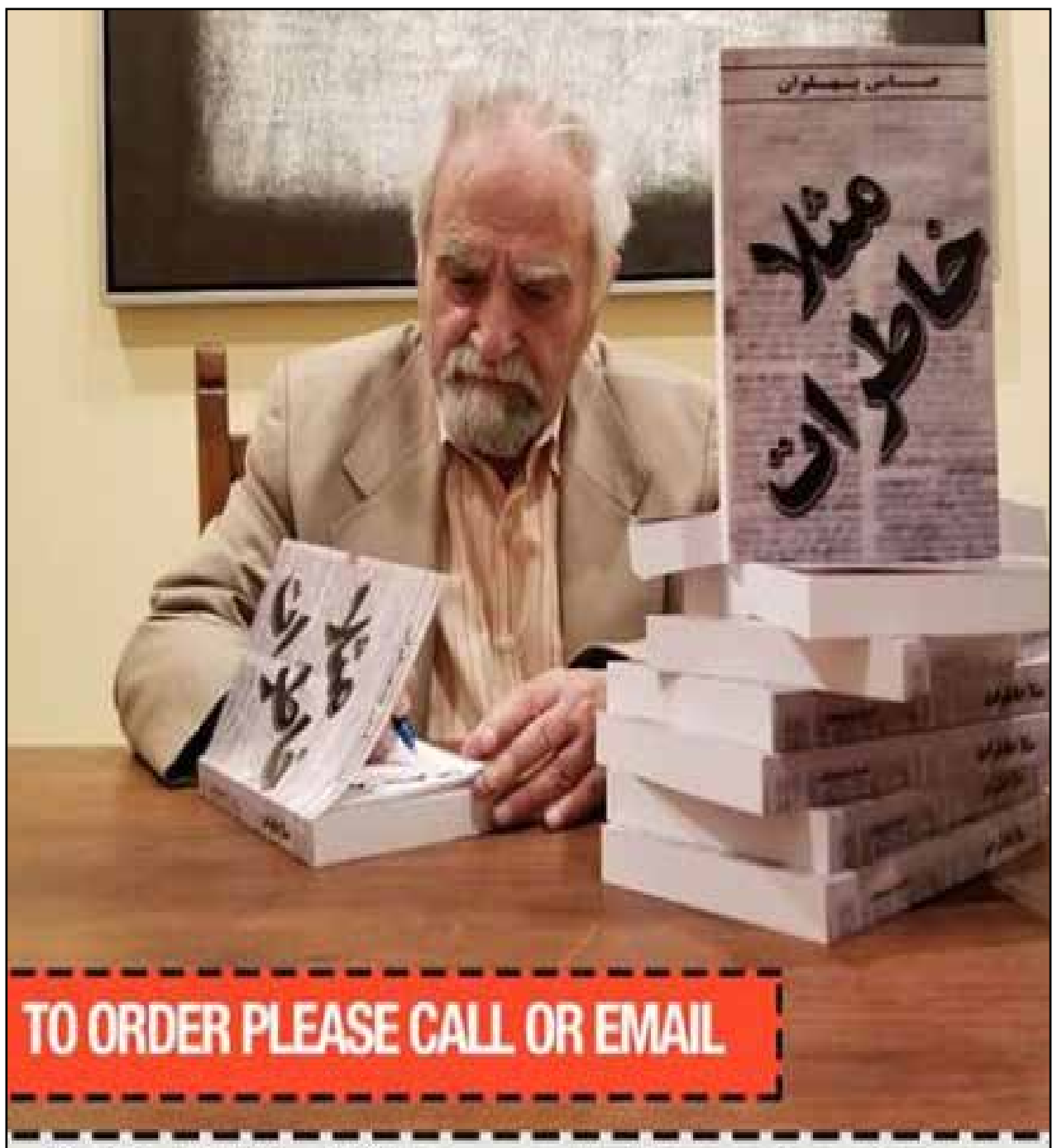
TO ORDER PLEASE CALL OR EMAIL
818 - 578 - 5477 asalpahlevan@gmail.com
شرکت کتاب
www.ketab.net
(310) 477-7477
(818) 9-080808
12701 Van Nuys Blvd, Unit H, Pacoima CA 91331

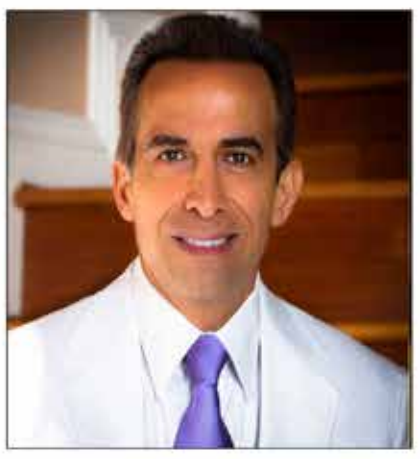
Book club Webinar
نشست مجازی کتابخوانی، تفسیر و گفتمان با
دکتر جیکوب حبان
Dr Jacob Hoban
متخصص طبیعی درمانی و طب کل نگر و دکترای علوم تغذیه
Mind / Body / Soul Holistic Medicine
سه شنبه ها :
ساعت ۳ بعدازظهر
به وقت L.A
zoom
کانال زوم شرکت کتاب
ورود رایگان از سراسر جهان
شرکت کتاب
ketab.com
(310) 477-7477
ketab1@ketab.com

"A Concise History Of Iran"
by: Saeed Shirazi
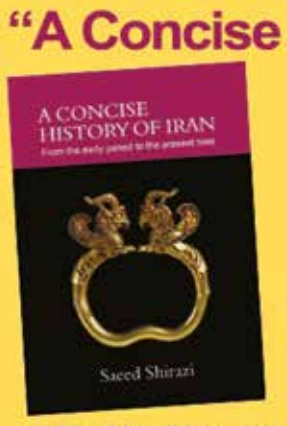

شرکت کتاب
www.ketab.net
(310) 477-7477
(818) 9-080808
12701 Van Nuys Blvd, Unit H, Pacoima CA 91331

ایرانشهر 226

رایگان
FREE
در جنوب کالیفرنیا

هفته نامه خبری، فرهنگی، سیاسی ایرانشهر - شماره ۲۲۶ - آدینه ۲۶ جون ۲۰۲۰

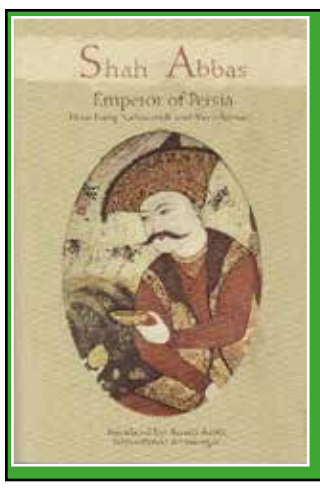

Shah Abbas
emperor of persia
1629-1587
شرکت کتاب
www.ketab.net
(310) 477-7477
(818) 9-080808
12701 Van Nuys Blvd, Unit H, Pacoima CA 91331

IRANSHAHR WEEKLY NEWSPAPER - NO: 226 JUNE ,26 , 2020
www.iranshahrnewsagency.com

شکایت مادر ، ونسا مارکز هنرپیشه تلویزیون از پلیس پاسادنای جنوبی

مادر هنرپیشـــه تلویزیون و سینما، ونسا مارکز از پلیس پاسادنای جنوبی به خاطر مرگ دخترش شکایت کرد.

در این شکایت که از سوی وکیل او به دادگاه عالی کانتی لوس آنجلس تسلیم شده است از ٦ افســر پلیس و ١٥ نفر افسران و مسئولان اداره پلیس در رابطه با مرگ دخترش در آگوســت ٢٠١٨ شکایت شده است. ونسا مارکز ٤٩ ساله که به خاطر بازی در ســری تلویزیونی ER و فیلم سینمایی Stand & Deliver معروف اســت و دچار بیماری صرع بوده است در هنگام مراجعه پلیس که به درخواست تلفنی دوســتانش انجام شده بود، او را برای خودش خطرناک یافته و می‌خواسته او را به بیمارســتان منتقل کند که با دیدن اسلحه پلاستیکی به تصور واقعی بودن، موجب مرگ او شده است.

دکتر جمشید آصف
جراح - دندانپزشک

(818) 789-8823
16661 Ventura Blvd, #401
Encino, CA 91436

دکتر صدی حدادیان

Sedi Hadadian,M.D.
Obstetrics, Gynecology & Infertility
جراح و متخصص بیماریهای زنان
زایمان و نازائی از ایران و آمریکا
(888) 816 - 2291
(818) 888 - 8802

تصادف ، اتفاق ناخوشایندی است! ولی
با راهنمایی های سی بی اس آتو بادی می توان عواقب تصادف را کنترل کرد
و ضرر و زیان را به کمترین میزان ممکن رساند
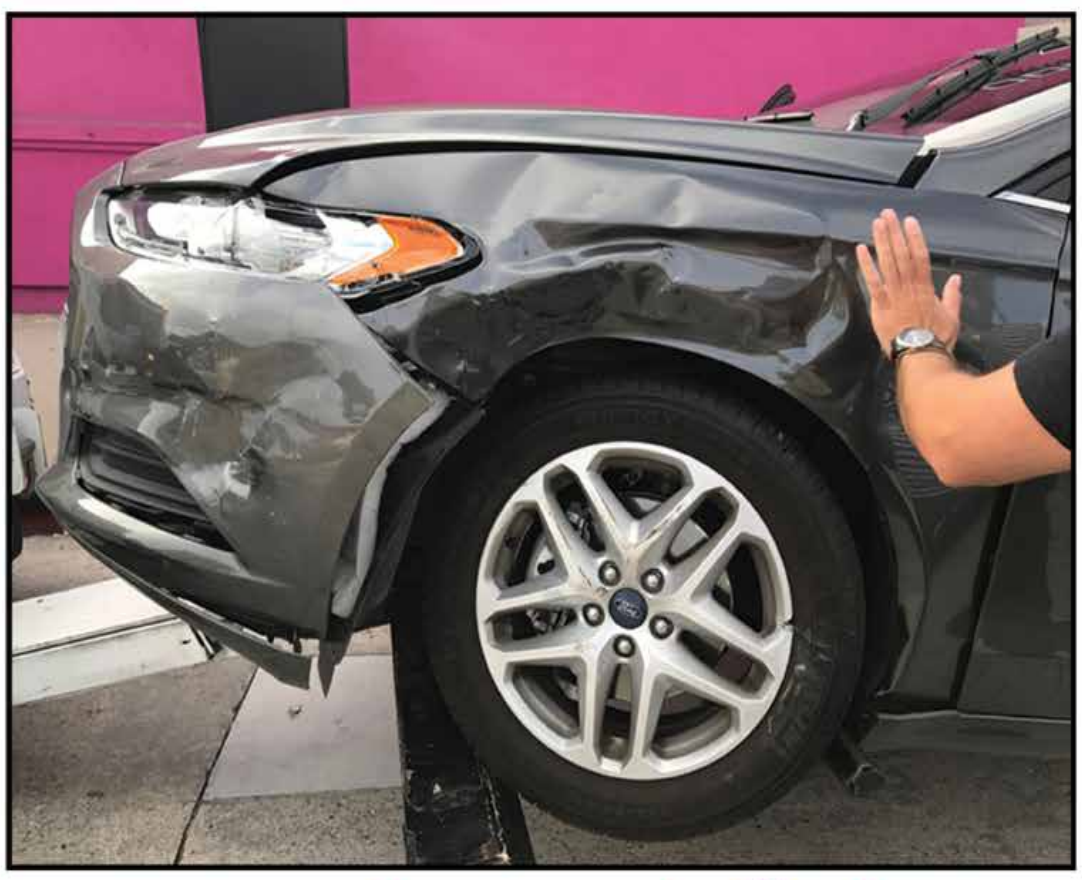
سی بی اس آتو بادی با بیش از ۴۰ سال حضور مداوم در این کار و شناخت همه ریزه کاری های این کار در خدمت شما برای آن که شما بتوانید ضرر و زیان تصادف ناخواسته را کنترل کنید.
818.765.5300
Fax:818.255.6655
6729 Lankershim Blvd., North Hollywood CA 91606
بهتر است پیش از تماس با بخش خسارت شرکت بیمه خود ویا تکمیل اپ شرکت بیمه
ابتدا با مسئولین سی بی اس مشورت کنید

سیامند قادری
Siamand Ghaderi

مشاور بیمه و سرمایه‌گذاری
بیمه عمر و با تشکیل سرمایه و تامین آتیه
تامین خاطر و آرامش خیال
CA LIC: 0142797
بیمه عمر، راهی مطمئن و قابل اعتماد برای حفاظت و کمک به شما و خانواده شما
به گروه ما بپیوندید قدم به قدم همراه شما خواهیم بود
با ما تفاوت را احساس کنید
(818) 812-8118
جهت اطلاعات بیشتر با اینجانب سیامند قادری تماس حاصل فرمایید
siamand4@gmail.com

Disposable Protective Mask
100,000-level dust-free workshop production
MEBBIL BEAR

100,000-level dust-fre
Anti-droplet
Anti-bacterial
Anti-pollen
Anti-PM2.5
Anti-fog
50pcs
$28
Disposable Protective Mask
Used for Personal
Company and family potection
Mega International
818-888-6888