دکتر رادنی مصریانی و همکاران
وکیل رسمی دادگاه‌های کالیفرنیا و فدرال
Mesriani Law Group
امور کارمند و کارفرما
تصادفات / صدمات بدنی
(818) 80 80 80 8
mesrianilaw.com

ای مرد، هر که باشی و از هر کجا بیایی، زیرا که می‌دانم خواهی آمد. من کوروش پسر کمبوجیه که این امپراتوری را برای پارسی‌ها بنا کردم تو به این پاره خاک که پیکر مرا در بر گرفته‌است رشک مبر...!!!

ایرانشهر

240

رایگان
FREE
در جنوب کالیفرنیا

بهای تکنسخه: جنوب کالیفرنیا: رایگان - شمال کالیفرنیا و سایر ایالت‌های آمریکا: $2.00

هفته نامه خبری، فرهنگی، سیاسی ایرانشهر - شماره ۲۴۰ - آدینه ۱۶ اکتبر ۲۰۲۰

IRANSHAHR WEEKLY NEWSPAPER - NO: 240 OCTOBER ,16 , 2020

www.iranshahrnewsagency.com

سامان حیدری
وکیل
HEIDARI LAW GROUP PC
INJURY LAWYERS
تصادفات
لاس وگاس - لس آنجلس
(818)818-0707
(702)722-1500
HEIDARILAWGROUP.COM

در صفحات دیگر:

پس از دو هفته ، باردیگر پرداخت حقوق بیکاری آغاز شد

کالیفرنیا یک روز دیگر را در خط میانه پشت سر گذاشت.

مواددرسی نژادپرستانه در آموزش آنلاین

اریک گارستی و آدم شیف در مورد تنش بین آذربایجان و ارمنستان هشدار دادند

۲۱۰۰ برگه رای ناقص به ساکنان وودلند هیلز رسید

ضبط ۸۰۰۰۰۰ دلار مواد مخدر در مرز

گوین نیوسام ۳۰ درصد به مالکیت زمین‌های دولت کالیفرنیا می‌افزاید

شکایت خانواده یک بی‌خانمان سیاهپوست از ماموران ارنج کانتی

بازگشایی مدارس در افزایش ویروس کرونا نقشی نداشته است

«اتحاد برای نوید» از کمیته بین المللی المپیک درخواست تحریم جمهوری اسلامی در میادین ورزشی را نمود

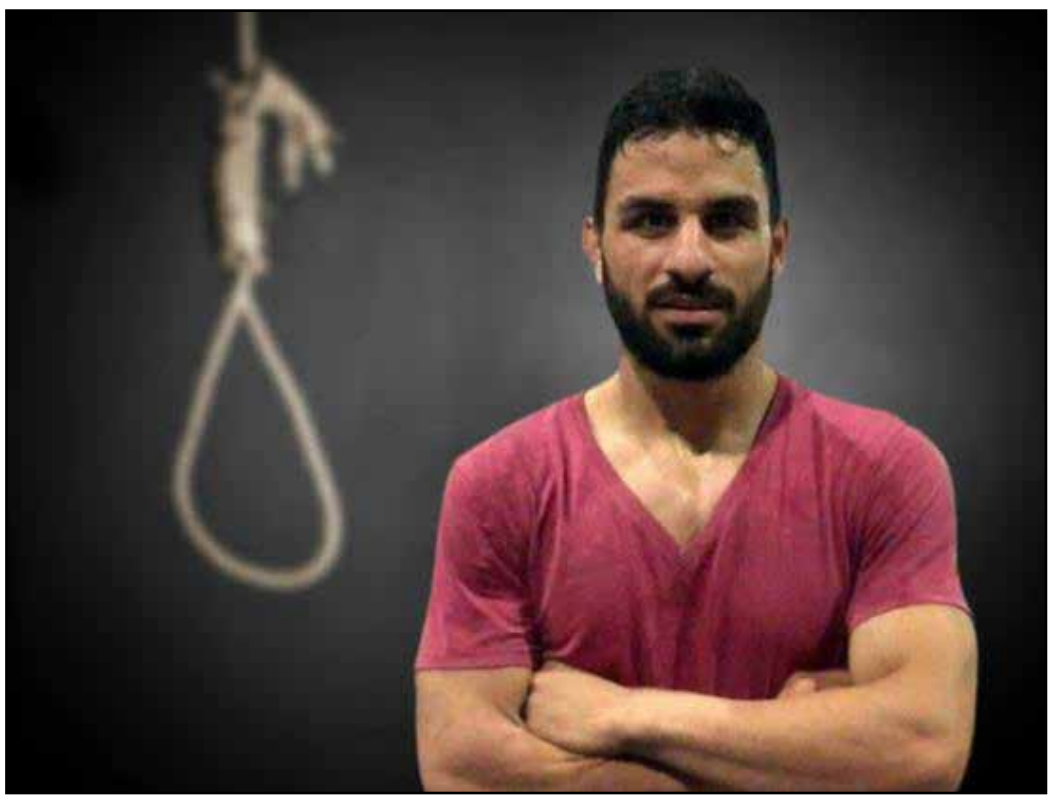

این تشـــکیلات جدید روزآدینه نهم اکتبر از کمیته بین المللی المپیک درخواســـت کـــرد از حضور جمهوری اســـلامی در المپیک ۲۰۲۰ (که به دلیل شیوع کرونا به سال ۲۰۲۱ موکول شد) را به خاطر نقض مداوم حقوق بشر ممانعت به عمل آورد.

جمهوری اســـلامی در اقدامی ضد بشری بدون آن که به نوید افکاری قهرمان کشـــتی ایـــران و جهان اجازه دسترسی به یک محاکمه عادلانه را بدهد او را اعدام کرد.

خانم شیرین عبادی برنده جایزه صلح نوبل ، خانم مسیح علی نژاد کوشنده سیاسی ، مجید فلاحی قهرمان پیشین کیک بوکسینگ و هم چنین سردار پاشایی قهرمان کشتی فرنگی و برنده مدال طلای این رشته از این درخواست برای تحریم جمهوری اسلامی در میادین ورزشی بویژه المپیک تابستانی سال آینده پشتیبانی کرده اند.

لازم به یادآوری است که قهرمانان ایران می توانند بدون پرچم جمهوری اسلامی ایران در مسابقات المپیک و یا در مسابقات دیگر جهانی شرکت کنند.

زوج استرالیایی بازداشت شده در ایران سکوت خود را شکستند

دو شـــهروند اســـترالیایی که در ماه جون ۲۰۱۹ در ایران بازداشت شده بودند،و پس از ســـه ماه آزاد شده بودند ، سکوت خود را شکستند.

عکس مارک فیرکین، گردشگر وبلاگ‌نویس استرالیایی و جولی کینگ که یک شهروند بریتانیایی استرالیایی هستند در زمانی که در ایران بودند

جولی کینگ و مارک فیرکین از سال ۲۰۱۷ سفر خود به کشـــورهای آسیایی را آغاز کرده و گزارش و تصویرهای خود از این ســـفرها، از جمله عکس‌ها و فیلم‌هایی که با کمک پهپاد تهیه شده را در اینترنت منتشر می‌کردند.

انتشار این گزارش‌ها بیکباره در نیمه اول سال ۲۰۱۹ قطع شد و معلوم‌گردید که جمهوری اسلامی ایران آنها را باز داشت کرده است.

اینک یک سال پس از آزادی از زندان و بازگشت به استرالیا این زوج با افشای نحوه دستگیری اشان و روند محاکمه اشـــان توســـط مقامات قضایی جمهوری اسلامی ایران سکوت خود را شکستند.

آنها اعلام کردند که پلیس نیمه شب به محل اقامت آنها در تهران حمله کرد و زمانی که با تفنگ به سوی آنها نشانه روی شده بود به آنها چشم بند زده شد و آنها را به زندان اوین بردند. ابتدا آنها را متهم به جاسوسی برای بیگانگان متهم کردند که مجازات آن مرگ اســـت، سپس اتهام را کاهش دادنـــد و اعلام‌کردند که ما از اماکن اتمی با پهباد عکسبرداری کرده ایم که مجازات آن نیز حداقل سه سال زندان است.

این زوج اعلام کردند که با یاری مقامات سفارت استرالیا در ایران و فشار دیپلوماتیک از سوی استرالیا به جمهوری اسلامی ایران بالاخره پس از قریب به سه ماه که در زندان اوین سپری کردندآزاد شدند.

پیام درخشان
وکیل آشنای جامعه ایران در امور
برنامه ریزی مالی
تراست- وصیت نامه - ارث
تنظیم وصیت نامه
شان صداقتی
با سال‌ها خدمت و سابقه درخشان در
ایدن مموریال

(818) 326-4040
(323) 782-9494

تعدیل وام
در شرایط بحرانی شیوع ویروس کرونا
All Investments Group, Inc.
کامیار روحانی
تعدیل، تغییر و پایین آوردن بهره از بین بردن وام های دوم خرید و فروش املاک
Residential & commercial
424-385-2981

Pardis Akhavan, Esq. | Associate Attorney
پردیس اخوان
وکیل رسمی دادگاههای آمریکا
BANKRUPTCY OVERVIEW
FORECLOSURE DEFENSE
DEBT RELIEF OVERVIEW
ورشکستگی و
کلیه دعاوی حقوقی مربوط به آن

RESNIK HAYES MORADI LLP
سن فرناندو ولی - دان تاون لس آنجلس
Telephone: (213) 572-0800
Facsimile: (213) 572-0860
Direct Line: (818) 285-0101
Main Line: (818) 285-0100
Facsimile: (818) 855-7013

AMIRCO
E-FREIGHT LOGISTICS, LLC
فقط یک نام
امیرکو
اینترنشنال
حمل کالا و وسایل شخصی و تجاری به ایران و سایر نقاط جهان تحت قوانین دولت آمریکا (OFAC)
پست اکسپرس مدارک و هدایا به تمام نقاط ایران بین 5 تا 7 روز
حمل مستقیم کانتینرهای 20 و 40 فوتی به تمام نقاط ایران بصورت هفتگی در اسرع وقت با نازلترین قیمت
AIR FREIGHT
OCEAN FREIGHT
با ۳۸ سال سابقه معتبر
Air-Freight $ SPECIAL $
$75.00 ONLY
Ocean Freight $ Special $
ANY WEIGHT!
Tell: 310-842-8000
Toll Free: 800-826-IRAN(4726)
800-U AMIRCO(826-4726)
OVERSEAS SHIPPING
$175 حمل هوایی چمدان و یا جعبه تا ۵۰ پاند
$65 فقط ارسال چمدان معمولی استاندارد با هر وزن از طریق دریا

دکتر مسعود جهانی
وکیل رسمی دادگاههای امریکا
أمور مهاجرت و حقوق دریائی
(تصادفات و حمل و نقل)

Jahani Law P.C
Immigration and Maritime Law
Toll free:
1-877-400-0453
jahanilaw.com
info@jahanilaw.com

بیده
نصب هر گونه بیده و شلنگ بیده
با بهترین قیمت پذیرفته می‌شود با سال‌ها تجربه
تعمیرات لوازم برقی از قبیل
سماور، پلوپز، دیرپز، سشوار و
هیتر و آرام‌پز پذیرفته می‌شود
حمید (310) 388 7341

Rise in Malibu
مرکز توانبخشی
RISE LUXURY REHAB, LLC
پرویز دماوندی
213-432-7473
866-229-5267
riseaddictiontreatment.com
27551 PACIFIC COAST HIGHWAY, MALIBU CA 90265

تصویرهفته:

تندیس استاد شجریان
توسط مرتضی آرین مجسمه ساز ایرانی

در کانون خبر:

پس از دو هفته ، باردیگرپرداخت حقوق بیکاری آغاز شد

پس از پایان یافتن ۲ هفته تعطیلی سامانه **EDD** در کالیفرنیا برای پیشگیری از تقلب و تغییرات لازم برای سرعت بخشیدن به مشکلات سامانه برای پرداخت حقوق بیکاری، از امروز این سامانه روزآمد شده و برای بیش از ۳ میلیون نفر که پیش از این حقوق بیکاری درخواست نموده و دریافت کرده‌اند. یک چک ۶۰۰ دلاری و یا ۲ چک ۳۰۰ دلاری از کمک‌های فدرال فرستاده خواهد شد.

از امروز **EDD** پذیرفتن درخواست‌های تازه را در سامانه خود آغاز خواهد نمود و همراه با آن به شماری از پرونده‌های انباشته شده نیز رسیدگی خواهد نمود.

ناگفته نماند که از ماه مارچ تاکنون ۹۴میلیارد دلار حقوق بیکاری در کالیفرنیا پرداخت شده است.

کالیفرنیا یک روز دیگر را در خط میانه پشت سر گذاشت.

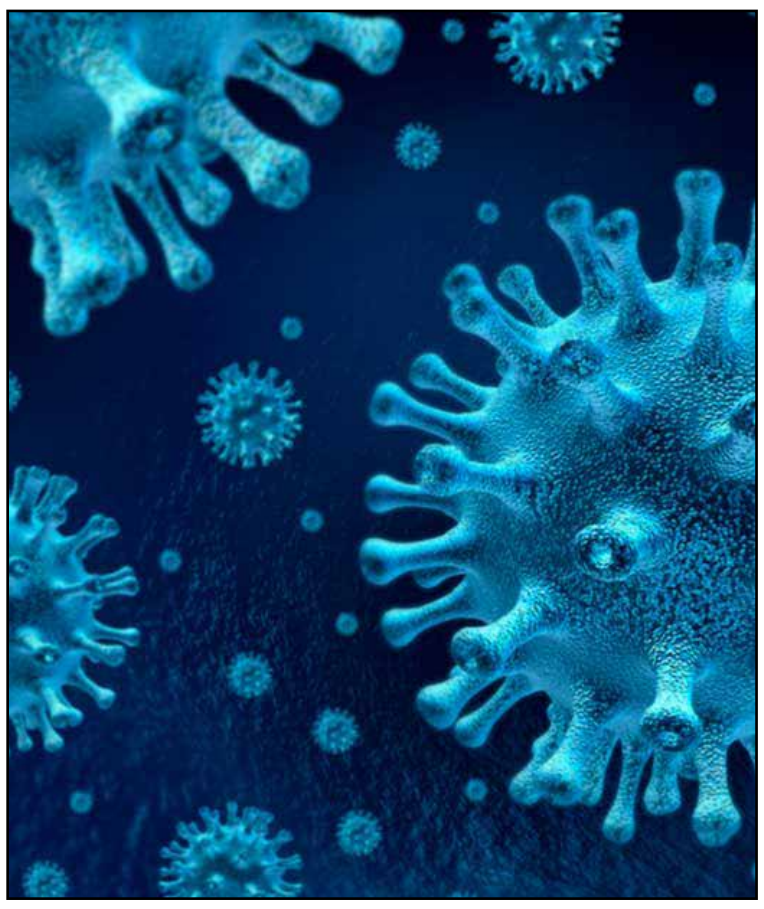

ایالت کالیفرنیا روز یکشنبه را با افزودن ۲۸ نفر مرگ و میر و ۲۴۷۳ نفر مبتلا پشت سر گذاشت و دوشنبه را با ثبت ۱۶۱۴۸ نفر مرگ و میر و ۸۳۲۱۰۹ نفر مبتلا آغاز کرد.

آمار مقایسه‌ای کانتی‌ها برای هر یکصد هزار نفر جمعیت کانتی امپریال را در بالای جدول و لوس آنجلس را دهم و سن برناردینو ۱۱، ریورساید ۱۳ و ارنج کانتی را در رده ۲۱ قرار داده است.

آمار مبتلایان و مرگ و میر شماری از کانتی‌ها از این قرار است

کانتی	مبتلا	مرگ و میر
لوس انجلس	274657	6674
ریورساید	59934	1231
ارنج	54640	1286
سن برناردینو	56275	962
سن دیه گو	48436	803
سن فرانسیسکو	11480	108

پشتیبانی اریک گارستی شهردار لوس آنجلس از جورج گسکون

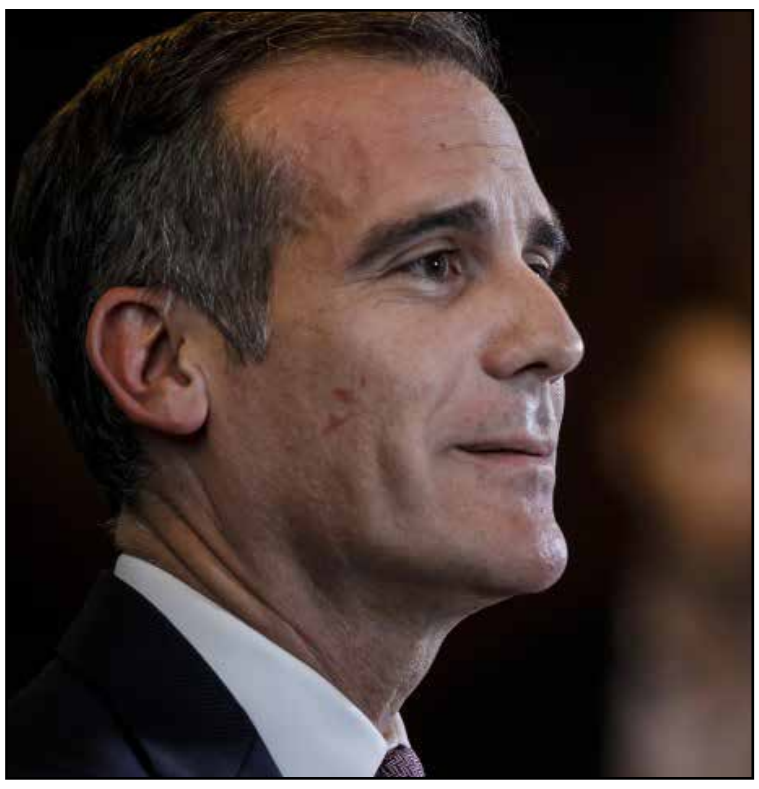

اریک گارستی شهردار لوس آنجلس در یک ماده به انتخابات ۳ نوامبر، برای انتخابات دادستان کل لوس آنجلس کانتی، پشتیبانی خود را از جورج گسکون (**George Gascon**) اعلام کرد و به پشتیبانی خود از جکی لی سی دادستان کل کنونی لوس آنجلس ادامه نداد. با این که اریک گارستی و شماری از بلندپایگان سیاسی لوس آنجلس پیش از این از گزینش جکی لی سی دادستان کل لوس آنجلس پشتیبانی کرده بودند، با آغاز تظاهرات اعتراضی پس از کشته شدن جورج فلوید و بریانا تیلور به دست پلیس، به سوی پشتیبانی از اصلاحات در اداره پلیس متمایل شدند که کارنامه جورج گسکون نمایانگر آن است و پشتیبانی سناتور برنی ساندرز و سناتور الیزابت وارن را دارد.

ایرانشهر
را
آن لاین بخوانید
IranshahrNewsAgency.com/Magazine

08 IRAN 411
یلوپیج ایرانیان شرکت کتاب
برای آگهی در یلوپیج ایرانیان شرکت کتاب
با ما تماس بگیرید
818.9.08 08 08

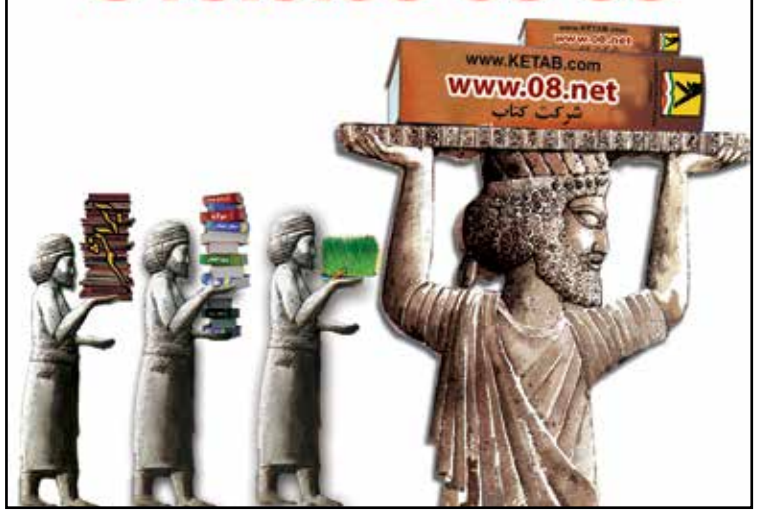

بیمه کامران توکلی
Save up to 30%
INSURANCE
Apartment & Commercial Buildings
CALL FOR FREE QUOTE

Representing A+ rated Carriers

Coverages Include:
- Replacement Cost
- Actual Loss of Income/Rent
- Package Discount for Multiple Buildings
- Umbrella Coverage Available

Most Dependable Insurance Broker — As Seen in Forbes

Also offering:
- Business owner's packages
- Worker's Compensation
- Gas stations & Restaurants

SAVE-ON INSURANCE SERVICES
Since 1985
(888) 613-2626
Kamran Tavakoli
info@save-oninsurance.com
www.save-oninsurance.com

AUTO • HOME • HEALTH • COMMERCIAL • LIFE

ایرانشهر
خبری، سیاسی، اجتماعی و فرهنگی
نسخه قابل چاپ خبرگزاری ایرانشهر
نخستین خبرگزاری ایرانیان برون مرز
www.iranshahrnewsagency.com
بنیانگذار و مدیر مسئول: بیژن خلیلی
طراحی و نشر: شرکت کتاب
رویدادها: مرکز اطلاعات ایرانیان آمریکا (08 ایرانیان)
© Copyright 2018 Ketab Corp.
IRANSHAHR Media Group
Printed in: Los Angeles, CA, U.S.A
Paper printed version of:
IRANSHAHR NEWS AGENCY
The first news agency for Iranian abroad
Published by:
KETAB CORPORATION
Founder:
BIJAN KHALILI
KETAB CORPORATION
since 1981

این نسخه از ایرانشهر را می توانید هم در رایانه شخصی مطالعه کنید و هم آن را چاپ نموده و بخوانید

Los Angeles, CA, USA
Tel: 818 9 08 08 08
fax:818 908 1457
www.08Global.net

در کانون خبر:

مواد درسی نژادپرستانه در آموزش آنلاین

شماری از دانش آموزان کالیفرنیا که از نژادها و تبارهای گوناگون هستند، با مشاهده شماری از مواد آموزشی بر روی کلاس‌های آنلاین که دارای محتوای، نژادپرستانه و جنسیتی است، کلاس‌ها را به اعتراض ترک کردند. این مواد آموزشی را پدران و مادران به سبب در خانه بودن و نظارت بر آموزش دانش‌آموزان دریافته‌اند. گر چه بخشی از این مواد آموزشی همواره در کتاب‌ها و مواد آموزشی بوده و آموزگاران یا آن را حذف کرده‌اند و یا دانش آموزان به آن توجه نکرده بودند، اکنون آموزش آنلاین این فرصت را می‌دهد که خانواده‌ها بیشتر در روند آموزشی فرزندان مشارکت نمایند و به نظر می‌رسد که افرادی که آموزش آنلاین را مدیریت می‌کنند، بدون توجه و حساسیت به این موضوع‌ها که در ایالت‌های میسوری و کانزاس در مواد آموزشی از سال ۲۰۰۱ وجود داشته، آنها را در سامانه آموزشی کالیفرنیا نیز به آموزش گذاشته‌اند که بسیار نگران کننده است.

۲۱ میلیون پاکت رای در کالیفرنیا فرستاده شد

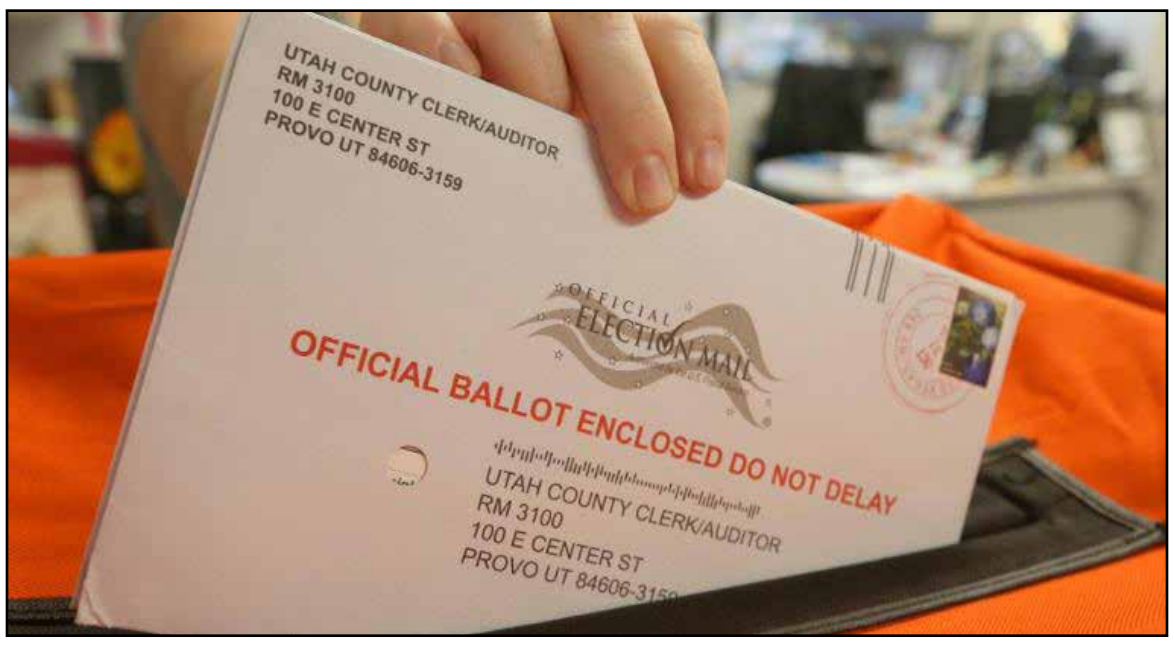

ایالت کالیفرنیا برای نخستین‌بار در تاریخ انتخابات کالیفرنیا و آمریکا برای همه کسانی که ثبت نام کرده‌اند، برگه های رای پستی را فرستاد و از امروز می‌توان آن را پست کرد و رای خود را بازگرداند.

فرستادن ۲۱ میلیون برگ رای در کالیفرنیا در روز ۵ اکتبر، بالاترین میزان در بین ایالت‌های آمریکاست.

برای این که این برگه‌های رای خوانده و شمارده شود، نیاز به امضای فرستند و گواهی یک نفر دیگر را دارد.

کسانی که ثبت نام نکرده‌اند باید تا ۱۹ اکتبر ثبت نام نمایند.

حوزه‌های رای حضوری در کالیفرنیا از آدینه ۳۰ اکتبر گشایش می‌یابد و تا پایان ساعت ۸ شب روز ۳ نوامبر ادامه می‌یابد.

کسانی که پاکت برگه‌های رای را دریافت نکنند می‌توانند بر روی سامانه where is My Ballot آن را ردیابی کنند.

آمار کالیفرنیا نشان می‌دهد که تا ۱/۷ درصد پاکتهای رای به سبب ناقص بودن بازگردانده می‌شود.

اریک گارستی و آدم شیف در مورد تنش بین آذربایجان و ارمنستان هشدار دادند

روز گذشته اریک گارستی شهردار لوس آنجلس همراه با آدم شیف نماینده دموکرات در کنگره امریکا و شماری از اعضای شورای شهر لوس انجلس در پشتیبانی از جامعه آمریکاییان ارمنی تبار در برابر تظاهرات حضور یافته و از جهانیان خواستند که برای آتش بس و صلح تلاش کنند.

اریک گارستی گفت: تنها راه حل پایدار، از راه تنشی زدایی و بازگشت به مذاکره و گفتگو بین طرف‌های درگیر است:

ادم شیف نماینده کنگره نیز گفت: هنگام آن است که دولت آمریکا از پشت حصار بیرون بیاید و رجب طیب اردوغان رئیس جمهور ترکیه و و الهام علی اف رئیس جمهور آذربایجان را مسئول این درگیری‌ها بداند و با این موضوع روبرو شود.

در این گردهمآیی نمایندگان و مسئولان حاضر، رفتار آذربایجان و ترکیه و همپیمانان ناتو را محکوم کردند.

۲۱۰۰ برگه رای ناقص به ساکنان وودلند هیلز رسید

با آغاز فرستادن ۲۱ میلیون برگه انتخابات در کالیفرنیا اعلام شد که نزدیک به ۲۱۰۰ بسته پستی که در لوس انجلس کانتی برای ساکنان وودلند هیلز فرستاده شده است. صفحه مربوط به لایحه‌های ایالتی ۲ بار سنجاق شده و صفحه رای به نامزدهای ریاست جمهوری وجود نداشته است.

بیدرنگ کانتی لوس آنجلس اعلام کرد که هر کسی چنین پاکت‌هایی دریافت نموده به کانتی گزارش دهد تا جایگزین آن فرستاده شود و بسته‌های نادرست را استفاده نکنند.

بنابر قانون انتخابات، برگه‌های پستی باید ۲۹ روز پیش از ۳ نوامبر به رای دهندگان رسیده باشد.

ناگفته نماند که لوس آنجلس کانتی ۵/۶ میلیون برگه برای انتخابات پست کرده است و نبودن صفحه رای به ریاست جمهوری، عمدی نبوده و اشتباه ماشین تلقی می‌شود.

بنیاد حبیب لوی تقدیم می کند
آثار جاویدان تاریخ و فرهنگ یهودیان ایران
تالیف شادروان حبیب لوی در شرکت کتاب

- تاریخ جامع یهودیان اِیران به زبان فارسی
- تاریخ جامع یهودیان اِیران به زبان انگلیسی
Comprehensive History of the Jews of Iran
- اندیشه ها و دیدگاهها
- گالوت چیست؟
- پیام پروردگار: احکام و مقررات حضرت موسی علیه السلام
- تاریخ یهود ایران : (۳ جلدی در ۲ مجلد)

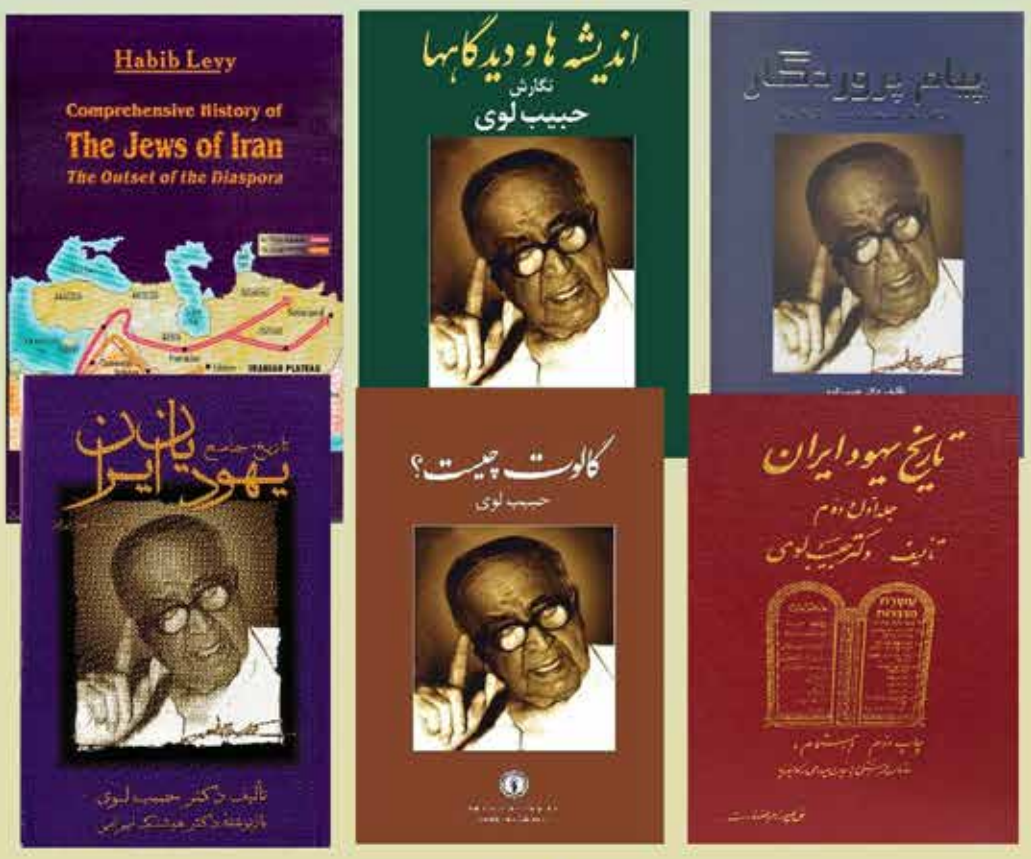

شرکت کتاب
ketab.com
(310) 477-7477

تکامل انسان و میمون
سلسله کنفرانس های علمی منصور محمدزاده
در کانال زوم شرکت کتاب
zoom
شرکت کتاب
ketab.com
zoom.us/j/94809110875

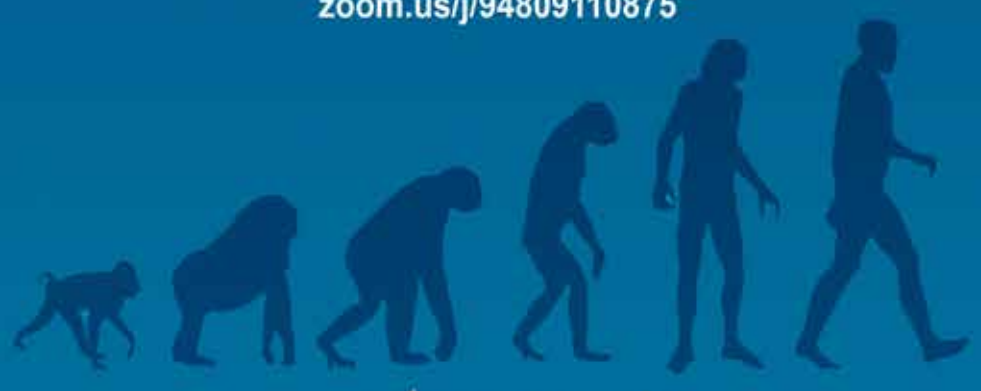

نشست چهارم:
یکشنبه ۱۸ اکتبر ۲۰۲۰
برابر با ۲۷ مهر ۱۳۹۹
زمان: ساعت ۱۰ تا ۱۱:۳۰ بامداد به وقت کالیفرنیا
۸:۳۰ تا ۱۰:۰۰ شب به وقت ایران
عنوان نشست: هوش و تکامل.
در این سلسله کنفرانسها به تمام شرایطی که سبب به وجود آمدن خانواده میمونها و سپس انسان به عنوان یک میمون پیشرفته گردید با زبان ساده علمی پرداخته میشود و مسیر تکاملی انسان تا امروز با هدف خرافات زدایی از آن بررسی میگردد.

در کانون خبر:

ضبط ۸۰۰۰۰۰ دلار مواد مخدر در مرز

ماموران گشت مرزی امریکا اعلام کردند که در ایست بازرسی نزدیک **Salton sea** در بزرگراه ۸۶ در ســـن دیه گو، بیش از ۸۰۰۰۰۰ دلار مواد مخدر را در ۳ برخورد کشف و ضبط کرده‌اند.
در یک گشت اتوموبیل‌ها، از یک فرد ۲۱ ساله، در حدود ۸۸۰۰۰ دلار کوکائین و فنتالین را گرفته‌اند. در دو بازرسی دیگر از یک مرد ۳۵ ســـاله در حدود ۵۸۰۰۰ دلار هروئین و از مرد ۵۳ ساله دیگر نزدیک به ۳۶۰۰۰۰ دلار کوکائین و متاآمفتامین ضبط شده است. در یک مورد دیگر ۳۰ باند متاآمفتامین را ضبط کرده‌اند که ارزش ۱۲۰۰۰۰ دلار داشته است.
در تمامی موارد یاد شده سگ‌های **12-K** این مواد را در بخش‌های گوناگون اتوموبیل‌ها کشف کرده‌اند.

پرونده یک قتل پس از ۱۱ سال بازگشایی می شود

دادستان آلمیدا کانتی در شمال کالیفرنیا، یک پرونده قتل را برای محاکمه دوباره، بازگشایی کرد.
در این پرونده جوان سیاهپوست ۲۲ ساله‌ای به نام اسکار گرانت در شب سال نو ۲۰۰۹ بوسیله یکی از افسران ایستگاه راه‌آهن با شلیک گلوله به پشت او جان خود را از دست داده بود.
گر چه این مامور به جرم خود اقرار کرده بود لیکن اشاره کرده بود که به جای استفاده از ابزار شوک الیکتریکی دست به اسلحه برده و هیئت منصفه به همین دلیل او را با عنوان غیرعمد به ۱۱ ماه زندان محکوم کرده و سپس آزاد شده بود.
پس از این که فیلمی در سال ۲۰۱۳ به نام **Fruitvale Sation** در باره این موضوع ایستگاه قطار ساخته شد. این موضوع دوباره طرح شد و امسال پس از موضوع جورج فلوید در مینه‌سوتا، پرونده بازگشایی شده است.

گوین نیوسام ۳۰ درصد به مالکیت زمین های دولت کالیفرنیا می افزاید

گوین نیوسام فرماندار کالیفرنیا در کنفرانس مطبوعاتی خود بر موضوع حفظ محیط زیست و تغییرات اب و هوا اشاره نمود و بر دستور تازه خود در مورد دستیابی به نقطه صفر آلودگی هوا در سال ۲۰۳۵ و طرح گام به گام کاهش از شمار اتوموبیل‌های بنزین سوخت که با مخالفت جمهوریخواهان روبرو شده اشاره کرد.
او در مورد استخراج نفت به شیوه‌های سنتی برای نیاز اقتصادی، گفت ما در قرن نوزدهم زندگی نمی کنم و باید راه‌های اقتصادی نوین و نیازهای خود برای رفت و امد را در راه‌های پیشـــرفته جســـتجو کنیم. ناگفته نماند که این دستور شامل اتوموبیل‌های دست دوم نمی‌شود. گوین نیوسام در مورد موضوع دیگر گوین نیوســـام اشاره کرد که ایالت کالیفرنیا تا سال ۲۰۳۰ به میزان ۳۰ درصد زمین‌های ایالتی را در کرانه‌های ساحلی گسترش می‌دهد و ایالت کالیفرنیا نخستین ایالتی خواهد بود که در سراسر امریکا زمین‌های کرانه های ساحلی با مالکیت ایالتی را گسترش می‌دهد.

بازگشایی مدارس در افزایش ویروس کرونا نقشی نداشته است

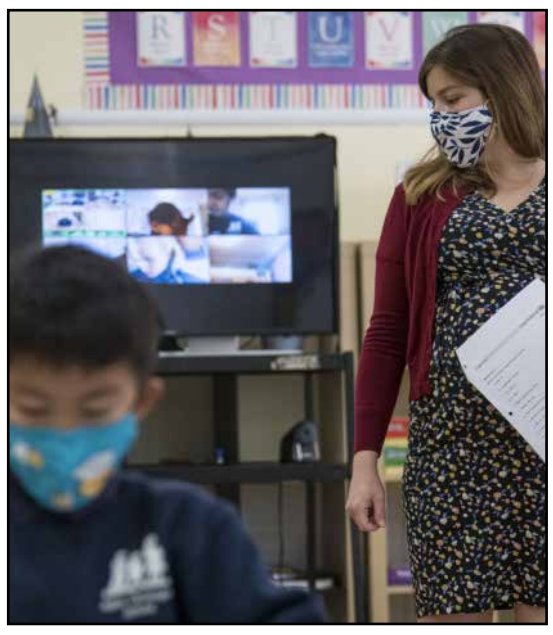

دکتر مارک گالی مسئول اداره بهداشت عمومی ایالت کالیفرنیا اعلام کرد که هیچگونه افزایش در شـــمار مبتلایان به سبب بازگشایی و بازگشت دانش آموزان **12-K** دیده نشده است.
در حـــال حاضر ۳۲ کانتی از ۵۸ کانتی کالیفرنیا به گشـــایش مدارس به صورت حضوری اقدام کرده‌اند، هفته گذشته شمار ۲۸ کانتی در لیست بودند.
از ســـوی دیگر کالج‌ها و دانشـــگاه هـــای کالیفرنیا با این که کلاس‌های خود را آنلاین برگزار می‌نمایند، لیکن با بازگشت شماری از دانشجویان به خوابگاه‌های دانشگاه موافقت نموده‌اند و شماری از دانشجویان نیز در آپارتمان‌های محلی در پیرامون دانشـــگاه اقامت دارند و همین موضوع به سبب گردهم‌آیی دانشجویان در محله ها و محیط دانشگاه دانشگاه‌ها را با مشکل افزایش مبتلایان روبرو کرده است برای نمونه دانشگاه سن دیه گو که در ۵ سپتامبر ۵۰۹ نفر مبتلا را گزارش نموده در ۵ اکتبر ۱۱۱ نفر مبتلا را گزارش کرده است.

شکایت خانواده یک بی‌خانمان سیاهپوست از ماموران ارنج کانتی

خانواده یک بی‌خانمان سیاهپوست که در سن کله منته هدف ماموران شـــریف دپارتمان قرار گرفته و جان خود را از دست داده، به دادگاه شکایت کردند.
این فرد بی‌خانمان که رنگین پوست بوده هنگامی که در نیمروز ۲۳ ســـپتامبر در برابر هتل میرامار قصد عبور از خیابان داشته از سوی ۲ مامور ویژه متوقف می‌شود و یکی از ماموران بر روی شانه او دست می‌زند و مرد بی‌خانمان که کورت رین هولد نام داشته می‌گوید به من دست نزن و بی درنگ افسر به او دستور می‌دهد که روی زمین بنشیند و ناگهان افسر دیگر فریاد می‌زند اسلحه من را گرفته است و افسر دیگر ۲ گلوله شلیک می کند.
اکنون خانواده او از شریف دپارتمان ارنج کانتی برای هدف قرار دادن رنگین پوستان شـــکایت نموده است. ماموران ویژه ارنج کانتی برای رسیدگی به امور بی‌خانمان‌ها سامان داده شده‌اند.

ردّ پای من
میراث جنگ سرد
خاطرات دکتر مصطفی دانش

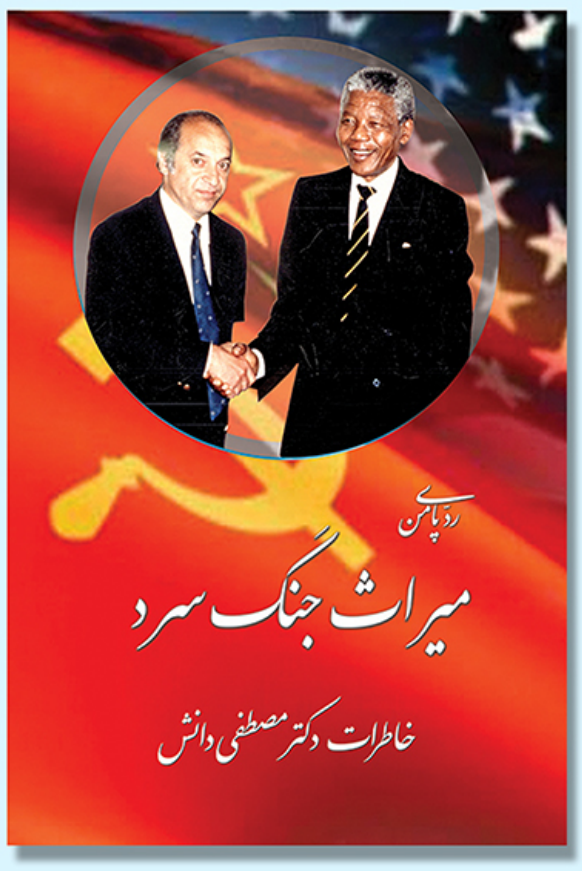

دکتر مصطفی دانش از سال ۱۹۷۳، از جنگ ویتنام تاکنون، در اغلب جنگ‌های جهان، از جنوب آفریقا تا جنوب آسیا، خاورمیانه، آمریکای لاتین و خاور دور، حضور داشته است. کتاب خاطرات او با عنوان: «ردّ پای من، میراث جنگ سرد»، مجموعه‌ای است از بیش از ۲۰۰ خاطره هیجان انگیز در مناطق مختلف جنگی جهان، دانش، بیش از ۳۵۰ سفر، به عنوان خبرنگار جنگی، در ۴۶ سال گذشته در جهان داشته است. او شاهد عینی اتفاقات جهانی بوده است. گزارش‌های دانش در معتبرترین ارگانهای مطبوعاتی آلمانی و انگلیسی زبان، در آلمان، اطریش، سوئیس، و هلند انعکاس یافته و هم‌چنین راه به تلویزیون های آمریکا یافته است. کمتر منطقه جنگی در جهان از نگاه دانش پنهان مانده است. دانش در زمان جنگ سرد، جنگ‌های نیابتی دو ابرقدرت آمریکا و شوروی، در کانون‌های مشتعل جهان، در ویتنام، آنگولا، افغانستان، اتیوپی، سومالی، نیکاراگوئه و بویژه در جنگ‌های آمریکا بر علیه عراق نظاره‌گر وقایع جهانی بوده است. در این راه طولانی دانش پای صحبت بسیاری از سیاستمداران و بازیکنان جنگ سرد نشسته، منجلمه نلسون ماندلا، معمر القذافی، روح الله خمینی، منگیستو- رهبر اتیوپی، دانیل ارتگاه- رئیس جمهور نیکاراگوئه و دیگران. فقط ۶ بار از این نشست و برخاست‌ها با نلسون ماندلا، اسطوره مقاومت ضد آپارتاید در آفریقای جنوبی بوده است. بعید به نظر می‌رسد که روزنامه‌نگار دیگری در جهان از چنین امکان و شانسی برخوردار شده باشد. شرح این آشنایی و روابط بسیار نزدیک دانش با نلسون ماندلا در کتاب خاطرات دانش جای ویژه ای دارد به دلیل فعالیت‌های انسان‌دوستانه دانش در جهان و به خاطر آشنایی او با نلسون ماندلا و فعالیت‌های دانش برای رهایی دو همرزم ماندلا که در آنگولا محکوم به مرگ شده بودند، شهر لوس آنجلس به نام مصطفی دانش، لوحه افتخاری را در کنار لوحه مارتین لوترکینگ قرار داده است که شرح آن در کتاب خاطرات دانش آمده است. هدف از نگارش کتاب خاطرات دانش، در میان گذاشتن مشاهدات، تجربیات و آگاهی‌های تاریخی است. دیده‌های دانش اساس تحلیل‌های او را در این کتاب تشکیل می دهند و به کتاب اعتبار ویژه‌ای می‌بخشند: کتابی تابوشکن که مرزی‌نمی‌شناسد.

شرکت کتاب
ketab.com
(310) 477-7477

Kianpour
Customs Brokers
خدمات گمرکی
کیانپور
با ۲۶ سال سابقه
تخصص در
ترخیص مواد غذائی
(310) 410-1052
kianpourchb@msn.com
11222 S La Cienega Blvd, #471
Ingelwood CA 90304

در کانون خبر:

اقرار حزب جمهوریخواه کالیفرنیا به نصب جعبه‌های تقلبی گردآوری رای

حزب جمهوریخواه کالیفرنیا اقرار کرد که با ساختن جعبه‌های تقلبی برای در ارنج کانتی، لوس انجلس کانتی، فرزنو کانتی اقدام به گردآوری رای به صورت تقلبی نموده است.

گر چه همواره از نظر تبلیغاتی جمهوریخواهان، برگه‌های رای پستی را هدف قرار داده و گفته‌اند که امکان تقلب وجود داردف خودشان در کانتی های یاد شده دست به تقلب زده‌اند.

پس از آن که در ارنج کانتی اعلام شد که به نشانه‌های رسمی دقت شود و در هر جعبه‌ای رای خود را نیاندازید، جعبه‌های تقلبی رای در لوس آنجلس کانتی با دقت بیشتر، شبیه جعبه‌های اصلی ساخته شده و کار گذاشته شده است.

هکتور باراهاس، سخنگوی حزب جمهوریخواه کالیفرنیا اعلام کرد و پذیرفت که این حزب اقدام به کار گذاشتن جعبه‌های تقلبی کرد است، لیکن از گفتن شمار آنان خودداری کرد. این جعبه‌ها در لوس آنجلس در برابر کلیساهای محل زندگی سیاهپوستان گذاشته شده بود.

قطع برق در کانتی‌های شمال کالیفرنیا

شرکت **PG&E** اعلام کرد که به سبب سرعت گرفتن باد، بخش‌هایی از کانتی‌های شمال کالیفرنیا با قطع برق در امشب روبرو خواهند شد.

با در نظر گرفتن شتاب باد از ۱۵ تا ۲۵ مایل در هر ساعت و افزایش آن تا ٤٠ مایل در ساعت و خشکی بوته‌زارها، منطقه در خطر آتش‌سوزی است از این رو، بخش‌هایی از ٢٤ کانتی شـــمال کالیفرنیا با قطع برق روبرو می‌شوند و این قطع برق تا ۱۰ شب آدینه ادامه می‌یابد و دست کم ٥٤٠٠٠ مشترک را در پوشش خود خواهد داشت و در صورت افزایش شتاب باد به ۵۰ مایل در ساعت، منطقه شمال شرقی ساکرامنتو نیز در لیست خاموشی‌ها برای پیشگیری از خطر آتش‌سوزی قرار می‌گیرد.

این خاموشی‌ها از ساعت ٦ پس از نیمروز چهارشنبه آغاز می‌شود. شرکت PG&E، امکان استفاده از **WiFi** را برای مناطق خاموش، فراهم خواهد نمود.

برکنار شدن یکی از فرماندهان تفنگداران دریایی آمریکا

یکـــی از فرماندهان تفنگداران دریایی در کمپ پندل تـــون (Pendelton) پس از گذشت ۳ ماه از حادثه مرگبار تصادف خودروهای زمین – دریای تفنگداران در هنگام تمرین که موجب مرگ ۹ نفر شد، امروز از کار برکنار شد.

فرمانده گردان تفنگداران نیروی دریایی در سن دیه گو برکنار شد

امروز به دســـتور ژنرال کارســـتن هکل (**Karsten Heckl**) فرمانده نیروهای ویژه تفنگداران دریایی در سن دیه گو، سرهنگ مایکل رگنر (**Regner**) که فرماندهی گردان تفنگداران هنگام تمرین را به عهده داشته و به سبب مرگ ۹ نفر در هنگام تمرین، برکنار شد. این تمرین در ۳۰ ماه جولای انجام شده بود.

در تصادف یاد شـــده، خودروی زمین – دریای تفنگـــداران در عمق ۳۸۵ فوت زیر اقیانوس فرو رفت و از ١٦ نفر، ۷ نفر جان ســـالم به در بردند و ۹ نفر جان خود را از دست دادند.

آن کاو تنهاست

آن کاو تنهاست رازآلوده نیز هست
هماره استاده در مسیرِ تصاویر،
و در آفرینش و نطفه نَشانی‌اش
حتا سایه‌ها هُرمشان را ترسیم می‌کنند.

تمامی سطوح را در خود می‌پوشاند.
فکور و سرشار و آینده نگر.
چیره بر هلاکِ هر چه انسانی‌ست.
مایه می‌بخشد و بارور می‌کند.

به نشانی زمینِ آغازین را در می‌یابد
در هیأتِ دیگرگونه‌اش
و پس، نه امر به مُردن دارد و نه داعیه‌ی شدن.
کمال خموشانه در او خیره می‌نگرد.

شرکت کتاب
www.ketab.com
(310) 477-7477
(818) 9-080808
12701 Van Nuys Blvd, Unit H, Pacoima CA 91331

CZR | CARPENTER, ZUCKERMAN & ROWLEY
Trial Lawyers for Justice

دکتر دانیل بنجی
وکیل متخصص در تصادفات و صدمات بدنی
شریک و همکار موسسه حقوقی معتبر، با سابقه و با تجربهٔ CZR

موسسه بزرگ حقوقی CZR با بیش از ۲۰۰ وکیل مبرز و همکاران حرفه ای در امر وکالت، دارای ۹ شعبه در شهرهای مختلف کالیفرنیا و هم چنین یک شعبه در لاس وگاس است. تخصص موسسه CZR که یکی از موفقترین موسسات حقوقی با دریافت صدها میلیون دلار از شرکتهای بیمه برای موکلان خود می باشد حضور در دادگاه و دفاع از پرونده در برابر قاضی و هیات منصفه می باشد.

تصادف یک امر تصادفی است
ولی آینده تصادف در دست شماست℠
پیش از بستن قرارداد با یک وکیل،
پیشینه او، امکانات و توانایی های او را بررسی کنید.

Daniel Benji is a partner of the law firm of CZR, which is one of the most successful law firms in California that only represents injuried people and their families in lawsuits against the insurance companies.We handle all types of car, motorcycle, pedestria, UBER, and all types of accidents included slip and fall accidents. We do not charge any up front costs, and dont charge any fees if we don't get any money.

We come to you
free consultations including free second opinions

Representative case results include: $131,000,000 for a car accident; $45,000,000.00 car accident; $29,250,000 car accident, and many other seven and eight figure results.

Call or text 24/7
(310) 279-6694
BenjiPersonalinjury.com

تا وصول مطالبات شما از شرکت بیمه ،
شما هزینه ای پرداخت نمی کنید
No Recovery No fee
هفت روز هفته - ۲۴ ساعته

دکتر گیتا بالاخانی
Dr. Guita Balakhane

متخصص در بیماری‌های داخلی و فوق‌تخصص
در بیماری‌های کلیه، دیالیز، قند و فشارخون
متخصص در درمان رگ‌های واریس پا با لیزر
فارق‌التحصیل دانشکده پزشکی پنسیلوانیا و
تخصص و فوق تخصص از UCLA

Tel: 310-659-1770
Cedars-Sinai Medical Office Tower
8635 West 3rd St. #695W., Los Angeles CA 90048

بررسی و بازبینی تاریخ ایران مدرن
از انقلاب مشروطه تا ولایت فقیه
۱۰ گفتار در ۱۰ نشست مجازی با محمّد امینی
روزهای یکشنبه از ساعت ۱ پس از نیمروز
Zoom.us/j/93174325199

برگزارکننده: شرکت کتاب با همکاری بنیاد آینده
خواهشمند است برای رزرو جا و ثبت نام با
شرکت کتاب تماس بگیرید
(310) 477-7477
(818) 9 08 08 08
Ketab1@ketab.com

در کانون خبر:

رهبران یک کالج آموزش مذهبی و مخالفت با ماسک

مسئولان اداره بهداشت Shasta کانتی اعلام کردند که ۲۷٤ مورد افزایش مبتلایان، مربوط به کالج مذهبی (Bethel) بتل است که در شمال کالیفرنیا قرار دارد و رهبر مذهبی اونجلیست این کالج مذهبی، در ویدئویی که در شبکه‌های اجتماعی منتشر شده، استفاده از ماسک را بی‌ارزش و بی‌فایده خوانده است.

این کالج مذهبی که در شهر ردینگ قرار دارد، در هفته گذشته شمار مبتلایان را ۱۳۷ نفر گزارش کرده بود و اکنون در ۲۷٤ نفر قرار گرفته است.

بر اساس دستور مسئولان مذهبی، به سبب این افزایش، نه تنها شستا کانتی در بالای جدول یک هفته گذشته است، بلکه این مدرسه ناگزیر به برقراری کلاس‌ها به صورت آنلاین شده است.

ایالت کالیفرنیا برای مصرف برق هشدار داد.

با افزایش گرمای هوا، افزون بر موضوع آتش‌سوزی‌ها، کمبود میزان برق سبب شد که امروز ایالت کالیفرنیا برای ساعت ۳ تا ۱۰ امشب هشدار در کاهش مصرف را صادر نماید تا کالیفرنیا تـــا جایی که می‌توانند از مصرف بی‌رویه خودداری نمایند و از ایـــن گذر یاری نمایند که در مناطق بســـیار گرم، مصرف کنندگان با خاموشی روبرو نشوند.

در این درخواســـت آمده اســـت که مصرف کنندگان درجه دماســـنج خنک کننده‌های خود را روی ۷۸ بگذارند و همین چند درجه که در خانه و محل کار محســـوس نخواهد بود، کمک می‌کند که از مصرف برق کاسته شود. این تاکید بیشتر متوجه شهرهای ساحلی و نزدیک به آن است که خود به خود گرمای کمتری نزدیک به ۲۰ درجه در آنجا جریان دارد.

دستور دیوان عالی قضایی کالیفرنیا برای رسیدگی به پرونده اسکات پیترسون

دیوان عالی قضایی کالیفرنیا به قاضی دادگاه رســـیدگی به پرونده اسکات پیترسون را که به کشتن همسرش لی سی پیترسون و جنین به دنیا نیامده‌اش محکوم شده، بار دیگر مورد بررسی قرار دهد.

دیوان عالی قضایی کالیفرنیا در بررسی خود، حکم اعدام اسکات پیترســـون را به دادگاه پایین‌تر بازگرداند، لیکن وکلای اســـکات پیترســـونف در درخواســـت جداگانه‌ای از دیوان عالی قضایی خواسته‌اند که دلایل محکومیت نیز بازبینی و رد شود.

در این دادخواست برای بازبینی، به نظر و پیشداوری نفر شماره ۷ هیئت منصفه اشاره شده که او موضوع کشته شدن جنین در شکم مادر را قتل به شمار می‌آورد و او را برکنار کرده و همراه با شماری از اعضای هیئت منصفه به انتشار کتاب پرداخته‌اند.

جریمه های شهرداری برای پارک اتوموبیل آغاز شد

شهرداری لوس آنجلس اعلام کرد که بار دیگر جریمه برای پارک کردن اتوموبیل در نقاط ممنوع را آغاز می‌کند.

با گذشت نزدیک به ۷ ماه از دوران کرونا و افزایش رانندگی در شهر، از امروز جریمه‌های ۷۳ دلاری برای اتوموبیل‌هایی که در کنار خیابان در روزهای پاکیزه سازی خیابان‌ها پارک شده باشند آغاز می‌شود.

این موضوع که از ۱٦ مارچ ۲۰۲۰ متوقف شده بود، به سبب این که تمیز نکردن خیابان‌ها می‌تواند به تندرستی مردم آسیب بزند و انباشـــته شدن زباله در پشت و کنار اتوموبیل‌ها، خطر رشد و افزایش موش و دیگر موجودات زیان‌بار و حشره ها را به همراه دارد، ضرورت این موضوع جدی می‌شود.

ناگفته نماند که درآمد شهرداری از این جریمه‌ها، سالانه در حدود ۸۵/۵ میلیون دلار است.

SUSPENDED DRIVERS LICENSE?
WE CAN HELP!
TICKET JUSTICE NETWORK

★ Suspended Driver License
★ Excessive Points & Tickets
★ Misdemeanor Tickets
★ Overweight Tickets
★ DMV & License Problems
★ Tickets
Call Us Toll Free
888-244-4447
We Offer Services Throughout The Country
Our network of attorneys can help you with tickets in the United States of American Canada

کتاب «ترکیه: پل آزادی»
Turkey: Bridge to" " Freedom
به زبان انگلیسی ساده که همگی بتوانند انرا بخوانند ،
توسط اقای پرویز حکیمی نگاشته شده .
خواندن این کتاب برای همگان لازم ، خصوصا نسل
جوان بعد از آشوب ۱۹۷۹، یا انقلاب اسلامی
بدنیا آمده‌اند.
سوالات شما در رابطه با رفتن شاه فقید وآمدن خمینی
خصوصا اقلیت‌ها را در رژیم ملایان شرح می‌دهد .
سرگذشت خانواده‌ای است که برای فرار از
جمهوری اسلامی، مجبور به ترک وطن شدند.
برای خرید کتاب میتوانید با پرویز حکیمی
818 419 2266
شرکت کتاب و یا Amazon
تماس بگیرید.
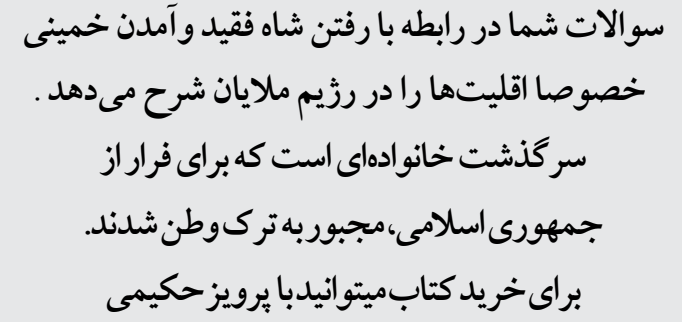

شیوه گرافیک
سرویس کامل طراحی و چاپ
از تک رنگ تا تمام رنگ - با تحویل سریع
بروشور
فلایر
کارت پستال
کارت ویزیت
پاکت
سرکاغذ
انواع فریم‌های بازرگانی
کتاب (از ۱۰۰ نسخه به بالا)
جزوه
کاتالوگ
انواع جعبه کالا (طرح و ساخت)
Shiveh Graphics, Inc.
A Full Service Printing Company
Since 1989
(818)996-6060
shiveh@pacbell.net
18730 OXNARD ST #205 TARZANA CA 91356

LAW OFFICES OF
ALEX KHAEFI
Divorce & Family Law Attorney

الکس خائفی
وکیل رسمی دادگاههای کالیفرنیا
وکیل خانواده و طلاق
Los Angeles Office
11500 Olympic Blvd, Suite 400
Los Angeles CA 90064
310.444.3054
Orange County Office
27281 Las Ramblas, Suite 200
Mission Viejo, CA 92691
949.328.3279
akattorneyatlaw.com

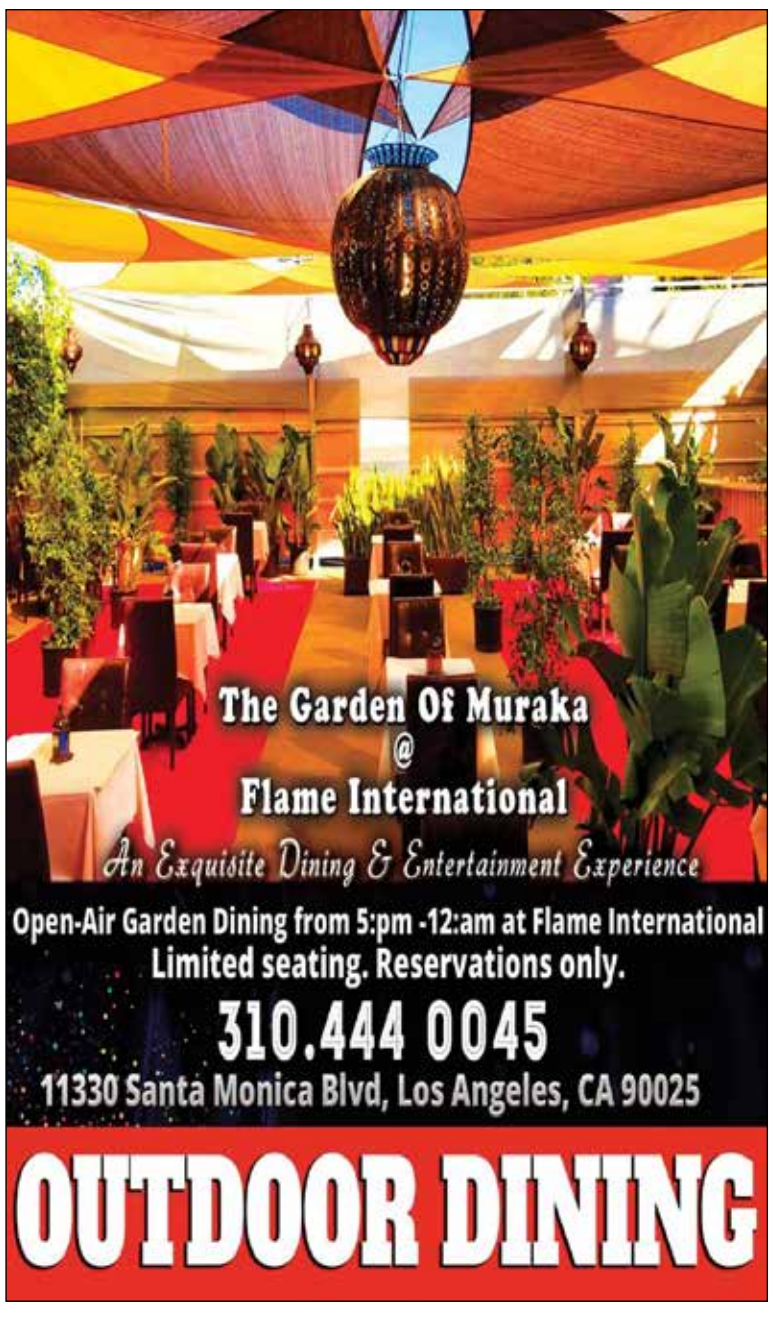

VGR HANDYMAN
وحید
ELECTRICAL
PLUMBING
PAINTING

Vahid
(818) 799 - 4861

طنز و خبر - نوشته شهروند ایرانشهر:

حکایات بازار بین الخبرین

این هفته را با خبر تلخ درگذشـــت محمدرضا شجریان استاد آواز و موسیقی سنتی ایران به پایان بردیم. شهروند ایرانشهر نیز همچون سایر ایرانیان با غم و اندوه فقدان ایشان را تسلیت عرض می کند ...

پنس – هریس

میگن مناظره معاونین ریاست جمهوری امریکا خیلی بیننده نداره و همون یه بارش هم زیادیه اما امسال بخاطر دعوای ترامپ و بایدن، خیلیا از جمله شهروند ایرانشهر چادچنگولـــی جلو تلویزیون وغ زدیم و کاملا هریس و مایک پنس رو نیگا کردیم بلکه مثه رییساشـــون خرخره همو بجوئن و به هم فحش خوارمادر بدن، بخندیم ولی این دفعه خیلی با کلاس و شـــیک تر با هم برخورد کردن و خیلی با احترام و لبخندزنون خوار همدیگه رو به صلوات دادن! البت اونچه که ما دیدیم پنس برنده این مناظره بود و خانم هریس هم جز شعار دادن و تعریف کردن از اوباما و بایدن (انگار واسه اوباما هم قراره معاونت بکنه چون اگه بایدن رای بیاره یعنی مردم امریکا باز به اوباما رای میدن منتها غیرمستقیم!) و تخریب و بدگویی از ترامپ هیچ راه حلی برای مشـــکلاتی که مدعیش بود نداشت ... بدترین قسمت این مناظره ها مجری ها و سوالاتشون هست که بیشتر شبیه محاکمه رییس جمهور و معاونش به کمک کاندیداهای رقیبه! هر شایعه و چیزشعر ثابت نشده ای که توی مدیاهای تحت کنترل دموکرات هاس رو بعنوان سوال از ترامپ و معاونش میپرسن ... عجب!

پرسپولیس فینالیست

اوصولا یکی از خبرای خوشحال کننده این هفته که باعث شد ملت تحت فشار ایران بریزن بیرون و یه چند ساعتی غم دل ز یاد ببرن و شادی کنن، برد پرسپولیس جلوی النصر عربستان بود که حتی محرومیت آل کثیر فوروارد اصلی پرسپولیس (که بخاطر شـــکلک چشم تنگی موقع خوشحالی متهم به عمل نژادپرستانه شد!) هم نتونست جلوی برد قرمزها رو بگیره و رفتن برای فینال قهرمانی باشگاه های آسیا و بعدشم طبق معمول برای این که شـــادی کوفت هوادارا بشه گفتن که النصری ها شکایت کردن که پرســـپولیس از بازیکنای جدید غیرقانونی استفاده کرده و کاشف به عمل اومده که یه چنتا از دوستای استقلالی و غیره استقلالی از داخل کشور هم به النصری ها کمک اطلاعاتی کردن! والا نمیدونم چی بگم، اگه شما فهمیدین الان چه اتفاقی داره میوفته، بگید مام خبردار شیم!

از شبکه های اجتماعی بعد از صعود تیم فوتبال پرسپولیس ایران به فینال قهرمانی باشگاه های آسیا:

جوک های برگزیده هفته:

غضنفـــر میره دکتر به دکتر میگه : اقای دکتر از وقتی رفتم دستشـــوئی دیگه کمرم صاف نشد. .

دکتر بهش میگه : عزیزم شما دکمه شلوارو به یقه بلوزت بستی !!!

****

در زندگی هر وقت کسی برایت سنگ پرتاب کرد، تو با مهربانی برایش گل پرتاب کن ...

البته با گلدونااا!!!

****

بزنین نصف صورت بره کسافته آشغالو

ببخشید یهویی یادم افتاد عصبانی شدم

****

امروز هوا بارونی بود ، رفتم ماهی قرمز بخرم

دختره اومد به فروشنده گفت: آقا ماهیاتون خیس نشن جلو بارون!

میگن فروشنده رفته ته اقیانوس آب رنده میکنه!!!

****

شخصی نزد حکیم رفت و پرسید من بواسطه گروه های تلگرام با دختری زیبا آشنا شدم و قصد ازدواج با او را دارم.

آیا نظر شما این امر مشکلی ندارد؟؟؟

حکیم گفت : از کدوم گروه ؟ منم اد کن!!!

****

هر روز صبح عکس شکیرا رو میذارم روبروم میگم ازامروز هیچی نمیخورم تا این هیکلی بشم !

لامصب میز غذا رو که میبینم میگم مگه ادل چشه؟ به این خوشگلی و جذابی!

****

از چند وقت دیگه در سراسر ایران تا شب عید، شام نهایتا نیمرو داریم!

خانوما یه روز خونه تکونی کردن تا یه ماه جرات داری بهشـــون بگی یه لیوان آب بده ، ماهیتابه رو میکنن تو حلقت! به همین برکت قسم رو فرش باید پر بزنی ، مگه میذارن توخونه راه بری ، دیدم که میگما!

****

زن برای فراموش کردن غم هایش گریه نمیکند!! بلکه خرید میکند!

مراقب باشید خانمتون غم نداشته باشه!

****

دیسک کمر گرفتم بابام گفت: میبینین چوب خدارو خورده!

به فاصله یکماه خودش دچارعارضه مشابه شد!

داداچ کوچیکه گفت: بابا، این چوب خداست؟

گفت: نه این امتحان الهیه!!!

****

مطمئنم پدرم یه قرارداد مخفیانه با صداوسیما بسته! هر وقت دعوامون بشه یه مستند راجع به احترام پدر، زحمات پدر، مظلومیت پدر و کلا روز پدر پخش میکنه!!!

****

منم دلم میخواســـت مث این فیلم ها تند تند رو کیبورد یه چیزایی بزنم بعد هم یه جا همه چیز هک شه اما متاسفانه وقتی اینکارو میکنم «صخدزاقخصدسذهصنصث» میشه.

****

این اپلیکیشن تلگرام اگه میدونست که وقتی طرف انلاین نیس ولی میزنه انلاین، بنیان چند تا خانواده رو بهم زده حتما یه حرکتی میزد. . .

****

لامصب این پنبه که قبل آمپول میمالن استرسش از خود آمپول بیشتره!!!

****

یه سری وان حموم رو داشتم پر میکردم که خودکشی کنم!

بابام در زد گفت: خیلی صدای آب میاد!!! بفهمم وان رو پر آب کردی حتی اگه مرده باشی میام جررت میدم!

... متقاعد شدم که اینجوری خودکشی کردن جواب نمیده!

****

یه سری داشتم قرآن میخوندم قرآنو که ورق زدم لاش پول بود. فکر کردم خدا بهم جایزه داده رفتم همشو خرج کردم!

خلاصه خواهرم الان سه ساله که دنبال عیدیاش میگرده!

از شبکه های اجتماعی:

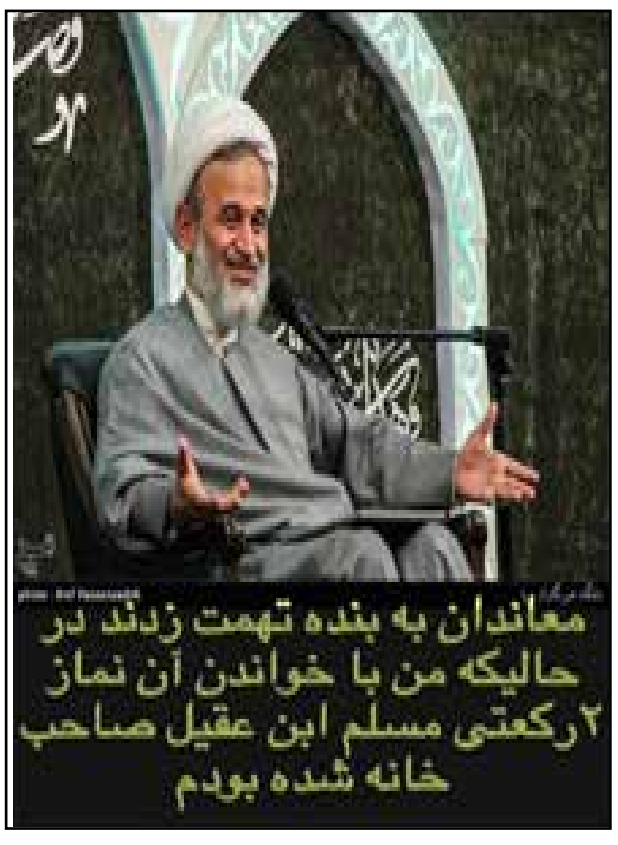

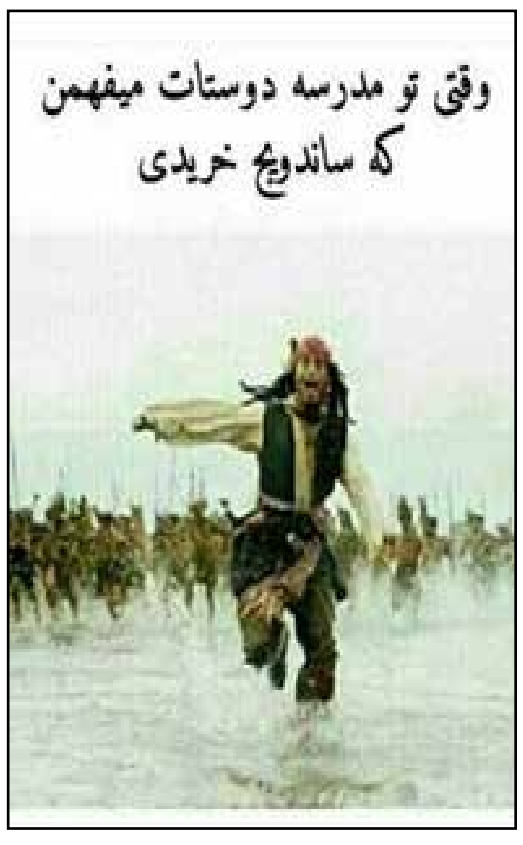

روزشمار تاریخ، فرهنگ و هنر ایران

۹ اکتبر تا ۲۲ اکتبر (۱۸ مهر تا ۱ آبان)

استفاده از این منبع برای کلیه همکاران رسانه‌ای با ذکر ماخذ آزاد است.

آدینه ۱۸ مهر | ۹ اکتبر

۱۳۲۳ خورشیدی (۱۹٤٤ میلادی)
زادروز مهرانگیز کار، حقوقدان، روزنامه نگار، فعال سیاسی
آثار این نویسنده چاپ داخل و خارج از ایران درشرکت کتاب موجود است
۱۳٥٦ خورشیدی (۱۹۷۷ میلادی)
برگزاری شب‌های شـــعر – معروف « ده شب شعر» در باشگاه انجمن فرهنگی ایران و آلمان
۱۳٦۰ خورشیدی (۱۹۸۱ میلادی)
تنفیذ حکم ریاست جمهوری آخوند خامنه‌ای از سوی آخوند خمینی

۱۳۸۷ خورشیدی (۲۰۰۸ میلادی)
درگذشـــت اردشـــیر محصص، یکی از نام آوران عرصه کاریکاتور و هنرهای تجســـمی، بر اثر بیماری درســـن ۷۰ سالگی در شـــهر نیویورک. وی متولد ۱۸ شهریور ۱۳۱۷ در رشت بود.

شنبه ۱۹ مهر | ۱۰ اکتبر

۱۳۱۹ خورشیدی (۱۹٤۰ میلادی)
زادروز پوری بنایی، بازیگر تئاتر، سینما و تلویزیون
فیلمهای این هنرپیشـــه در مرکز موســـیقی و فیلم ایران وابسته به شرکت کتاب موجود است
۱۳۲۹ خورشیدی (۱۹٥۰ میلادی)
برگزاری مراسم نامزدی محمدرضاشاه پهلوی و ثریا اسفندیاری درکاخ مرمر
۱۳۳۱ خورشیدی (۱۹٥۲ میلادی)
انتخاب دکتر حسین فاطمی – مدیر روزنامه باختر امروز و نماینده مجلس – به سمت وزیر امور خارجه ایران
۱۳۳٤ خورشیدی (۱۹٥٥ میلادی)
پیوستن ایران به پیمان «ستنو»
۱۳٦۳ خورشیدی (۱۹۸٤ میلادی)
درگذشت امیری فیروزکوهی – شاعر
۱۳۷۳ خورشیدی (۱۹۹٤ میلادی)
درگذشت حسن گلنراقی، خواننده ایرانی (زاده ۱۳۰۰)
سی دی مرا ببوس از آثار جاویدان موسیقی ایران و صدای شادروان گلنراقی در مرکز موسیقی و فیلم ایران وابسته به شرکت کتاب موجود است

یکشنبه ۲۰ مهر | ۱۱ اکتبر

۱۲۸۹ خورشیدی (۱۹۱۰ میلادی)
انتشـــار روزنامه « نوبهار» توســـط میرزا محمدتقی خان – ملک الشعرای آستان قدس رضوی در مشهد
۱۳۱۳ خورشیدی (۱۹۳٤ میلادی)
گشایش آرامگاه فردوسی با نطق رضاشاه پهلوی
۱۳٥۰ خورشیدی (۱۹۷۱ میلادی)
محمدرضاشاه پهلوی در مراسم جشن‌های ۲٥۰۰ ساله در آرامگاه کورش گفت:
« کوروش ، آسوده بخواب که ما بیداریم «
۱۳٥٦ خورشیدی (۱۹۷۷ میلادی)
اعتصاب مطبوعات
۱۳۹٥ خورشیدی (۲۰۱٦ میلادی)
درگذشت صفا حائری، روزنامه نگار سرشناس ایرانی در جنوب فرانسه .

دوشنبه ۲۱ مهر | ۱۲ اکتبر

۱۳۰٥ خورشیدی (۱۹۲٦ میلادی)
درگذشت حاج محمدتقی معروف به شوریده شیرازی– شاعر دوره قاجار
۱۳۳۳ خورشیدی (۱۹٥٤ میلادی)
آغاز محاکمه ۱۲ تن از افسران دسته دوم سازمان نظامی حزب توده و صدورحکم اعدام برای آنان
۱۳٥۸ خورشیدی (۱۹۷۹ میلادی)
درگذشت غلامحسین مصاحب – نویسنده و پژوهنده

۱۳۸۹ خورشیدی (۲۰۱۰ میلادی)
درگذشت مرضیه، خواننده شهیر ایرانی ظهر روز چهارشنبه ۱۳ اکتبر در سن ۸٥ سالگی در شهر پاریس به دلیل سرطان استخوان. وی از مدتی پیش در بیمارستان آمریکایی شهر پاریس بستری بود. مرضیه با نام واقعی اشرف السادات مرتضایی، متولد ســـال ۱۳۰٤ در شهر تهران بود. او با آهنگســـازان و ترانه سرایانی چون تجویدی، خرم، یاحقی، خالقی، رهی معیری و معینی کرمانشاهی کار کرد و د ه ها تصنیف و ترانه ماندگار از خود به یادگار گذاشت. وی ایران را در سال ۱۳۷۳ ترک کرده و با پیوستن به « شورای مقاومت ملی « در پاریس اقامت گزیده بود .

سه شنبه ۲۲ مهر | ۱۳ اکتبر

۱۳۱٦ خورشیدی (۱۹۳۷ میلادی)
نخستین سنگ بنای کارخانه ذوب آهن در پشت کوه بی‌بی شهربانو نصب شد

۱۳۱۷ خورشیدی (۱۹۳۸ میلادی)
زادروز شهبانو فرح پهلوی
۱۳۲۸ خورشیدی (۱۹٤۹ میلادی)
تحصن دکتر محمد مصدق و تنی چند از هم فکرانش برابر کاخ شاه
۱۳٤۲ خورشیدی (۱۹٦۳)
صدور حکم اعدام طیب حاج رضایی و اسماعیل رضایی

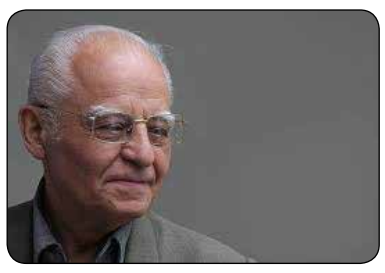

۱۳۹۸ خورشیدی (۲۰۱۹)
درگذشت حسین دهلوی موسیق دان در سن ۹۲ سالگی در تهران(متولد ۱۳۰٦)

چهارشنبه ۲۳ مهر ۱۴ اکتبر

۱۳۱٤ خورشیدی (۱۹۳٥ میلادی)
تأسیس کانون بانوان ایران
۱۳۳۹ خورشیدی (۱۹٦۰ میلادی)
جواهرات ســـلطنتی به عنوان پشـــتوانه اســـکناس به خزانه بانک مرکزی ایران تحویل داده شد
۱۳۷٤ خورشیدی (۱۹۹٥ میلادی)
قرائت متن «ما نویســـنده‌ایم» با امضای ۱۳٤ نویسنده ایرانی، توسط آتورمیلر، در انجمـــن قلم آمریکا و پخش این خبر در سراســـر جهان، که یکی از انگیزه‌های شتاب جمهوری اسلامی در کشتار نویسندگان ایرانی شد .

پنجشنبه ۲۴ مهر | ۱۵ اکتبر

پنجشنبه ۲٤ مهر ۱٥ اکتبرسازمان امنیت کشور اعلام کرد یک گروه ۱۲ نفری که قصد ترور شـــاه و شهبانو فرح و ولیعهد را داشـــتند، دستگیر شدند. اسامی گروه: رضاعلامه زاده، عباســـعلی ســـماکار، طیفور بطحایی، خسرو گلسرخی، کرامت‌الله دانشـــیان، منوچهرمقدم سلیمی، رحمت‌الله جمشیدی، شکوه فرهنگ (میرزادگی)، ابراهیم فرهنگ رازی، مریم اتحادیه، مرتضی ســـیاهپوش و فرهاد قیصری (از این گروه، گلسرخی ودانشیان اعدام شدند)
کتاب من متهم می‌کنم، کمیته مرکزی حزب توده را– به قلم فریدون کشاورز از انتشارات شرکت کتاب
۱۳۹۱ خورشیدی (۲۰۱۲ میلادی)
درگذشت ابوالقاسم پرتو، نویسنده و پژوهشگر درجنوب کالیفرنیا

آدینه ۲۵ مهر | ۱۶ اکتبر

۱۳۱۸ خورشیدی (۱۹۳۹ میلادی)
قتل فرخی یزدی شاعر و روزنامه‌نگار آزادیخواه در زندان قصر (توسط « آمپول هوا «ی پزشک احمدی)
۱۳٤٤ خورشیدی (۱۹٦٥ میلادی)
صدور فرمان تشکیل کتابخانه پهلوی برای تمرکز کلیه کتب خطی و اسناد تاریخی

شنبه ۲۶ مهر | ۱۷ اکتبر

۱۲۸٦ خورشیدی (۱۹۰۷ میلادی)
انتشار روزنامه « مساوات « به مدیریت سیدمحمدرضا شیرازی
۱۳٦۰ خورشیدی (۱۹۸۱ میلادی)
استعفای مهدوی کنی از نخست وزیری

یکشنبه ۲۷ مهر | ۱۸ اکتبر

۱۳۲۰ خورشیدی (۱۹٤۱ میلادی)
رضاشاه پهلوی به تبعیدگاه خود، جزیره موریس، وارد شد
۱۳۳۳ خورشیدی (۱۹٥٤ میلادی)
تیرباران گروه اول افسران توده‌ای از جمله مرتضی کیوان – روزنامه‌نگار
۱۳۲۹ خورشیدی (۱۹٥۰ میلادی)
امضای طرح همکاری استفاده از اصل چهار ترومن
۱۳۷۱ خورشیدی (۱۹۹۲ میلادی)
درگذشت حبیب الله بدیعی، آهنگساز و نوازنده ویولون
۱۳۸۹ خورشیدی (۲۰۱۰ میلادی)
درگذشت علی‌نقی منزوی، کتاب‌شناس نامی و از استادان اسلام‌شناسی علمی درایران معاصر، در منزل خود در کوی سعادت آباد تهران. وی هنگام مرگ ۸۹ سال داشت. او در سال ۱۳۰۱ خورشیدی در خانواده‌ای روحانی در شهر سامرا در عراق به دنیا آمد. او بزرگترین پسراز چهار پسر شیخ‌آقا بزرگ تهرانی، عالم و مؤلف نامی شیعه بود. آقا بزرگ تهرانی صاحب کتاب الذریعه الی تصانیف الشـــیعه است، که از بزر گترین فرهنگهای جامع آثار شیعیان به شمار می‌رود.

دوشنبه ۲۸ مهر | ۱۹ اکتبر

۱۲٤۸ خورشیدی (۱۸٦۹ میلادی)
زادروز ستارخان – سردار ملی جنبش مشروطیت
۱۳۲۳ خورشیدی (۱۹٤٤ میلادی)
زادروز منوچهر کهن – شاعر و زندگینامه نویس
۱۳۸۳ خورشیدی (۱۹۹۳ میلادی)
درگذشـــت یدالله شیراندامی هنرپیشه سینما و تئاتر در لس آنجلس (زاده ۱۳۱٤ در شهرستان مرو استان خراسان) در لس آنجلس، کالیفرنیا.
۱۳۸۷ خورشیدی (۲۰۰۸ میلادی)
درگذشـــت مهرانگیز دولتشاهی، نماینده مجلس شورای ملی (در دوران پهلوی) و ازفعالان جنبش زنان، پس از مدت ها بیماری در پاریس

سه شنبه ۲۹ مهر | ۲۰ اکتبر

۱۲۸٦ خورشیدی (۱۹۰۷ میلادی)
درگذشـــت میرزامحمدحسین خان ذکاءالملک (متخلص به فروغی)، مدیر مدرسه علوم سیاسی و موسس روزنامه « تربیت «
۱۳۳۳ خورشیدی (۱۹٥٤ میلادی)
آغاز محاکمه یازده تن از گروه سوم افسران سازمان نظامی حزب توده ۱۳۸۳
۱۳۸۳ خورشیدی (۲۰۰٤ میلادی)
درگذشت یدالله شیراندامی هنرپیشه سینما و تاتر در آمریکا
۱۳۹۳ خورشیدی (۲۰۱٤ میلادی)
محمدرضا مهدوی کنی از ســـران جمهوری اســـلامی پـــس از ماه‌ها در کما بودن درگذشـــت. او که پرونده‌ای ســـنگین از نقض حقوق بشر در کارنامه سیاسی خود دارد، در زمان مرگ رییس مجلس خبراگان رهبری جمهوری اسلامی بود. وی پیش از انقـــلاب ۱۳٥۷ از روحانیون مخالف حکومت پهلوی بود و پس از انقلاب یکی از ٥ روحانی بود که هســـته اصلی شورای انقلاب را تشکیل می‌دادند. پس از آن به عنوان وزیر کشـــور (در دولت‌های شـــورای انقلاب، رجایی و دکتر باهنر) و کفیل نخست‌وزیر (پس از ترور رجایی و باهنر) بوده است و در همین دوره از سوی آیت الله خمینی مامور به تشکیل کمیته‌های انقلاب و ساماندهی آنها گردید.

چهارشنبه ۳۰ آبان | ۲۱ اکتبر

۱۳٥۹ خورشیدی (۱۹۸۰ میلادی)
ممنوع الانتشار شدن « نامه‌ی مردم « ارگان حزب توده ایران
۱۳۳۰ خورشیدی (۱۹٥۱ میلادی)
دکتر محمد مصدق در جریان شرکت در جلسه شورای امنیت به اتفاق سفیرکبیرایران در آمریکا (انتظام) و رییس ســـازمان ملل با رییس جمهور آمریکا (ترومن) دیدار و گفتگوکرد
۱۳۳۱ خورشیدی (۱۹٥۲ میلادی)
تصویب قطع رابطه سیاسی ایران و انگلستان در جلسه فوق العاده هیأت وزیران
۱۳٤۲ خورشیدی (۱۹٦۳ میلادی)
آغاز محاکمه مؤسســـان و اعضای نهضت آزادی ایران (بازرگان، یدالله ســـحابی، طالقانی، عزت الله سحابی، شیبانی، بابایی، حکیمی، جعفری و عدالت منش) به اتهام اقدام علیه امنیت کشور در دادگاه ویژه نظامی
۱۳٥۷ خورشیدی (۱۹۷۸ میلادی)
دیدار مهندس مهدی بازرگان و دکتر میناچی با آیت الله خمینی در پاریس

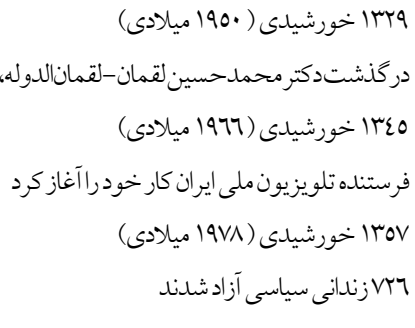

۱۳۸٤ خورشیدی (۲۰۰٥ میلادی)
درگذشـــت فریدون گله فیلمنامه نویس و کارگردان ایرانی در ســـن ٦۳ سالگی در سلمان شهر مازنداران.
۱۳۸٥ خورشیدی (۲۰۰٦ میلادی)
درگذشت ملوک مهدآرا (آفت)، خواننده کوچه و بازار در سن ۷٥ سالگی در تهران

پنجشنبه ۱ آبان | ۲۲ اکتبر

۱۳۱۱ خورشیدی (۱۹۳۲ میلادی)
نام شهر ناصری به اهواز تبدیل شد
۱۳۲۹ خورشیدی (۱۹٥۰ میلادی)
درگذشت دکتر محمدحسین لقمان–لقمان‌الدوله، پزشک
۱۳٤٥ خورشیدی (۱۹٦٦ میلادی)
فرستنده تلویزیون ملی ایران کار خود را آغاز کرد
۱۳٥۷ خورشیدی (۱۹۷۸ میلادی)
۷۲٦ زندانی سیاسی آزاد شدند
۱۳۸٦ خورشیدی (۲۰۰۷ میلادی)
به قتل رسیدن ابراهیم تربیتی، شاعر مقیم لس آنجلس در داون تاون این شهر. وی سراینده شعرهای کتاب « عاقبت شعر مرا خواهد کشت « می‌باشد.
۱۳۸۸ خورشیدی (۲۰۰۹ میلادی)
درگذشت فاطمه بحرینی (رزا منتظمی) یکی از نام‌آورترین معلمان آشپزی ایرانی و نویسنده کتاب پرفروش و معروف «هنر آشپزی» در سن ۸۷ سالگی در تهران. وی نخستین بار کتاب خود را در سال ۱۳٤۳ با ٦۰۰ دستور غذایی منتشر کرد. او متولد ۱۳۰۱ بود

"A Concise History Of Iran"
by: Saeed Shirazi
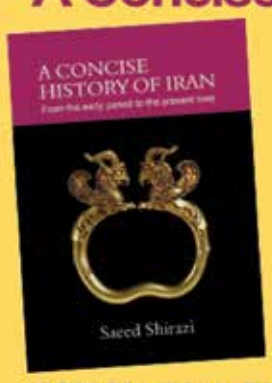

شرکت کتاب
www.ketab.net
(310) 477-7477
(818) 9-080808
12701 Van Nuys Blvd, Unit H, Pacoima CA 91331

ایرانشهر 240

رایگان
FREE
در جنوب کالیفرنیا

هفته نامه خبری، فرهنگی، سیاسی ایرانشهر - شماره ۲۴۰ - آدینه ۱۶ اکتبر ۲۰۲۰

IRANSHAHR WEEKLY NEWSPAPER - NO: 240 OCTOBER ,16 , 2020
www.iranshahrnewsagency.com

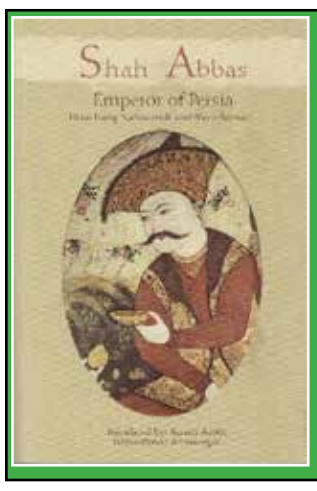

Shah Abbas
emperor of persia
1629-1587
شرکت کتاب
www.ketab.net
(310) 477-7477
(818) 9-080808
12701 Van Nuys Blvd, Unit H, Pacoima CA 91331

پوزش شهر گلندل برای قوانین ضد سیاهان (Sundown law)

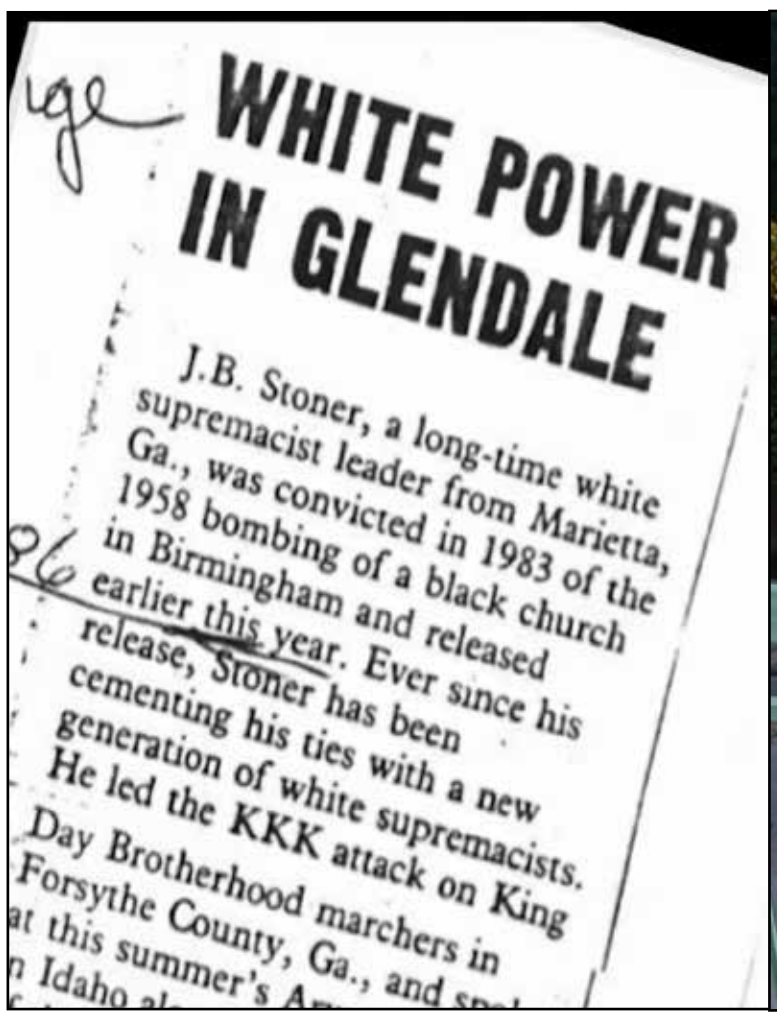
WHITE POWER IN GLENDALE

J.B. Stoner, a long-time white supremacist leader from Marietta, Ga., was convicted in 1983 of the 1958 bombing of a black church in Birmingham and released earlier this year. Ever since his release, Stoner has been cementing his ties with a new generation of white supremacists. He led the KKK attack on King Day Brotherhood marchers in Forsythe County, Ga., and spo

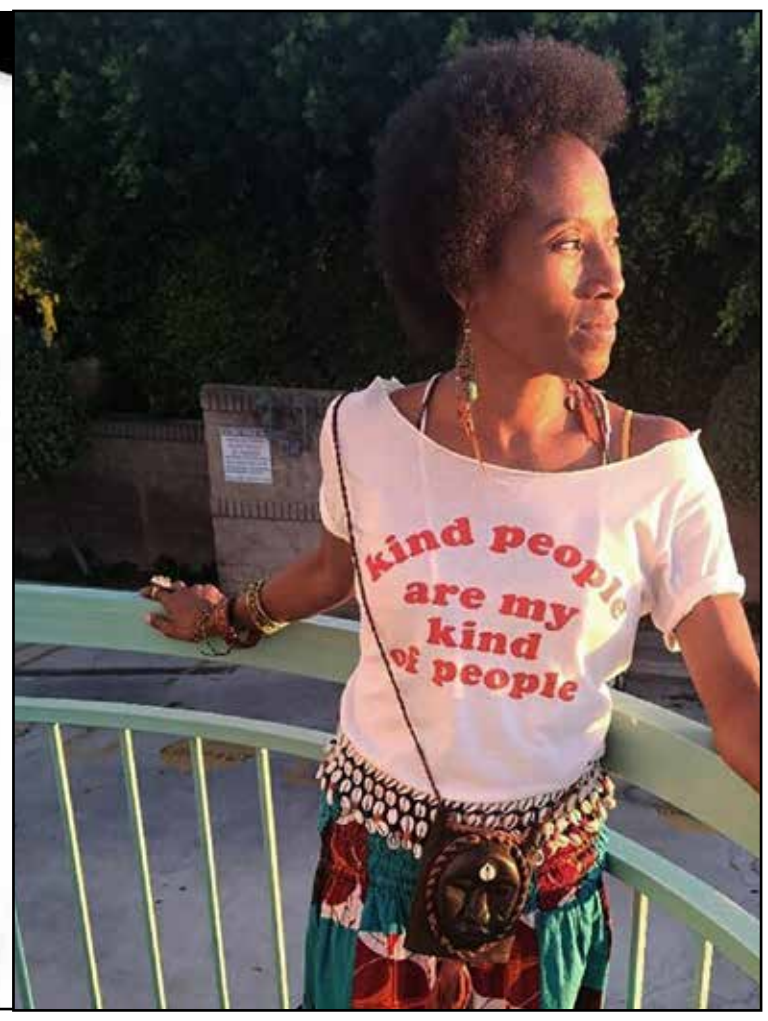

شهر گلندل با صدور بیانیه‌ای نسبت به قوانین گذشته خود نسبت به اقلیت‌ها، به ویژه سیاهپوستان پوزش خواست.

این قانون که به ۱۰۰ سال پیش باز می‌گردد و به **Sundown** معروف است، سیاهپوستان را در شهرهایی چون گلندل، بربنک، پاسادنا مجبور می‌کرد با آغاز تاریک شدن هوا به خیابان نیایند. یکی از دلایل این قانون در گذشته دور حضور کوکلاس کلان‌ها در این منطقه بوده است:

کنشگران اجتماعی می‌گویند که از سال ۲۰۰۳ تا ۲۰۱۶ تنها ۵ درصد افزایش برای کارکنان رنگین پوست وجود داشته در حالی که برای ارامنه افزایش ۶۲ درصدی در آن سالها وجود داشته و همین موضوع سبب شدن در اختصاص خانه‌های ارزان قیمت و دیگر خدمات رفاه اجتماعی سیاهپوستان نادیده گرفته شوند.

دکتر جمشید آصف
جراح - دندانپزشک

(818) 789-8823
16661 Ventura Blvd, #401
Encino, CA 91436

دکتر صدی حدادیان

Sedi Hadadian,M.D.
Obstetrics, Gynecology & Infertility
جراح و متخصص بیماریهای زنان
زایمان و نازائی از ایران و آمریکا
(888) 816 - 2291
(818) 888 - 8802

تصادف ، اتفاق ناخوشایندی است! ولی
با راهنمایی های سی بی اس آتو بادی می توان عواقب تصادف را کنترل کرد
و ضرر و زیان را به کمترین میزان ممکن رساند

سی بی اس آتو بادی با بیش از ۴۰ سال حضور مداوم در این کار و شناخت همه ریزه کاری های این کار در خدمت شما برای آن که شما بتوانید ضرر و زیان تصادف ناخواسته را کنترل کنید.
818.765.5300
Fax:818.255.6655
6729 Lankershim Blvd., North Hollywood CA 91606
بهتر است پیش از تماس با بخش خسارت شرکت بیمه خود ویا تکمیل اپ شرکت بیمه
ابتدا با مسئولین سی بی اس مشورت کنید

Law Office of Mojgan Khoshvaght Gigasari
مژگان خوشوقت

وکیل دادگاههای کالیفرنیا و فدرال امریکا
مهاجرت و امور طلاق و خانواده
(424) 402-7053
www.khoshvaghtlaw.com
mojgan.khoshvaght@gmail.com
5455 Wilshire Boulevard, 21st Floor, Los Angeles, CA 90036

سیامند قادری
Siamand Ghaderi

مشاور بیمه و سرمایه‌گذاری
بیمه عمر و با تشکیل سرمایه و تامین آتیه
تامین خاطر و آرامش خیال
CA LIC: 0142797
بیمه حفاظت از وام منزل و
بیمه افراد مسن
به گروه ما بپیوندید قدم به قدم
همراه شما خواهیم بود
با ما تفاوت را احساس کنید
(818) 812-8118
جهت اطلاعات بیشتر با اینجانب
سیامند قادری تماس حاصل فرمایید
Siamand@outlook.com

Disposable Protective Mask
100,000-level dust-free workshop production
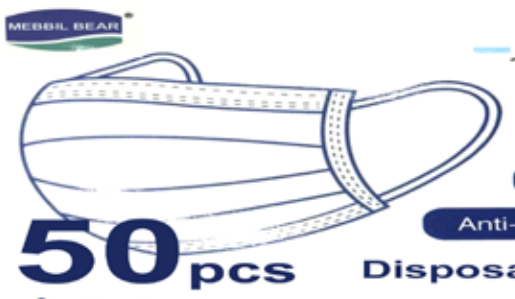

100,000-level dust-fre
Anti-droplet
Anti-bacterial
Anti-pollen
Anti-PM2.5
Anti-fog
50pcs
$28
Disposable Protective Mask
Used for Personal
Company and family potection
Mega International
818-888-6888