# ایرانشهر 151

ای مرد، هر که باشی و از هر کجا بیایی، زیرا که می‌دانم خواهی آمد. من کوروش پسر کمبوجیه که این امپراتوری را برای پارسی‌ها بنا کردم تو به این پاره خاک که پیکر مرا در بر گرفته‌است رشک مبر...!!!

رایگان
FREE
در جنوب کالیفرنیا

بهای تکنسخه: جنوب کالیفرنیا: رایگان - شمال کالیفرنیا و سایر ایالت‌های آمریکا: $2.00

هفته نامه خبری، فرهنگی، سیاسی ایرانشهر - سال بیست و سوم - شماره ۱۵۱ - آدینه ۱۸ ژانویه ۲۰۱۹

IRANSHAHR WEEKLY NEWSPAPER - YEAR:23 - NO: 151 - JANUARY, 18 , 2019

www.iranshahrnewsagency.com



۸۰ میلیون، یک ملت – یک ضربان قلب
یکشنبه شب ۲۰ ژانویه شب نشینی با شکوه همراه باشام
HealthMedia.tv
عـــارف

سلطان قلبها هنرمند همه نسل ها
برای پشتیبانی از تیم ملی ایران
تهیه بلیط: تالار خانوادگی کاسپین
14100 Culver Dr, Irvine CA 92604
(949) 651-8454
08tickets.com 818.9 08 08 08


# خبرنگار پرس تی وی و پایمال کننده خون ندا آقا سلطان در آمریکا بازداشت شد

شبکه تلویزیونی پرس تی‌وی، شبکه انگلیسی زبان سازمان صدا و سیمای جمهوری اسلامی، روز چهارشنبه، ۱۶ ژانویه (۲۶ دی ماه) از بازداشت خبرنگار خود در امریکا خبر داد.

ایـــن شـــبکه مدعی اســـت،مرضیه هاشـــمی از کارکنان این تلویزیون که برای دیدن برادر بیمار و ســـایر خویشـــاوندان خود به آمریکا سفر کـــرده بود، در فـــرودگاه بین‌المللی لمبرت ســـن لوئیز بازداشـــت شده است. بنابه این گزارش «هنوز اتهام رســـمی» علیه مرضیه هاشمی وارد نشده است.

لازم به ذکر است، مرضیه هاشمی با نام اصلی « ملانی فرانکلین» که در آمریکا متولد شـــده، تابعیت ایران را داشته و در آنجا زندگی می کند. وی تغییر دین داده و مسلمان شده و نام مرضیه هاشمی را برای خود انتخاب کرده است.او همچنین سازنده فیلمی به نام «تقاطـــع» یا Crossroads درباره مرگ ندا آقاسلطان در جریان اعتراضات به نتیجه انتخابات دهمین دوره ریاســـت جمهوری ایران می باشد. وی در این فیلم ادعا می‌کند که یک «خبرنگار مستقل» است اما این قدرت را دارد که افراد دخیل و مطلع از مرگ ندا آقا ســـلطان را گرد یک میز آورد، در محل قتل تصویربرداری کند و حتی با هلیکوپتر از بالا محل قتل را ببیند. او در نهایت به صورت تلویحـــی نتیجه می‌گیـــرد نهادهای جمهوری اسلامی دخالتی در قتل ندا آقاسلطان نداشته‌اند.

## در صفحات دیگر:


ویژه نامه مسابقات جام ملت های آسیا

محمود عنایت به عنوان مدیر شبکه ایران اینترنشنال منصوب شد

مسعود صدر کوشنده سیاسی و فرهنگی دیده از جهان فرو بست

انتقاد گوین نیوسام فرماندار کالیفرنیا از دانالد ترامپ

حاویر بسرا نخستین دادستان لاتین تبار کل کالیفرنیا

نخستین دیدار کتی هیل نماینده دموکرات با شهروندان حوزه انتخاباتی خود در پالم

حمله بی‌سابقه کی‌روش به وزیر ورزش

قاتل کشتارهای زنجیره‌ای، عامل قتل دختر ۱۴ ساله نیست



LAW OFFICES OF PJB PEJMAN BEHKAR & ASSOCIATES
دکتر پژمان بهکار
وکیل رسمی دادگاه‌های آمریکا متخصص در امور مهاجرت
Toll Free: 888.634.7776
310.657.8910 لس آنجلس
415.663.2100 سان فرانسیسکو
408.249.9898

www.pjbehkar.com



پیام درخشان
وکیل آشنای جامعه ایران در امور
برنامه ریزی مالی
تراست- وصیت نامه - ارث
تنظیم وصیت نامه
شان صداقتی
با سال‌ها خدمت و سابقه درخشان در
ایدن مموریال

(323) 782-9494

(818) 326-4040



با ۳۰ دقیقه مشاوره رایگان بهترین وام موجود در بازار را دریافت کنید.
LOAN AMERICA
Reza Rahimzadeh MBA
با تغییرات بازار و شرایط اخذ وام کار خود را به افراد خبره وکارشناس بسپارید
وام
رضا رحیم زاده
با بیش از ۱۵ سال تجربه در زمینه وام مستغلات
(949) 500-0338
BROKER LIC#01825672
NMLS# 311007
(888) LOAN-800
www.Loan-America.com


# دولت هلند جمهوری اسلامی را به دست داشتن در دو فقره قتل در خاک این کشور متهم کرد

بنابه گزارش گاردین، دولت هلند ایران را به دســـت داشتن مستقیم در قتل دو شهروند هلندی ایرانی تبار متهم کرد.در این رابطه،اتحادیه اروپا نیز تحریم هایی علیه وزارت اطلاعات ایران اعمال کرد.

بنا به این گزارش، این دو فقره قتل در ســـال ۲۰۱۵ در شـــهر المیره واقع در شـــرق امســـتردام و نیز در ســـال ۲۰۱۷ درخیابانی نزدیک وزارت خارجه هلند در شـــهر لاهه اتفاق افتاد. اســـتف بلاک ، وزیر امور خارجـــه هلند گفت: پارلمان هلند طـــی بیانیه ای از سوی ســـازمان امنیتی این کشـــور به مستندات قوی مبنی بر دست داشتن ایران در قتل دو شهروند هلندی ایرانی تبار دست یافته است . وی افزود: دولت هلند بر این باور است که این چنین اقدامات خصمانه ای باعث نقض حق حاکمیت هلند می گردد.

فرد کشته شده در سال ۲۰۱۵با نام محمدرضا کلاهی صمدی ٥٦ ساله که از ســـوی ایران به دست داشتن در بمـــب گذاری در دفتر حزب جمهوری اســـلامی در سال ۱۹۸۱ متهم شـــده و این انفجار باعث کشته شـــدن ۷۳ نفر گردید. وی که با نام علی معتمدی به عنوان مهندس در شـــهر المیـــره کار میکردبه هنگام بازگشـــت به منزل با شـــلیک گلوله به سرش به قتل رســـید.دو ســـال بعد، فعال ایرانی ٥٢ ساله ای با نام احمد مولانیسی، رهبرعرب گروه ملی گرای جدایی طلب، در شهر لاهه نیز به قتل رسید.

درروز ســـه شـــنبه ، اتحادیه اروپا در واکنش به این عمل، تحریم هایی علیه دو ایرانی و وزارت اطلاعات ایران اعمال کرد.

هورا دختر نیســـی که شـــاهد قتل پدرش درجلوی منزلشان بود گفت:این فصلی اززندگی ماست که نمی توان آن را بســـت. وی افزود: ما ۹۹ درصد مطمئن هســـتیم که رژیم ایران در این قتل دست داشته است ولی دولت هلند هیچ اطلاعاتی را اشـــکار نمی کند. در بیانیه روز سه شـــنبه، وزارت خارجه هلند گفت که اقدامات خصمانه ای از این نوع که حق حاکمیت هلند را نقض می کند غیر قابل پذیرش است .


AMIRCO
E-FREIGHT LOGISTICS, LLC
فقط یک نام
امیرکو
اینترنشنال
حمل کالا و وسایل شخصی و تجاری به ایران و سایر نقاط جهان تحت قوانین دولت آمریکا (OFAC)
پست اکسپرس مدارک و هدایا به تمام نقاط ایران بین 5 تا 7 روز
حمل مستقیم کانتینرهای 20 و 40 فوتی به تمام نقاط ایران بصورت هفتگی در اسرع وقت با نازلترین قیمت
AIR FREIGHT
OCEAN FREIGHT
با ۳۸ سال سابقه معتبر
Air-Freight $ SPECIAL $ $75.00 ONLY
Ocean Freight $ Special $ ANY WEIGHT!
Tell: 310-842-8000
Toll Free: 800-826-IRAN(4726)
800-U AMIRCO(826-4726)
OVERSEAS SHIPPING
$175 حمل هوایی چمدان و یا جعبه تا ۵۰ پاند
$65 ارسال چمدان معمولی استاندارد با هر وزن از طریق دریا فقط



حرفه بهتر _ زندگی بهتر
جامعترین دوره‌های یادگیری زبان انگلیسی و حرفه ای در مدتی کوتاه
- حسابداری
- مدیریت بازرگانی
- مدیریت امور دفاتر پزشکی
- دستیار امور پزشکی
- تکنسین داروسازی
- منشیگری عمومی
- طراحی امور انتشارات با کامپیوتر
- طراحی ونقشه کشی با کا مپیوتر
- زبـــان انگلیســـی
LOS ANGELES ORT COLLEGE
(800)998-2678
WWW.LAORT.EDU
با بیش از ۸۰۰ مرکز تحصیلی غیر انتفاعی در سراسر دنیا
- کمک هزینه تحصیلی (برای اشخاص واجد شرایط)
- کمک هزینه برای ایاب وذهاب
- تسهیلات گرفتن ویزای دانشجوئی
- تائید شده از طرف ACCET
- دوره های فوق دیپلم ودرجه تحصیلی AAS
6435 Wilshire Blvd., Los Angeles CA 90048



SUSPENDED DRIVERS LICENSE?
WE CAN HELP!
TICKET JUSTICE NETWORK

- Suspended Driver License
- Excessive Points & Tickets
- Misdemeanor Tickets
- Overweight Tickets
- DMV & License Problems
- Tickets
Call Us Toll Free
888-244-4447
We Offer Services Throughout The Country
Our network of attorneys can help you with tickets in the United States of American Canada

**تصویر هفته:** ژاک فراست

**ایرج پزشک‌زاد**
نویسنده و طنزپرداز ایرانی

**در کانون خبر:**

# محمود عنایت به عنوان مدیرشبکه‌ایران‌اینترنشنال منصوب شد

خبرگزاری ایرانشهر: صفحه اینستاگرام ایران اینترنشنال خبر داد که محمود عنایت به عنوان مدیر شبکه ایران اینترنشنال منصوب شد. انتصاب محمود عنایت از سوی شرکت ولانت مدیا، شرکت سرمایه گذار ایران اینترنشنال انجام شده است. آقای عنایت پیش از این مسئولیت بخش دیجیتال شبکه ایران اینترنشنال را بر عهده داشته است .

# انتقاد گوین نیوسام فرماندار کالیفرنیا از دانالد ترامپ

گوین نیوسام فرماندار کالیفرنیا در مراسم سوگند خود از نارسایی‌های دولت فدرال بهره گرفت و با بیان این که کالیفرنیا به عنوان نگهبان ارزش‌های پیشرو عمل خواهد کرد به انتقاد از دانالد ترامپ پرداخت.

او در سخنان خود افزود: زندگی مردم، آزادی، امنیت، آبی که می‌آشامیم و هوایی که تنفس می‌کنیم و تمامی این‌ها بیرون از توازن است، کشورمان به ما نگاه می‌کند. جهان چشم به آمریکا دوخته است و منتظر است. آینده به ما بستگی دارد و ما این فرصت را به دست خواهیم گرفت.

او در سخنان خود قول داد که در راستای یگانگی و متحد کردن مردم ،حرکت کند و کالیفرنیا نمونه و الگو خواهد بود.او اشاره کرد که ما در برابر ناتوانی و فساد کاخ سفید، جایگزین خود را ارائه خواهیم داد.

Blow dry hair plus salon
Blow dry up to $25
Other services available

Address
12075 Wilshire Blvd
Los Angeles California
تقاطع Wilshire and Bundy

صندلی به آرایشگران با لایسنس به صورت روزانه یا هفتگی(ماه به ماه) اجاره داده می شود

Open 7days
Free parking in Rear
(310)717-5759
Ask for Fariba.

BlowDryHairPlus.com

تصادف ، اتفاق ناخوشایندی است!ولی
با راهنمایی های سی بی اس آتو بادی می توان عواقب تصادف را کنترل کرد
و ضرر و زیان را به کمترین میزان ممکن رساند

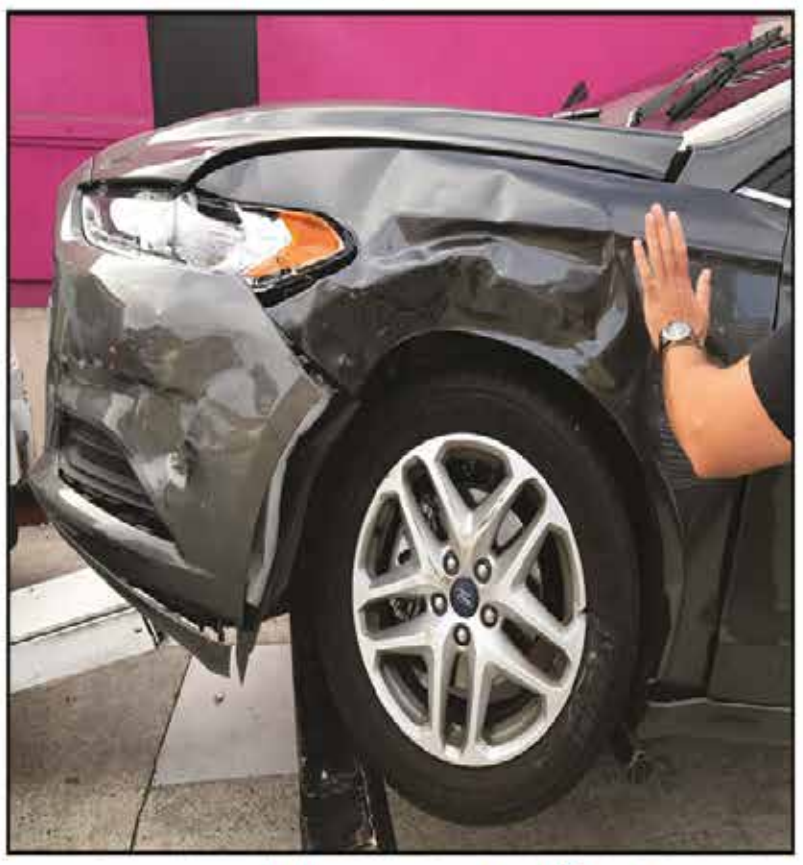

سی بی اس آتو بادی با بیش از ۳۸ سال حضور مداوم در این کار و شناخت همه ریزه کاری های این کار در خدمت شما برای آن که شما بتوانید ضرر و زیان تصادف ناخواسته را کنترل کنید.

818.765.5300
Fax:818.255.6655

6750 Lankershim Blvd., North Hollywood CA 91606

بهتر است پیش از تماس با بخش خسارت شرکت بیمه خود ویا تکمیل اپ شرکت بیمه ابتدا با مسئولین سی بی اس مشورت کنید

تونی یادگار
با ۲۵ سال سابقه کار
در کلان شهر لس آنجلس

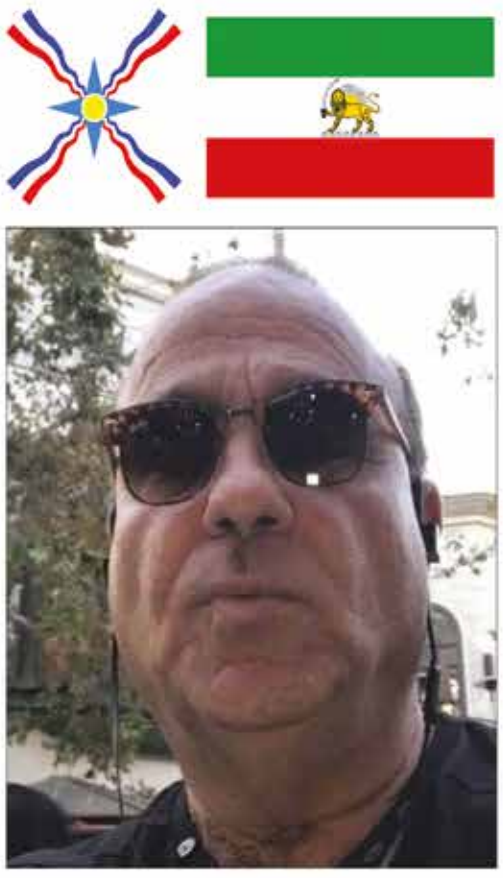

زباله ساختمانی - زباله خانگی
زباله تجاری - زباله صنعتی
زباله رویدادها ( مراسم و جشن های مختلف)

کانتینر در هر اندازه و هر شکل
با مناسب‌ترین قیمت و سریعترین زمان ممکن
سرویس موقت و همیشگی

WesternWasteBinRental.com
eubi57@gmail.com

Construction Waste
Commercial Waste
Industrial Waste
Residential Waste
Events Waste

(818) 834-6600 (818) 581-5816

14801 Rinaldi st., Mission Hill CA 91345

در کانون خبر:

# حاویر بسرا نخستین دادستان لاتین تبار کل کالیفرنیا

حاویر بسرا دادستان کل کالیفرنیا که دوره جدید کار خود را از روز دوشنبه آغاز کرده و نخستین دادستان کل کالیفرنیا می‌باشد که لاتین تبار است و در دو سال گذشته به عنوان چهره لیبرال و رادیکال علیه سیاست‌های دانالد ترامپ رئیس جمهور آمریکا سخن گفته و شناخته شده است و همراه با ۱۷ دادستان کل دموکرات در دیگر ایالت‌های آمریکا دادخواست‌هایی علیه دولت فدرال تسلیم دادگاه‌ها کرده است،در مراسم سوگند که در موزه ساکرامنتو در کالیفرنیا برگزار شد گفت ما تاکنون سرگرم متوقف کردن دولت ناکارآمد و جنون‌آمیز واشنگتن بوده‌ایم تا کالیفرنیا را دچار عفونت نکند.

او در سوگند خود قول داد تا مردم کالیفرنیا را در برابر مجرمان از هر نوع، محافظت کند.

# نخستین دیدار کتی هیل نماینده دموکرات با شهروندان حوزه انتخاباتی خود در پالم دل

در زمانی که اعلام شده است دانالد ترامپ رئیس جمهور امریکا روز پنج شنبه برای دیدار به مرز مکزیک و آمریکا در جنوب کالیفرنیا سفر می‌کند و فردا شب نیز برای آمریکا در زمینه اعلام شرایط اضطراری سخنرانی خواهد کرد، کتی هیل نماینده جدید و دموکرات از منطقه ۲۵ کالیفرنیا نخستین دیدار با شهروندان حوزه انتخاباتی خود را در پالم دل برگزار کرد و به پرسش‌های شهروندان در زمینه مهاجران و دست‌یابی آنان به کارهای کشاورزی با دستمزد کمتر پاسخ گفت.

او که در انتخابات نوامبر، استیو نایت نماینده جمهوریخواهان در کنگره را شکست داده و جایگزین او شده است در پاسخ به مخالفان جمهوریخواه خود در جلسه گفت: مشکلات ناشی از بسته شدن دولت برای ۳۹۰۰۰ نفر از کارکنان دولت در مرز، و در ادارات کالیفرنیا، فدای درخواست ترامپ برای دیوار شده است و باید دولت پاسخگو باشد.


The Lawyers group
گروه حقوقدانان تصادفات
به سرپرستی لارنس لوی وکیل با تجربه
بیش از ۵۰ سال و متخصص
تصادفات
تصادفات اتومبیل
تصادفات موتور سیکلت
سقوط و زمین خوردگی
گاز گرفتگی
Auto Accidents
Motorcycle Accidents
Fall & Slip
Animal Bites
www.ThelawyersGroupInc.com
714-418-7146

Kianpour
Customs Brokers
خدمات گمرکی
کیانپور
با ۲۶ سال سابقه
تخصص در
ترخیص مواد غذائی
(310) 410-1052
kianpourchb@msn.com
11222 S La Cienega Blvd, #471
Ingelwood CA 90304

کلینیک شنوائی
دکتر شهرزاد کوهن
مرکز توانبخشی شنوائی و درک بهتر
درمان اختلالات در تشخیص
• صوتی و درک مغزی • رفع مشکلات تعادلی
• پیرگوشی و پیشنهاد سمعک • شنوائی درمانی
• درمان صداهای ناهنجار و زنگ زدن گوش
مطلع و مجهز به آخرین متد و تکنیک و تجهیزات شنوائی
با کلینیک مخصوص اطفال و بزرگسالان و تجویز سمعک‌های نامرئی
818.98.99.001 APCenters.com

FLAME INTERNATIONAL RESTAURANT
IS HIRING
FULL TIME & PART TIME POSITIONS
CASHIERS/ HOSTS
Welcoming guests, Seating patrons
Taking reservations, Occasional table/server assistance, Handling to go orders
SERVER
Taking Customer Orders, Serving Foods and drinks, Running Food , Light Bussing of tables
Restaurant Setup/ Closing Procedures
CALL US: (310) 560-1892
FLAME INTERNATIONAL
MEDITERRANEAN / PERSIAN RESTAURANT IN LOS ANGELES
Drop your resume off at our restaurant 1pm to 6pm!
11330 Santa Monica Blvd, Los Angeles, CA 90025



ایرانشهر
خبری، سیاسی، اجتماعی و فرهنگی
نسخه قابل چاپ خبرگزاری ایرانشهر
نخستین خبرگزاری ایرانیان برون مرز
www.iranshahrnewsagency.com
بنیانگذار و مدیر مسئول: بیژن خلیلی
طراحی و نشر: شرکت کتاب
رویدادها: مرکز اطلاعات ایرانیان آمریکا (08 ایرانیان)


© Copyright 2018 Ketab Corp.


IRANSHAHR Media Group
Printed in: Los Angeles, CA, U.S.A
Paper printed version of:
IRANSHAHR NEWS AGENCY
The first news agency for Iranian abroad
Published by:
KETAB CORPORATION
Founder:
BIJAN KHALILI
KETAB CORPORATION
since 1981

این نسخه از ایرانشهر را می توانید هم در رایانه شخصی مطالعه کنید
و هم آن را چاپ نموده و بخوانید



Los Angeles, CA, USA
Tel: 818 9 08 08 08
fax:818 908 1457
www.08Global.net

ویژه نامه مسابقات جام ملت های آسیا :

# سردار آزمون یکی از ۵ بازیکن برتر مرحله گروهی جام

نام سردار آزمون مهاجم تیم ملی فوتبال ایران در جمع ۵ بازیکن برتر جام ملت‌های فوتبال آسیا قرار دارد. مرحله گروهی فوتبال جام ملت های آسیا ۲۰۱۹ امارات ۱۷ ام ژانویه به اتمام رسید و ۱۶ تیم راه یافته به مرحله یک هشتم نهایی، حریفان خود را شناختند.

سایت «فاکس اسپورتس آسیا» در گزارشی ۵ بازیکن برتر مرحله گروهی را معرفی کرده است که نام سردار آزمون هم در میان این بازیکنان دیده می شود. آزمون موفق شده است تاکنون برای ایران سه گل به ثمر برساند. سعد الشیب و المعز علی از قطر، عدنان علی از عراق و شمورودوف از ازبکستان دیگر بازیکنان برتر از نگاه فاکس اسپورتس هستند.

تیم ملی فوتبال ایران در مرحله بعد روز یکشنبه ۲۰ ژانویه با عمان دیدار می کند و عراق به مصاف قطر می رود.

# حمله بی‌سابقه کی‌روش به وزیر ورزش

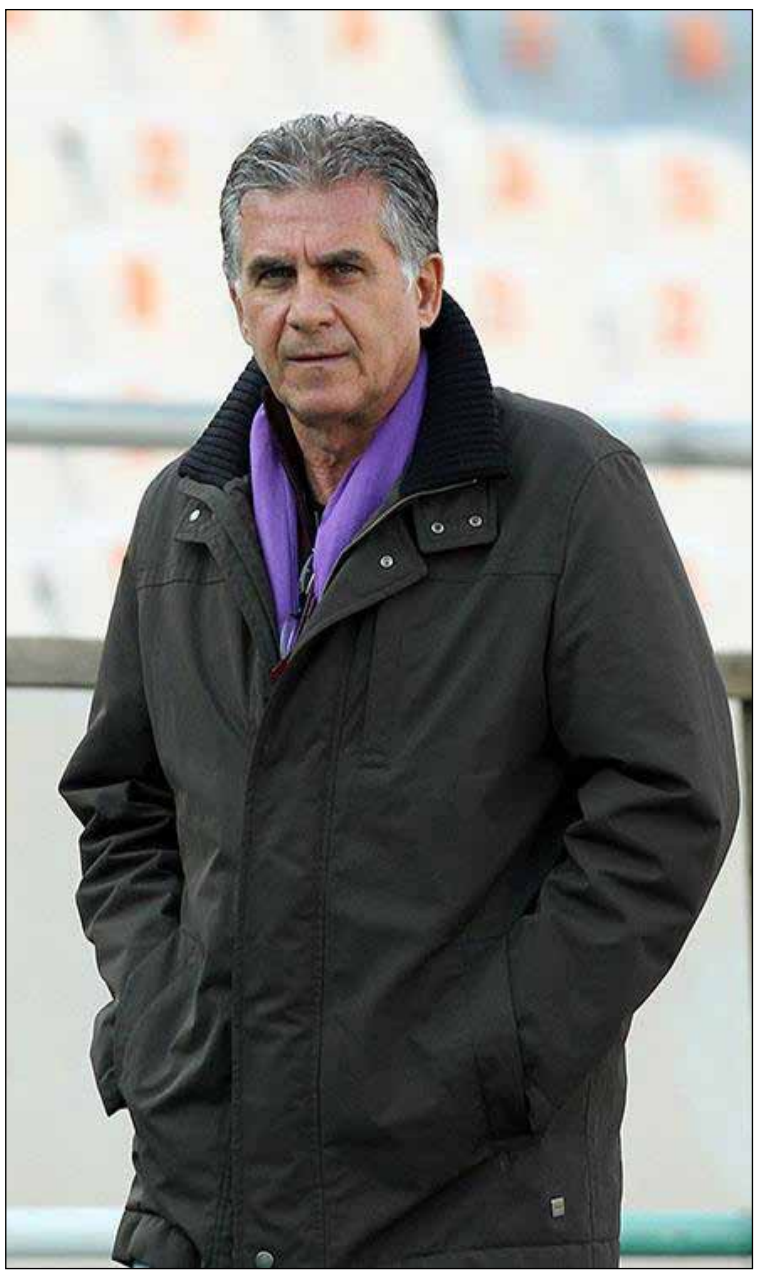

سرمربی تیم ملی فوتبال ایران، با اشاره به زمان پایان قراردادش با تیم ملی، وزارت ورزش را به باد انتقاد گرفت.

به گزارش خبرگزاری های جمهوری اسلامی ، کارلوس کی‌روش در حاشیه تمرین امروز (پنج‌شنبه) تیم ملی فوتبال ایران در امارات درباره بازی شب گذشته برابر عراق، گفت: زمانی که بحث فوتبال و انجام بازی فوتبال مطرح است، ما دیروز موقعیت‌های زیادی خلق کردیم. همان طور هم که دیدید عراق و بازیکنانش تلاش داشتند بازی را به سمت بازی عصبی و احساساتی بکشانند و مخل بازی ما شوند. وقتی زمانش فرا برسد بازیکنان ما جنگجویان واقعی در زمین هستند و توانستند تعادل بازی را حفظ کنند. توانستیم به عنوان تیم اول به دور بعد صعود کنیم.

سرمربی تیم ملی در ادامه در پاسخ به سوالی درباره پیشنهاد فدراسیون کلمبیا به او، اظهار کرد: اجازه دهید به این سوال به عنوان آخرین بحث، جواب دهم چون مهم‌ترین مطلب، قبل از این که درباره آینده‌ام صحبت کنم، بحث حال حاضر است. در شرایط فعلی توانستیم سه بازی‌مان را با نتیجه خوبی به پایان ببریم. هفت گل زدیم و عملکرد خوبی داشتیم. از این به بعد مسابقات در واقع شروع می‌شود. تا این جا برای کسب امتیازات لازم بازی می‌کردیم تا صعود کنیم اما از این به بعد به گونه‌ای خواهد بود که همه چیز برای تیم برنده و هیچ چیز برای بازنده خواهد بود.

او ادامه داد: از این به بعد باید شخصیت واقعی و قدرت و روحیه اصلی تیم را نشان دهیم. اطمینان دارم که این مطلب را بازیکنانم حس می‌کنند که من حاضر هستم برای آنها جانم را بدهم چون استحقاق این را دارند و به تمام آنها بسیار اعتماد دارم و عاشق آنها هستم. فکر می‌کنم بازیکنانم هم از تعهد من اطلاع دارند و آماده هستند که با انگیزه کامل، کار لازم را انجام دهند. این مطلبی است که مهم است. چهار روز دیگر یک بازی بسیار مهم داریم که باید همه چیزمان را در آن ارائه دهیم.

کی‌روش در ادامه گفت: برای ما از این به بعد تک‌تک بازی‌ها فینال جام ملت‌هاست. فرقی نمی‌کند چه تیمی روبروی ما باشد، به حریف احترام می‌گذاریم و می‌خواهیم بازی به بازی بهتر شویم. روی بازیکنانم و کادر فنی‌ام ۱۰۰۰ درصد اطمینان دارم. برای من حال، بسیار اهمیت دارد.

در ادامه خبرنگاری از سرمربی تیم ملی پرسید که نظرش درباره تیم‌هایی که احتمالا دوست ندارند با ایران روبرو شوند و این که آیا تیمی هست که او دوست نداشته باشد که تا فینال با آن روبرو شود؟ کی‌روش پاسخ داد: اگر بهترین‌ها را به چالش نکشید نمی‌توانید بهترین شوید. اگر بخواهیم قهرمان شویم باید بزرگترین تیم‌ها را به چالش بکشیم. شاید برخی‌ها در زندگی قرمز را دوست دارند و برخی دیگر آبی را اما این شیوه کار من نیست. برای من فرقی ندارد چه تیمی روبروی ما باشد. بازی‌های از این پس ۵۰ - ۵۰ است و هیچ کسی مدعی مطلق نیست. دیگر از این پس انگیزه و شخصیت مهم است. همین طور روحیه تیمی بازیکنان اهمیت دارد. ما روی همین مساله تمرکز می‌کنیم.

در ادامه خبرنگاری باز از کارلوس کی‌روش پرسید که در مرحله بعد ترجیح می‌دهد با چه تیمی بازی کند؟ سرمربی تیم ملی گفت: این سوال را همین الان پاسخ دادم. کار ما دیگر این نیست که بگوییم کدام تیم را ترجیح می‌دهیم. کار ما احترام به همه حریفان است.

کی‌روش همچنین درباره عملکرد داوران در سه دیدار ایران در مرحله گروهی گفت: همه در زمین از جمله بازیکنان، مربیان و داوران تلاش می‌کنند که بهترین عملکرد را داشته باشند اما گاهی اشتباه می‌کنند. اتفاقی که در بازی ایران و عراق در سال ۲۰۱۵ رخ داد، اشتباه نبود اما در بازی دیشب یک داور توانا با تدبیر خودش سعی کرد بازی را خوب قضاوت کند اما ممکن است به خاطر شرایط بازی گاهی تصمیمش به این سو یا آن سو گرایش پیدا کرده باشد. نباید بازی دیشب را با سال ۲۰۱۵ مقایسه کنید. آن بازی یک داستان ناراحت کننده است که باید فراموش کرد.

سرمربی تیم ملی در ادامه اضافه کرد: بگذارید به سوال اولتان بازگردم و مساله را شفاف کنم. تنها مطلبی که اکنون می‌شود از آن مطمئن بود این است که شش ماه پیش فدراسیون تصمیم گرفت قرارداد من شش ماهه باشد. این یک واقعیت است. تصمیمی بود که گرفته شد و شفاف هم اعلام شد. در آن برهه احساساتم را با آقای تاج در میان گذاشتم ولی این خواسته و تصمیمی بود که از سوی فدراسیون و آقای تاج اتخاذ شد. مطلبی که آن زمان نمی‌دانستم ولی اکنون با توضیحات تاج مطلع شده‌ام چیزی است که اگر آن زمان می‌دانستم هرگز قراردادم را تمدید نمی‌کردم. تاج این مطلب را از من پنهان کرده بود. آن مطلب این بود که ماندن من کاملا بر خلاف خواسته وزارت ورزش و جوانان بود. آقای تاج دستورات خاصی از وزیر ورزش و جوانان گرفته بود که قرارداد من را تمدید نکند. اگر این مطلب را آن زمان می‌دانستم هرگز نمی‌ماندم. نمی‌خواستم کاری بر خلاف میل آقای وزیر انجام دهم.

او ادامه داد: آقای تاج چند بار به من گفت دلیل این که وزارت از فدراسیون حمایت نمی‌کند این است که او به دستورات وزارت عمل نمی‌کند. برای من عقلانی نیست که ماندنم باعث لطمه خوردن تیم ملی یا فدراسیون شود. جناب آقای دکتر سلطانی‌فر به هر دلیلی برنامه یا گزینه‌های دیگری دارند. من از مربیانی نیستم که بخواهم مدام از سیستم تشکر کنم و جلویش خم شوم. همیشه اصول خودم را دارم. یک نقطه نظر هم دارم که آن هم این است که از زمانی که رهبر ایران آن پیام تبریک و تحسین تیم ملی را دادند، وزارت ورزش و جوانان از آن به بعد کاملا علیه من قرار گرفت. اکنون یک واقعیت وجود دارد و آن خواسته وزیر ورزش و جوانان است که نمی‌خواهد کی‌روش این جا باشد. هیچ وقت از تیم و بازیکنان حمایت نشد. تمام برنامه‌های آماده‌سازی ما لطمه خورد و به نظر من اگر این تفرقه‌ها و مسائل در فوتبال ایران به وجود آمده است مسئولیتش با ایشان است. اکنون تمام باشگاه‌ها گلایه دارند و فقط یک باشگاه است که گلایه ندارد.

سرمربی تیم ملی ادامه داد: چه شخصی از یکسری افراد و روزنامه ها حمایت می‌کند؟ مثل آقای مسعودی و دیگران که همیشه به تیم ملی ضربه زده اند. چه شخص و اشخاصی این بی‌نظمی را در بحث انتقادهای دروغ و واهی ایجاد می‌کنند؟ این داستان‌های آقای الکساندر، آقای میک، داستان بازی دوستانه با آرژانتین، همه از طرف یک نفر بود اما چه کسی اجازه این کار را داده است؟ آن باشگاه و آن مربی تحت تسلط چه شخصی هستند. وقتی ما حتی مشکلات پایه‌ای داریم حتی در این حد که برخی مردم نگران هستند که غذا در سفره‌شان باشد این اجازه را به آنها می‌دهند که با پرواز فرست‌کلاس به ژاپن بروند و برگردند. هیچ دلیلی برای گمانه زنی وجود ندارد.

او ادامه داد: ما تا پایان جام ملت‌های آسیا با قدرت ادامه خواهیم داد و برای هواداران فوتبال ایران می‌جنگیم ولی الان زمان آن است که افرادی که در دو سال گذشته روی وجاهت، شخصیت و احترام تیم ملی پا گذاشتند، مشخص شوند. آقای مسعودی آن داستان دروغ را درباره مربیان تیم ملی مطرح کرد و حالا چه کسی از او حمایت می‌کند؟ او هم به همان سیرک متصل است. چه کسی اجازه داد؟ فقط یک اسم. باز هم می‌گویم که آینده برای من همین امروز است. به تعهداتم با تیم ملی ایران بسیار پایبند هستم اما وقتی من را نمی‌خواهند دیگر متشکرم! اما حداقل باید از زبان من واقعیت را بشنوند.

ایرانشهر: در زمانی که همه تلاش می کنند خود را از وجود ناپاک و اهریمنی آخوند خامنه ای دور نگهدارند کی روش مربی پرتغالی به خاطر موقعیت شغلی از تعریف و تمجیدهای آخوند خامنه ای می‌گوید رهبر جنایتکاری‌که دستش به خون هزاران فرزند ایرانزمین آلوده است.

کتابهای عباس توفیق
بر روی وب سایت
شرکت کتاب

(310) 477-7477
(818) 9-080808
شرکت کتاب
www.ketab.net
12701 Van Nuys Blvd, Unit H, Pacoima CA 91331

محل برای فیلم‌سازی
سینما و تلویزیون و موزیک ویدیو
Filming Locations, Movies
TV, Music Video
Please Call
310-967-9530
Khosravi
www.alikrealtor.com

WESTSIDE MEDICAL
PHARMACY
در قلب
پرشین اسکوئر (Persian Square)
جنب فروشگاه راس (ROSS) و عطاری
با انتقال نسخه‌های خود به این داروخانه برای یکبار از
۲۰ درصد تخفیف و ۱۰ دلار خرید رایگان استفاده کنید.
(310)441-1200
Fax: (310)441-1220
پارکینگ رایگان
تحویل رایگان به منازل و محل کار
انواع ویتامین‌ها و داروهای گیاهی
آنالیز رایگان اعضای بدن توسط دستگاه InBody
1360 Westwood Blvd., #C
Los Angeles, CA 90024

در کانون خبر:

# ارائه بودجه گوین نیوسام فرماندار کالیفرنیا

گوین نیوسام فرماندار کالیفرنیا که پیش از پایان هفته نخست کار خود، به گونه‌ای زود هنگام بودجه ۲۰۲۰-۲۰۱۹ خود را به مجلس ارائه داد تا مجلس تا پایان ماه می بتواند آن را بازبینی و تصویب کند از سوی مخالفان خود نقد شده است که کار بودجه او، کار تازه‌ای نیست و همان بودجه سال گذشته جری براون است با ٤ درصد افزایش، موافقان نیز اشاره کرده‌اند او نمی‌باید افزایش بودجه می‌داشت و از ذخیره مالی استفاده نمی‌کرد و برای روزهای دشوار مالی و رکود اقتصادی نیز می‌اندیشید.

گوین نیوسام هنگام ارائه بودجه در روز گذشته گفت من بیشتر از فرماندار پیشین سخن خواهم گفت و نزدیک به ۲ ساعت از بودجه خود دفاع کرد و اشاره کرد که اگر شهرها نتوانند طرحی برای خانه‌سازی ارائه کنند از کمک مالی برخوردار نخواهند شد.

او در کمتر از ۳ دقیقه به ۳۰۰ میلیون دلار بودجه برای طرح‌هایی جدید اشاره کرد که در میان آنها، ۵۰ میلیون دلار برای بهداشت خانواده، ۳ میلیون دلار برای تحقیق در مورد پیشگیری و تشخیص زودهنگام بیماری آلزایمر در نظر گرفته شده است.

در بودجه ۲۰۹ میلیارد دلاری گوین نیوسام این نکات برجسته شده است.

- ۸۰/۷ میلیارد دلار برای آموزش کودکستان تا پایان دوره دبیرستان و آموزش رایگان برای سال دوم کالج دانشجویان تمام وقت و ۷۵۰ میلیون دلار نیز برای افزایش ساعت کلاس‌های کودکستان در نظر گرفته شده است.

- در بودجه گوین نیوسام ٤/۸ میلیارد دلار برای بازنشستگی ایالت در بخش‌هایی که بدون بودجه بوده اند ، و ٤ میلیارد دلار برای بازپرداخت بدهی‌ها و دیرکرد در پرداخت کالیفرنیا در نظر گرفته شده است.

در بودجه گوین نیوسام، ۱/۸ میلیارد دلار ذخیره برای روزهای دشوار و شرایط ویژه در نظر گرفته شده که دارایی این صندوق را به ۱۵/۳ میلیارد می‌رساند.

# بسته مشکوک به یکی از دفاتر اداره پلیس لوس آنجلس

یکی از دفاتر اداره پلیس لوس آنجلس در خیابان ۷۷ و برادوی، در ساعت ۱/٤۵ پس از نیمه شب به سبب رسیدن یک بسته مشکوک که پاکتی دارای ماده‌ای پودری مانند بوده تخلیه شد تا پاکت مشکوک در دفتر مرکزی اداره پلیس در دان تاون لوس آنجلس بررسی و خنثی شود.

این بسته که در اتوموبیل هوندای قرمز رنگ یافته شده که در برابر درب ورودی پاسگاه پلیس پارک شده بوده.

مرکز بررسی بمب پس از بررسی اعلام کرد که خطری در کار نیست و بسته دارای نوعی از شیرینی است. در ساعت ۵ بامداد، پس از اطمینان از نبود خطر، پاسگاه پلیس کار خود را از سر گرفت. این دومین بسته شدن دفتر پلیس در فاصله کمتر از ٦ ساعت بوده است.

MICHAEL M. PARTO
AN ACCOUNTANCY CORPORATION
موسسه حسابداری و حسابرسی مایکل پرتو
حسابدار قسم خورده

- Preparation of tax returns for corporations, trusts, LLCs, partnerships, individuals and estates
- Full accounting
- Write-ups and Quick Books Advisory Services
- Consultations
- Employee buy-in
- Business valuations for closely held companies and sole proprietorships
- Audit Representations
- Compliance filings with all federal, state, county, city and local agencies as to business license renewal, etc.
- Payroll processing
- Foreign transactions reporting as to FBAR, 114, AND 8938

323-574-4818
Fax:323-954-1371
mehrdadprto@earthlink.net

فصلنامه ره آورد
مطالعات ایران شناسی
ره آورد
فصلنامه آزاد اندیشان ایران
باسابقه ی ۳۵ سال انتشار در لس انجلس، کالیفرنیا
و گروه مشاوران از استادهای معروف ترین دانشگاه های دنیا
سردبیر : شعله شمس (شهباز)
Rahavard@Rahavard.com
www.Rahavard.com
٤۲٤-۲۷۳-۱۷۳۳

برای پیدا کردن
صاحبان مشاغل
و نیاز به داشتن اطلاعات از
مهمترین اتفاقات روز
در جامعه ایرانیان کالیفرنیا
کافیست
با مرکز اطلاعات ایرانیان تماس
بگیرید:
818 9 08 08 08

با حضور در 08 و استفاده از 08
نه! گم می شوید و نه! گم می کنید
08 مرکز اطلاعات ایرانیان
برای دسترسی به مشاغل ایرانی
سراسر آمریکا و کانادا
(818)9 08 08 08
(800)9 08 08 08
هفت روز هفته از 8 صبح تا 8 شب و 24 ساعته بر روی اینترنت
08Global.net

فروش در
شرکت کتاب

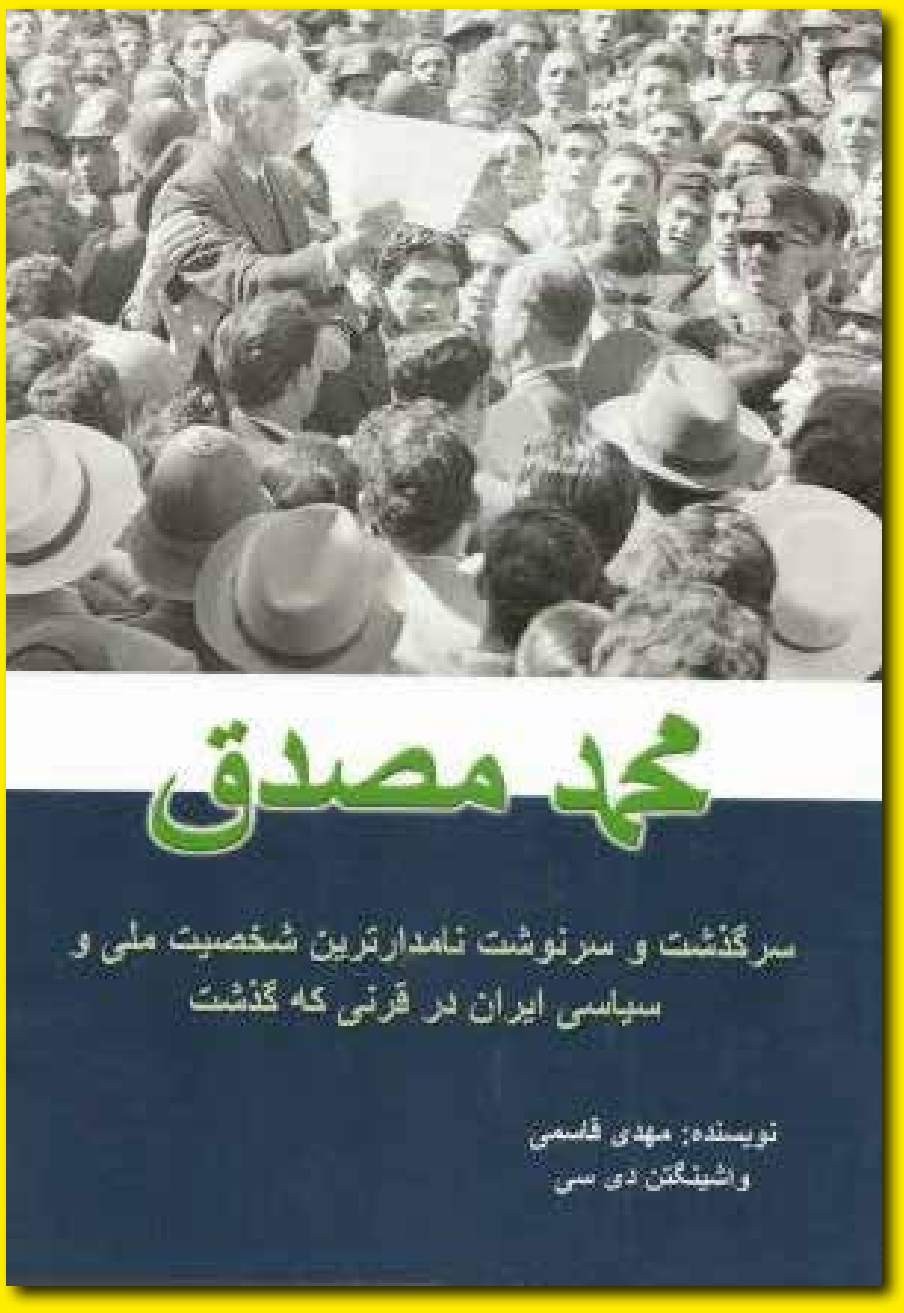


شرکت کتاب
ketab.net
(310) 477-7477
12701 Van Nuys Blvd., Suite H
Pacoima CA 91331

در کانون خبر:

# محکومیت گروه موتورسواران « مغول» در سانتا آنا

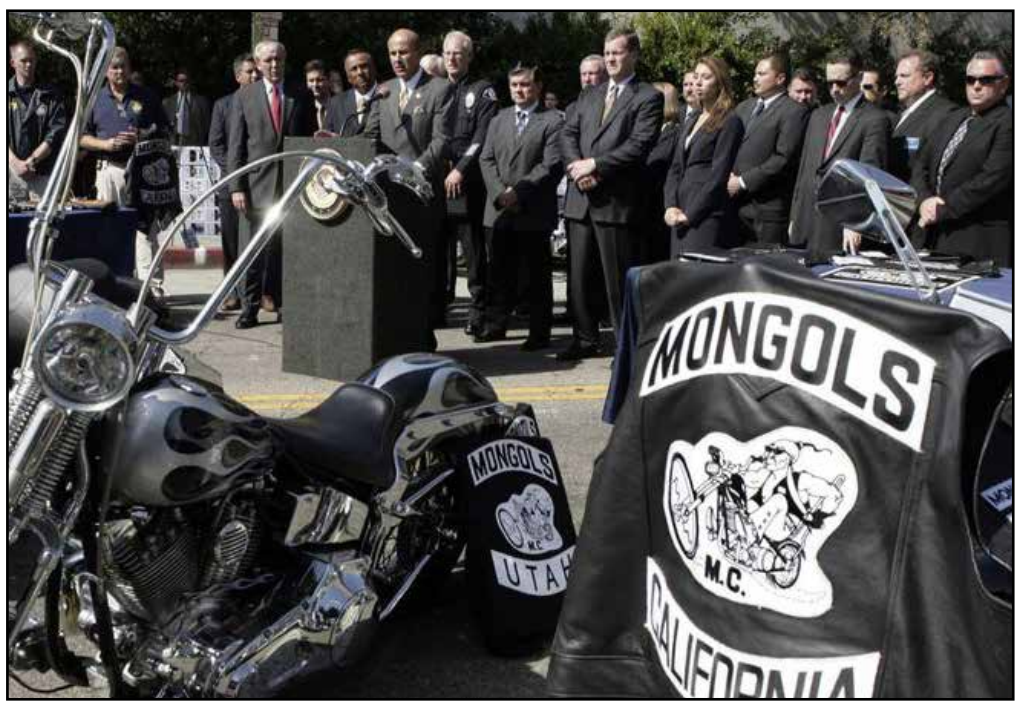


پس از آن که در یک دادرسی طولانی مدت، هیئت منصفه دادگاهی در سانتا آنا در ارنج کانتی، اعضای یک باشگاه موتورسواری که نام مغول بر خود نهاده‌اند را به سبب اعمال خشونت آمیز و توزیع مواد مخدر و دیگر رفتار زیان‌بار برای جامعه مقصر شناخت، قاضی دیوید کارتر از هیئت منصفه خواست تا به دادگاه باز گردند و در موردی دیگر نیز نظر خود را ارائه نمایند، زیرا دادستان فدرال در منطقه از قاضی درخواست کرده است که لوگوی ویژه و نام مغول از این گروه موتوسوار گرفته شود زیرا آنها با نام چنگیزخان مغول به اشاعه خشونت در جامعه می‌پردازند و شماری از اعضای گروه در پرونده‌های گوناگون محکوم شده‌اند.

گروه موتورسواران مغول، در سال ۱۹۷۰ در شهر مونتوبلو کالیفرنیا در نزدیکی لوس انجلس بنیاد شده است و یک گروه گنگ هستند و چون که گروه موتور سواران باشگاه فرشتگان جهنم اجازه عضویت به آنها نداده‌اند، به تشکیل گروه مغول پرداخته اند

# قاتل کشتارهای زنجیره‌ای، عامل قتل دختر ۱۴ ساله نیست

پس از دریافت نتیجه آزمایش **DNA**، دادستان اعلام کرد که جوزف جیمز دی آنجلو معروف به قاتل کشتارهای زنجیره‌ای، عامل قتل دختر ۱٤ ساله‌ای که در سال ۱۹۷۵ با انگیزه احتمال تجاوز به قتل رسیده، نیست و در مورد ۲٦ پرونده دیگر قتل، تجاوز و ربودن زنان تحقیق ادامه دارد.

داناجو ریچموند دختر ۱٤ ساله در ۲٦ دسامبر ۱۹۷۵ هنگامی که با دوچرخه از خانه دوستانش می‌آمد در نزدیکی خانه خود ربوده شده و سپس جسد او در باغ پرتقال یافته شده است که با ۱۷ ضربه چاقو به قتل رسیده است.

از این روی اعلام شد که قاتل او همان اسکار کلیفتون بوده که او را ربوده و به قتل رسانده است. اسکار کلیفتون در دادگاه محکوم به حبس ابد شد و در سال ۲۰۱۳ در زندان جان سپرد.

پلیس رداندوبیچ سه شنبه شب پس از رسیدن تلفن برای کمک در درگیری‌های خانوادگی به بلاک ۱۰۰۰ خیابان **Esplanade** در کنار ساحل رفته و تحقیق را آغاز کنند. ماموران پلیس پس از رسیدن به خانه صدایی را از اتاق پشتی می‌شنود و هنگامی که ماموران به آن اتاق می‌روند، مرد مسلحی را در ساعت ۹ شب می‌بینند و با تیراندازی به او، مرد مسلح مجروح می‌شود که برای درمان به بیمارستان رداندوبیچ رسانده می‌شود لیکن اداره شریف دپارتمان کانتی لوس انجلس اعلام می‌کند به سبب شدت جراحات به بخش بالای بدن او، مرد مجروح فوت کرده است.

در این درگیری،هیچ یک از ماموران مجروح نشده است اسلحه مرد مزبور از سوی پلیس ضبط شده است.

# کارت شناسایی کشوری برای ورود به هواپیما و ساختمان‌های دولتی

وزارت امنیت داخلی آمریکا (**Home Land Security**) به اداره راهنمایی و رانندگی کالیفرنیا (DMV) اجازه داد تا اول ماه آپریل به بررسی پرونده کسانی که کارت شناسایی کشوری (Real ID) برای سوار شدن به هواپیما و ورود به ساختمان‌های دولتی فدرال را ادامه دهد و کارت‌هایی را که در برگیرنده اطلاعات اقامت و یا شهروندی نیست باطل کند و از سوی دیگر به اداره امنیت پرواز در فرودگاه‌ها اعلام کرده است که تا اول آپریل از گواهینامه رانندگی افراد برای شناسایی استفاده‌کند.

از روز ۱۱ ژانویه مهلت استفاده از گواهینامه رانندگی کالیفرنیا برای استفاده به جای کارت شناسایی فدرال به پایان می رسید و با این تمدید مهلت تا اول آپریل خواهد بود.

ناگفته نماند که اداره راهنمایی و رانندگی کالیفرنیا اعلام نموده که برای صدور کارت‌های جدید و پیشگیری از صف‌های طولانی، به ۵۰ میلیون دلار بودجه نیاز دارد.

گوین نیوسام فرماندار کالیفرنیا که نه تنها در برنامه انتخاباتی خود، بلکه از آغاز فرمانداری در چند روز گذشته بر موضوع محیط زیست و استفاده از انرژی پاک، پافشاری کرده است، تلاش دارد تا بر لایحه SB۱۰۰ تمرکز نماید لایحه ای که در دوران کوین دلئون رئیس سنای کالیفرنیا به تصویب رسیده و پس از آن نیز از سوی فرماندار پیشین، جری براون اجرایی شده است تا کالیفرنیا را در سال ۲۰٤۵ به ۱۰۰ درصد انرژی غیرکربن برساند.

کالیفرنیا به عنوان پنجمین اقتصاد بزرگ و قدرتمند دنیا، بیشترین نفوذ را در آمریکا دارد که این خواست جهانی را عملی نماید.

ناگفته نماند که در پیروی از کالیفرنیا، دفتر ۹ فرماندار دیگر در امریکا اعلام نموده‌اند که در این مسیر گام برخواهند داشت که نوادا، میشیگان، نیویورک، واشنگتن دی سی و مینه سوتا از مهمترین آنها هستند که از سیاست ۱۰۰ درصدی انرژی پاک کالیفرنیا پیروی می‌کنند.

# ۳ سال زندانی برای دو نوجوان هوادار تیم فوتبال دانشگاه USC

دو نوجوان هوادار تیم فوتبال دانشگاه USC که سال گذشته مجسمه خرس، نماد دانشگاه UCLA را به رنگ‌های زرد و سرخ که نماد دانشگاه USC هستند آراسته بودند به عنوان خرابکاری اموال عمومی امروز محاکمه می‌شوند و ممکن است تا ۳ سال زندانی شوند.

این ۲ نفر که لویی تورس ۱۹ ساله و ویلی سائول جانسون ۱۸ ساله هستند در ۱۳ نوامبر ۲۰۱۸ پس از بازی این دو دانشگاه که با پیروزی ۲۷-۳٤ دانشگاه UCLA را رنگ کرده و روی آن نوشته‌اند SC گر چه این مجسمه برای پاکسازی و ترمیم ۲۰۰۰۰ دلار هزینه دارد، دادستان برای این دو نفر تقاضای زندان نیز کرده است.

ELITE
دکتر پاتریشیا بهزاد
هنر با خلق لبخند درخشان شماست
(818)
855-2909
eliteimplantdentist.com

آغازی نو
علاج واقعه قبل از وقوع باید کرد
اگر چه اضافه وزن بیماری نیست اما ریشه اکثر بیماری‌هاست
برای آشنائی و مشاوره رایگان و دستیابی به راه حلهای مناسب بدون ورزشهای سخت و محدودیتهای غیر قابل تحمل با ما تماس بگیرید تا به راحتی به دنیای سالمتر و زیبا تر دلخواه خود قدم بگذارید
The New Beginning
Without Health, Life is Meaningless.
An Excessive Amount of Weight is the Root of Many Physical and Mental Illnesses.
Let us Help you Reach your Optimal Health
Take a New Step Into a Happier and Healthier Life by Contacting Us for a Free Consultation!
(310) 854-9535

08
Iranian Information Center
08Global.net
(818)9-08 08 08

شرکت کتاب
KETAB CORP.
ketab.net
(310)
477-7477
12701 Van Nuys Blvd.,
Suite H
Pacoima CA 91331

در کانون خبر:

# انتظار یکصد نفر در سرمای خشک زمستان برای کوپن خوراک

بیش از یکصد نفر از شب گذشته تا بامداد را در سرمای خشک زمستان در شهر بربنک در برابر ساختمان Chick-Fil-A گذراندند تا در مراسم گشایش این شعبه فروش خوراک در میان یکصد نفری باشند که کوپن مصرف یکساله خوراک و نوشابه رایگان را دریافت نمایند و هر هفته یکبار خوراک رایگان دریافت کنند.

امروز این شعبه در ۳۱۱۳ West Olive Ave گشایش یافت و بنابر سنت این رستوران‌های زنجیره‌ای، اهدای کوپن به یکصد نفر در روز گشایش اهدا می‌شود.

# تعمیر پل خیابان ششم در دان تاون لوس آنجلس

اداره راه کالیفرنیا اعلام کرد که برای تعمیر پل خیابان ششم که از روی بزرگراه ۱۱۰ در دان تاون لوس آنجلس می‌گذرد از ساعت ۱۱ پنجشنبه شب تا ۵ بامداد آدینه ، جاده جنوبی بزرگراه ۱۱۰ را از فاصله تقاطع بزرگراه ۱۰ تا خروجی خیابان هفتم خواهد بست تا کارگران بتوانند این ترمیم را انجام دهند.

ناگفته نماند که پل خیابان ششم، یک نماد تاریخی برای این منطقه است و در سال ۱۹۳۲ ساخته شده و پلی است بین منطقه هنری دان تان و کرانه غربی رودخانه لوس آنجلس و شهروندان و ساکنان بویل هایتز از آن بهره می‌گیرند.


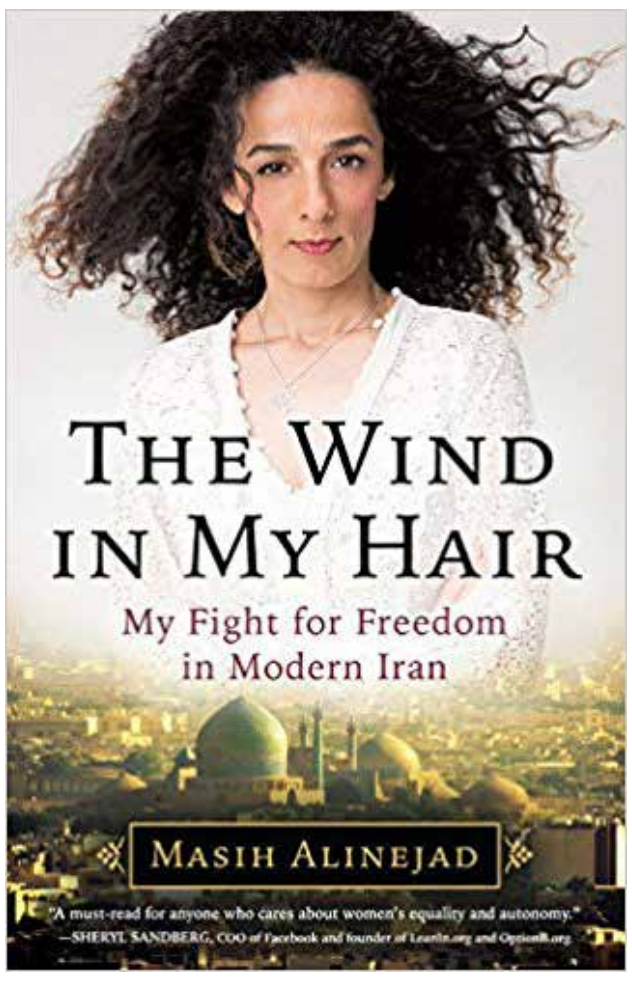


شرکت کتاب
www.ketab.net
(310) 477-7477
(818) 9-080808
12701 Van Nuys Blvd, Unit H, Pacoima CA 91331

۸۰ میلیون، یک ملت یک ضربان قلب
یکشنبه شب ۲۰ ژانویه شب نشینی با شکوه همراه با شام
HealthMedia.tv
به مدیریت دکتر جعفر شجره
برای پشتیبانی از پخش مستقیم مسابقات
تیم ملی فوتبال ایران درچارچوب
جام ملتهای آسیا در امریکا و کانادا
در تالار زیبای خانوادگی کاسپین وباحمایت وحضور واجرای
عارف
سلطان قلبها هنرمند همه نسل ها
برای پشتیبانی از تیم ملی ایران
پشتیبانان تیم ملی فوتبال ایران برای پخش مسابقات مقدماتی جام ملتهای آسیا ۲۰۱۹
● دفاتر حقوقی سامان حیدری متخصص تصادفات در لس آنجلس و لاس وگاس ● مهندس علی خسروی - مشاور املاک در لس آنجلس و بورلی هیلز
● آکادمی آموزشی پرژن آمریکن ● کاباره رستوران های سفیر ● کف پوش Innerspace Flooring ● دکتر آناهیتا شجره وکیل تصادفات
● مرکز South Coast Surgical ● تالار و رستوران خانوادگی کاسپین ● دکتر پرویز ضرابی علاج دردها با دستگاه کوانتم بایو فیدبک
● دکتر ندا مهربانی متخصص طب‌سوزنی وکایروپرکتر ● دکتر افشین آقایی فر ● نشریه جوانان ● زما اسپورتس Zama Sports
● رادیو ITN ● کی یو مارکت QMarket ● مواد غذایی صدف ● بختیاری Auto Group
تهیه بلیط: تالار خانوادگی کاسپین
14100 Culver Dr, Irvine CA 92604
(949) 651-8454
خرید اینترنتی 08tickets.com
818.9 08 08 08
عضو 08 ایرانیان
08global.net

USArts
Artworks & Antiques Online Marketing
یو.اس. آرتس برگزارکننده حراج های
آنلاین عتیقه و آثار هنری
مدیریت: مهندس امیر رنجبر
818-282-3918

کتابهای خانم دکتر پرند علوی
در نمایشگاه کتاب شرکت کتاب
یکشنبه ۲۰ ژانویه ۲۰۱۹

ketab.net (310) 477-7477
12701 Van Nuys Blvd., Suite H, Pacoima CA 91331

**در کانون خبر:**

# سرقت از بانک ولس فارگو در سن دیه گو

اداره شـــریف دپارتمان کانتی سن دیه گو اعلام کرد که روز گذشته در ساعت ۹ بامداد مردی ۳۵ ساله وارد بانک ولس فارگو شده و از مشتریان و کارمندان می‌خواهد که روی زمین دراز بکشـــند زیرا او می‌خواهد از بانک سرقت کند و ســـپس برهنه می‌شود و در حالی که تنها زیر جامه (شورت) بر تن داشته از انان می‌خواهد به پلیس زنگ بزنند و به دنبال تلفن، یکی از ماشین‌های شریف دپارتمان که در منطقه بوده وارد بانک می‌شـــود و او را دســـتگیر می‌کنند و به اتهام اقدام به ســـرقت از بانک بازداشـــت و روانه زندان ویستا می‌کنند و او را در برابر ۱۰۰ هزار دلار وثیقه در زندان نگه می‌دارند.

این شـــعبه بانک ولس فارگو در کنار بزرگراه ۵ در ســـولانو بیچ سن دیه گو قرار دارد.

# امیدواری برای افزایش بودجه آموزشی در لوس آنجلس

پس از آن که رای قاضـــی دادگاه، احتمال برپایی اعتصاب آموزگاران در لوس آنجلس را برای دوشنبه ١٤ ژانویه قطعی و قانونی می‌نماید، استین بیونتر رئیس اداره امـــوزش لوس انجلس اعلام کرد که پـــس از دیدن برنامه بودجه ۲۰۲۰-۲۰۱۹ گوین نیوســـام فرماندار کالیفرنیا و میزانی از افزایش بودجه آموزشی که در آن دیده می شود، امیدوار است بتواند روز جمعه بار دیگر با نماینده اتحادیه اموزگاران گفتگو کند و از احتمال اعتصاب با نکات تازه‌ای در توافق پیشگیری کند. ناگفته نماند در هر حالی که دو سوی توافق به منافع خویش نگاه می‌کنند نباید فراموش کرد که بسیاری از دانش‌آموزان در روزهای اعتصاب در خانه تنها خواهند ماند و خانواده‌ها نگران هســـتند زیرا نمی‌توانند کودکان زیر ۱۲ سال را تنها بگذارند و ناگزیر هســـتند به سر کار خود نروند و در کنار کودکان در خانه بماننـــد و این یک گرفتاری بزرگ خواهد بـــود. ناگفته نماند که این گفتگو نیز بی نتیجه ماند

# دانالد ترامپ رئیس جمهور آمریکا از نوار مرزی مکزیک در تگزاس اعلام کرد

جان گرامندی (John Garamendi) نماینده دموکرات وال نات گرو از کالیفرنیا و عضو کمیسیون نظارت بر پروژه‌های ابرسانی در کنگره آمریکا پس از بازدید دانالد ترامپ رئیس جمهور آمریکا از نوار مرزی مکزیک در تگزاس اعلام کرد که پرزیدنت ترامپ در صورت اعلام شـــرایط ویژه، از بودجه شماری از پروژه‌هایی که در کنگره تصویب شده برای تامین بیش از ۵ میلیارد دلار بودجه دیوار، در نظر دارد استفاده کند یعنی اینکه ۲ پروژه بزرگ آبرسانی در کالیفرنیا و پورتوریکو را متوقف نموده و بودجه آن را بـــه دیوار اختصاص خواهد داد. پروژه ۲/۵ میلیارد دلاری در پروتوریکو یکی از آنان است و چون دانالد ترامپ برای دیوار مرزی به درازای ۲۳٤ مایل درخواست ۵/۷ میلیـــارد دلار نموده، آن را از بودجه ۲/٤٦ میلیارد دلاری پروژه آب در کالیفرنیا، مانند افزایش بلندای سد فولسوم در شمال کالیفرنیا که برای مقاومت از سرریز شدن در صورت زمین لرزه و محافظت از Lake Isabella در کرن کانتی در مرکز کالیفرنیا در نظر گرفته شده است ، تامین خواهد کرد.


## معرفی کتاب
## معمای نفت و تغییر رژیم در ایران

« نقصِ قوانین سازمان سازمان ملل، سیاست و خود مختاری ابرقدرت ها»
تاراجگرانِ نفت در خلیج فارس

## نویسنده: مایک رهبریان

**در ایـــن کتـــاب ضمـــن پـــی بـــردن بـــه حقایـــق و واقعیـــت هـــای روشـــهای ظالمانـــه سیاســـی، بـــا تقســـیم کننـــدگان جهـــان بـــه عنـــوان غنائـــم جنگـــی و کشـــمکش‌های بعـــدی و پایه‌گـــذاریِ نادرســـتِ ســـازمانِ ملـــل و بیراهـــه کشاندَن آن آشناَ خواهید شَد.**

برای تهیه کتاب با مراکز زیر تماس حاصل نمائید:

شرکت کتاب
www.ketab.net
(310) 477-7477
(818) 9-080808
12701 Van Nuys Blvd, Unit H, Pacoima CA 91331

Available at amazon
GET IT ON Google Play



## معرفی از زبان خود دکتر در کتاب زبان خوراکی ها
## من مترجم زبان خوراکی ها هستم

در صحنه این کتاب خوراکی های رنگارنگ خود را معرفی کرده. من سخنان آنها را برای شما ترجمه و تفسیر کردم. و در مقابل خوراکی ها نیز مرا به شما طوری شناسانده اند که احتیاجی به معرفی خود نمی بینم.

شناسایی من با زبان خوراکی ها تقریبا از سی سال پیش شروع می شود. در آن موقع من دستیار دانشکده طب و داروسازی بوده و در یکی از بیمارستان های بزرگ که وابسته به دانشگاه تهران بود خدمت میکردم.

در آنجا شاهد پیشامد مهمی بودم که شرح آن را گزنه در معرفی خود داده است. وقتی دیدم که یک گیاه خودرو و پیش پا افتاده چنین معجزه ای داشته و پای سیاه شده ای را که پزشکان تنها علاج آن را بریدن میدانستند، معالجه نموده و استادان و پزشکان را متعجب ساخته است. شروع به مطالعه در اطراف آن نمودم و با کمال تعجب مشاهده کردم که تمام خواص این گیاه را داروسازان سنتی ایران قبلا تجربه کرده و در کتاب های جدید و قدیم نوشته اند.

همین موضوع انگیزه من شده و من را بر آن داشت که تصمیم به احیای داروهای سنتی گرفته و به انتشار کتب مختلف از قبیل اعجاز خوراکی ها، اسرار خوراکی ها، خواب و خوراک، فرهنگ خوراکی ها، برنامه غذایی در سفر، و بالاخره این کتاب مبادرت کنم. امیدوارم باز هم بتوانم در این راه جلو تر رفته و با انتشار سایر مجلدات زبان خوراکی ها این خدمت را کامل نمایم

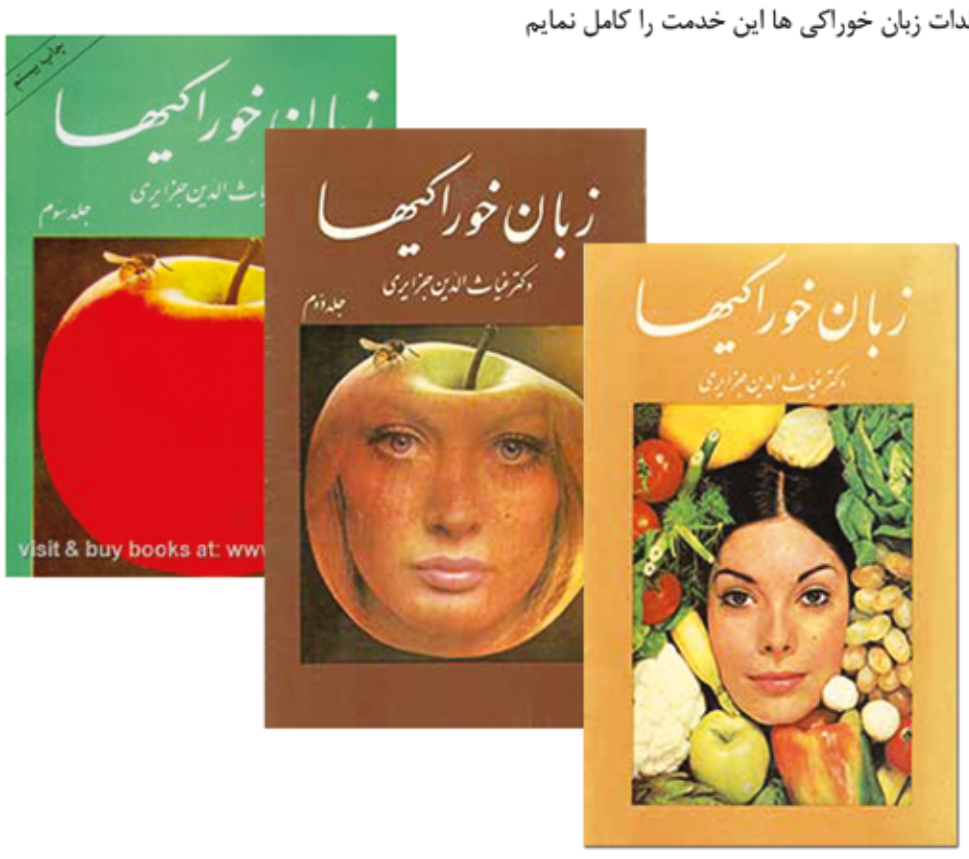


خرید از طریق تلفن و آن لاین

شرکت کتاب
www.ketab.net
(310) 477-7477
(818) 9-080808
12701 Van Nuys Blvd, Unit H, Pacoima CA 91331

# روزشمار تاریخ، فرهنگ و هنر ایران

## ۱۸ ژانویه تا ۲۴ ژانویه (۲۸ دی تا ۴ بهمن)

**استفاده از این منبع برای کلیه همکاران رسانه‌ای با ذکر ماخذ آزاد است.**

### آدینه ۲۸ دی / ۱۸ ژانویه

۱۲۸۵ خورشیدی ( ۱۹۰۷ میلادی)
تاجگذاری محمدعلی شاه قاجار
۱۳۳۱ خورشیدی( ۱۹۵۳ میلادی)
آغاز تظاهرات شدید در تهران و شهرستانهای ایران بر له و علیه دکتر محمدمصدق و آیت الله کاشانی و تعطیل مغازه ها
۱۳۳۲ خورشیدی ( ۱۹۵۴ میلادی)
انتشار اولین شماره مجله « ستاره سینما « در تهران
۱۳۴۳ خورشیدی ( ۱۹۶۵ میلادی)
انحلال ضرابخانه و انتقال وظایف آن به بانک مرکزی ایران

### شنبه ۲۹ دی / ۱۹ ژانویه

۱۳۵۵ خورشیدی ( ۱۹۷۷ میلادی)
درگذشت رضا ورزنده - نوازنده، موسیقیدان و استاد سنتور
۱۳۶۶ خورشیدی ( ۱۹۸۸ میلادی)
درگذشت مهدی برکشلی - نویسنده و موسیقیدان
۱۳۸۴ خورشیدی ( ۲۰۰۶ میلادی)
محمود مشرف تهرانی، معروف به م. آزاد، شاعر و مترجم در تهران درگذشت
۱۹۹۴ میلادی
کشیش هایک هوسپیان توسط عمال جمهوری اسلامی ربوده شد. جسد او یازده روز بعد پیدا شد. (۱۹ ژانویه)

### یکشنبه ۳۰ دی / ۲۰ ژانویه

۱۳۰۷ خورشیدی ( ۱۹۲۹ میلادی)
ایجاد تغییرات دامنه دار در کادر قضایی کشور توسط داور، وزیر عدلیه
۱۳۱۱ خورشیدی ( ۱۹۳۳ میلادی)
رضا شاه دستور داد وزارت دربار را منحل کنند و اعلام کرد دربار وجود ندارد و تیمورتاش دیگر وزیر دربار نیست
۱۳۲۴ خورشیدی ( ۱۹۴۶ میلادی)
استعفای ابراهیم حکیمی نخست وزیر به علت عدم موفقیت در قضیه آذربایجان
۱۳۳۱ خورشیدی ( ۱۹۵۳ میلادی)
صدور نامه تاریخی آیت الله کاشانی رییس مجلس شورای ملی به دکتر مصدق که ضمن آن نوشت « ار راه خطایی که می‌پیمایید پشیمان خواهید شد. قصد تجاوز به حقوق عامه را کنار بگذارید.»
۱۳۴۰ خورشیدی ( ۱۹۶۲ میلادی)
موافقت دولت با تأسیس سازمان هواپیمایی ملی ایران در داخل و خارج کشور
۱۳۴۲ خورشیدی ( ۱۹۶۴ میلادی)
آغاز بهره برداری کارخانه پتروشیمی آبادان
۱۳۶۷ خورشیدی ( ۱۹۸۹ میلادی)
درگذشت فیروز شیروانلو - نویسنده و مترجم
۱۳۸۶ خورشیدی ( ۲۰۰۸ میلادی)
درگذشت حاج قربان سلیمانی، استاد پیشکسوت موسیقی مقامی خراسانی، درسن ۸۵ سالگی بر اثر کهولت سن. وی متولد ۱۳۰۲ در روستای علی آباد قوچان بود.

### دوشنبه ۱ بهمن / ۲۱ ژانویه

۱۳۲۴ خورشیدی ( ۱۹۴۶ میلادی)
زادروز کیومرث منشی زاده، شاعر
۱۳۴۳ خورشیدی ( ۱۹۶۵ میلادی)
درگذشت نظام وفا - شاعر
۱۳۴۷ خورشیدی ( ۱۹۶۹ میلادی)
سفر محمدرضا شاه به اتریش
۱۳۴۸ خورشیدی ( ۱۹۷۰ میلادی)
عزت الله عاملی سفیر ایران در عراق به اتهام شرکت در کودتای عراق از بغداد خارج شد
۱۳۵۷ خورشیدی ( ۱۹۷۹ میلادی)
شاپور بختیار، محمدرضا شاه را بخاطر نقض قانون اساسی در طول حکومت خود، بشدت مورد انتقاد قرار داد
سیدجلال‌الدین تهرانی رییس شورای سلطنت، در پاریس از مقام خود کناره گیری کرد
کارکنان سازمان رادیو تلویزیون علیه بختیار اعلام جرم کردند
آیت الله خمینی اعلام کرد دولت بختیار خیانتکار است و از مردم خواست قدرت قانونی او را واژگون کنند
۱۳۶۵ خورشیدی ( ۱۹۸۷ میلادی)
درگذشت ابراهیم بوذری - خوشنویس و موسیقیدان

### سه شنبه ۲ بهمن / ۲۲ ژانویه

۱۳۱۲ خورشیدی ( ۱۹۳۴ میلادی)
درگذشت عارف قزوینی - شاعر ملی ایران
کتاب مجموعه کامل آثار عارف قزوینی چاپ پیش از انقلاب و باز تکثیر در خارج از ایران و بدون سانسوردر شرکت کتاب

۱۳۳۷ خورشیدی ( ۱۹۵۹ میلادی)
درگذشت داریوش رفیعی - خواننده
۱۳۵۷ خورشیدی ( ۱۹۷۹ میلادی)
محمدرضا شاه و فرح پهلوی مصر را بسوی مراکش ترک کردند
ارتشبد فریدون جم آینده ایران را تاریک و خونین خواند
۱۳۹۳ خورشیدی (۲۰۱۵ میلادی)
درگذشت کیکاووس جهانداری، مترجم و پژوهشگر پیشکسوت به دلیل مشکلات ریوی در بیمارستان «جم» تهران. وی متولد ۱۳۰۲ بود. از او دهها اثر ترجمه به فارسی منتشر شده است. از جمله کتاب‌های او «گرگ بیابان» نوشته هرمان هسه، «جهان‌های گمشده» نوشته آن تری وایت، و «قطار به موقع رسید» نوشته هاینریش بل اشاره کرد.
۱۳۹۴ خورشیدی (۲۰۱۶ میلادی)
درگذشت ابوالحسن نجفی، زبان شناس و مترجم در سن ۸۶ سالگی در بیمارستان مهر در تهران. از آثار او می‌توان به «غلط ننویسم»، ترجمه «شازده کوچولو»، «خانواده تیبو»، «فرهنگ فارسی عامیانه» نام برد. وی متولد سال ۱۳۰۸ بود او از سال ۱۳۶۹ تا پایان عمرش عضو پیوسته فرهنگستان زبان و ادبیات فارسی بود.
۱۳۹۴ خورشیدی (۲۰۱۶ میلادی)
درگذشت همایون بهزادی ستاره تیم ملی فوتبال ایران در دهه چهل خورشیدی در سن ۷۳ سالگی.

### چهارشنبه ۳ بهمن / ۲۳ ژانویه

۱۳۲۱ خورشیدی ( ۱۹۴۳ میلادی)
زادروز دکتر اسماعیل نوری علاء (پیام)، شاعر، روزنامه نگار، و پژوهشگر
کتاب پیدایش و نقش دینکاران امامی در ایران نوشته دکتر اسماعیل نوری علاءاز انتشارات شرکت کتاب
۱۳۴۵ خورشیدی ( ۱۹۶۷ میلادی)
انتشار دومین کتاب محمدرضا شاه به نام «انقلاب سفید «
کتاب «انقلاب سفید» توسط شرکت کتاب تجدید چاپ شده است
۱۳۴۶ خورشیدی ( ۱۹۶۸ میلادی)
سفر محمدرضاشاه و فرح پهلوی به بانکوک ۸ میلادی)
درگذشت شریف لنکرانی - مترجم
۱۳۸۴ خورشیدی ( ۲۰۰۶ میلادی)
درگذشت محمدحسین بهرامیان، مجسمه ساز ایرانی به علت خودکشی در مجتمع لوور پاریس.

### پنجشنبه ۴ بهمن / ۲۴ ژانویه

۱۳۲۱ خورشیدی ( ۱۹۴۳ میلادی)
دکتر علی اکبر سیاسی از طرف رؤسای دانشکده‌های دانشگاه تهران به ریاست دانشگاه تهران انتخاب شد
۱۳۵۷ خورشیدی ( ۱۹۷۸ میلادی)
کنفرانس گوادولوپ باشرکت رؤسای جهور آمریکا، فرانسه و نخست وزیران آلمان و انگلیس در جزیره گوادولوپ برای رسیدگی به بحران ایران تشکیل شد.
ارتشبدعباس‌قره‌باغی‌ازطرف‌محمدرضاشاه به ریاست ستاد ارتش منصوب شد

**طنز و خبر - نوشته شهروند ایرانشهر:**

## حکایات بازار بین الخبرین

خبر اول –ماهواره پرتاب شده توسط جمهوری اسلامی، به دلیل اشکال در مراحل پرتاب در مدار زمین قرار نگرفت. وزیر ارتباطات و فناوری اطلاعات گفت: این ماهواره با طی دو مرحله موفق، در مرحله سوم به سرعت کافی نرسید و در مدار قرار نگرفت.
ببین عموجون، هیچ وقت هیچ عقل سلیمی وقتی موشک هوا میکنه و اون بالا میگوزه، نمیاد تو بوق و کرنا کنه که ما موشک هوا کردیم و شکست خوردیم، فقط وقتی می خوان پررپ بازی دارن و به بقیه چنگ و دندون نشون بدن از این غلطا میکنن. خر خودتی! راستی اون میمون بدبختی که زمان احمدی نژاد هوا کردین چی شد؟ حالش خوبه؟ حالت خوبه عموجون؟
خبر دوم – جعفری فرمانده سپاه پاسداران گفت: تمامی مستشاران نظامی و انقلابی و هم تجهیزات و سلاح‌هایی را که برای آموزش و توانمندسازی مبارزین مقاومت اسلامی و حمایت از مردم مظلوم سوریه، در این کشور اسلامی داریم حفظ خواهیم کرد.
نمدونم چرا هر خری فرمانده سپاه میشه از قبلی احمق تره! کم تو زمان جنگ با عراق و بعدش اینور و اونور بچه های مردمو به کشتن دادن و سرمایه های مملکت رو واسه خربازیاشون به فلان دادن، حالام این یکی ول کن نیست. بابا به چه زبونی بگیم: سپاه وطن به باد ده نمی خوایم نمی خوایم!
خبر سوم –محمدرضا تابش از بستگان محمد خاتمی رییس جمهور اسلامی سابق اصلاح طلب و نایب رئیس فراکسیون امید در مجلس گفت: آنچه بر ما مُسجل شده این است که آقای اسماعیل بخشی شکنجه نشده، بین آقای بخشی که دستش باز بوده و دو ماموری که او را به اهواز منتقل کردند زد و خوردی رخ داد و مصدومیت هم ظاهرا نشات گرفته از این زد و خورد است.
چقدر دیگه این اصلاح طلبا باس حال ما رو به هم بزنن؟ صد رحمت به اون اصولگراها! باز لااقل از اون اول تکلیف مردمو روشن کردن که آدمای ذاتا کثافتی هستن ولی فرصت طلبای اصلاح طلب دارن ازشون جلو میزنن! این آقاهه که تاب داره (تابش) فکر کرده مردم این قصه رو باور میکنن، یارو معلوم نیست سناریوی کدوم فیلم جیمزباند رو به جای ماجرای شکنجه اسماعیل بخشی داره تعریف میکنه. اصلاح طلب، اصولگرا، دیگه تمومه ماجرا!
خبر چهارم –احمد جنتی، دبیر شورای نگهبان و رئیس مجلس خبرگان جمهوری اسلامی از دولت حسن روحانی به خاطر آن که برجام را به دنبال خروج آمریکا از آن آتش نزدند انتقاد کرد و گفت آنها در نهایت باید این کار را بکنند. او اضافه کرد: در چنین شرایطی دل بستن به اروپا، سفاهت می خواهد.
جنتی جون ایشالا هزارسال دیگه عمر کنی و رکورد حضرت نوح رو بشکنی! قربون اون دهنت، هیشکی قدر تو رو تو اون نظام نمیدونه، راست میگی که همه سفیه هستن و خودتم رییس کل چیزخل ها ولی با این حرفت که اروپایی ها آخرش میکنن اونجا که آمریکا کرد کاملا موافقم. فقط بعدش چیزی رو آتیش نزنین چون خطر داره و ممکنه همه یه جا به فلان برین!
خبر –در پی انتشار اخباری درباره تجاوز به تعدادی از دانش آموزان یک دبستان پسرانه در شهر اصفهان، دادستان عمومی و انقلاب مرکز اصفهان اعلام کرد، کیفرخواست پرونده متهم حادثه صادر شد. علیرضا مهدی، مدیر روابط عمومی اداره کل آموزش و پرورش استان در آذرماه سال جاری گفت: فرد مورد اتهام دستگیر شده است، او نایب رییس انجمن اولیا و مربیان مدرسه بوده است.
بابا چرا انقدر وضع اون خراب شده خرابه؟ همه جور معلم قرآن و ناظم و مدیر و راننده سرویس مدرسه متجاوز و بچه باز دیده بودیم ولی معاون انجمن اولیا و مربیان؟!! یعنی بچه خود اون بابا هم تو لیست قربانی ها بوده؟ یعنی یارو مادرفلان فقط اومده بوده انجمن تا ترتیب بچه های مردمو بده؟ زین پس به جای اصطلاح بی معنی انجمن اولیا و مربیان مدرسه، بگویید انجمن بچه بازها و لواط کاران مدرسه!

Walk-Ins Are Welcome
Professional Nail Care and Waxing for Men and Women
با مدیریت بنی
(310) 312-5657
Mon-Sat: 9:30am-7:00pm
Sunday: 10:30am-5:30pm
1411 A WESTWOOD BLVD
LOS ANGELES CA 90024

WESTSIDE MEDICAL PHARMACY
در قلب
پرشین اسکوئر (Persian Square)
جنب فروشگاه راس (ROSS) و عطاری

● تحویل رایگان به منازل و محل کار
● پذیرش نسخه‌های ترکیبی و هورمون‌های طبیعی
● انواع ویتامین‌ها و داروهای گیاهی
(310)441-1200
Fax: (310)441-1220
1360 Westwood Blvd., #C, Los Angeles, CA 90024

آن کاو تنهاست
آن کاو تنهاست رازآلوده نیز هست
هماره استاده در مسیرِ تصاویر،
و در آفرینش و نطفه نَشانی‌اش
حتا سایه‌ها هُرمشان را ترسیم می‌کنند.
تمامی سطوح را در خود می‌پوشاند.
فکور و سرشار و آینده نگر.
چیره بر هلاکِ هر چه انسانی‌ست.
مایه می‌بخشد و بارور می‌کند.
به نشانی زمین آغازین را در می‌یابد
در هیأتِ دیگرگونه‌اش
و پس، نه امر به مُردن دارد و نه داعیه‌ی شدن.
کمال خموشانه در او خیره می‌نگرد.
(310) 477-7477
(818) 9-080808
شرکت کتاب
www.ketab.com
12701 Van Nuys Blvd, Unit H, Pacoima CA 91331

یلوپیج ایرانیان شرکت کتاب
برای آگهی در یلوپیج ایرانیان شرکت کتاب با ما تماس بگیرید
818.9.08 08 08

## جدول و سرگرمی

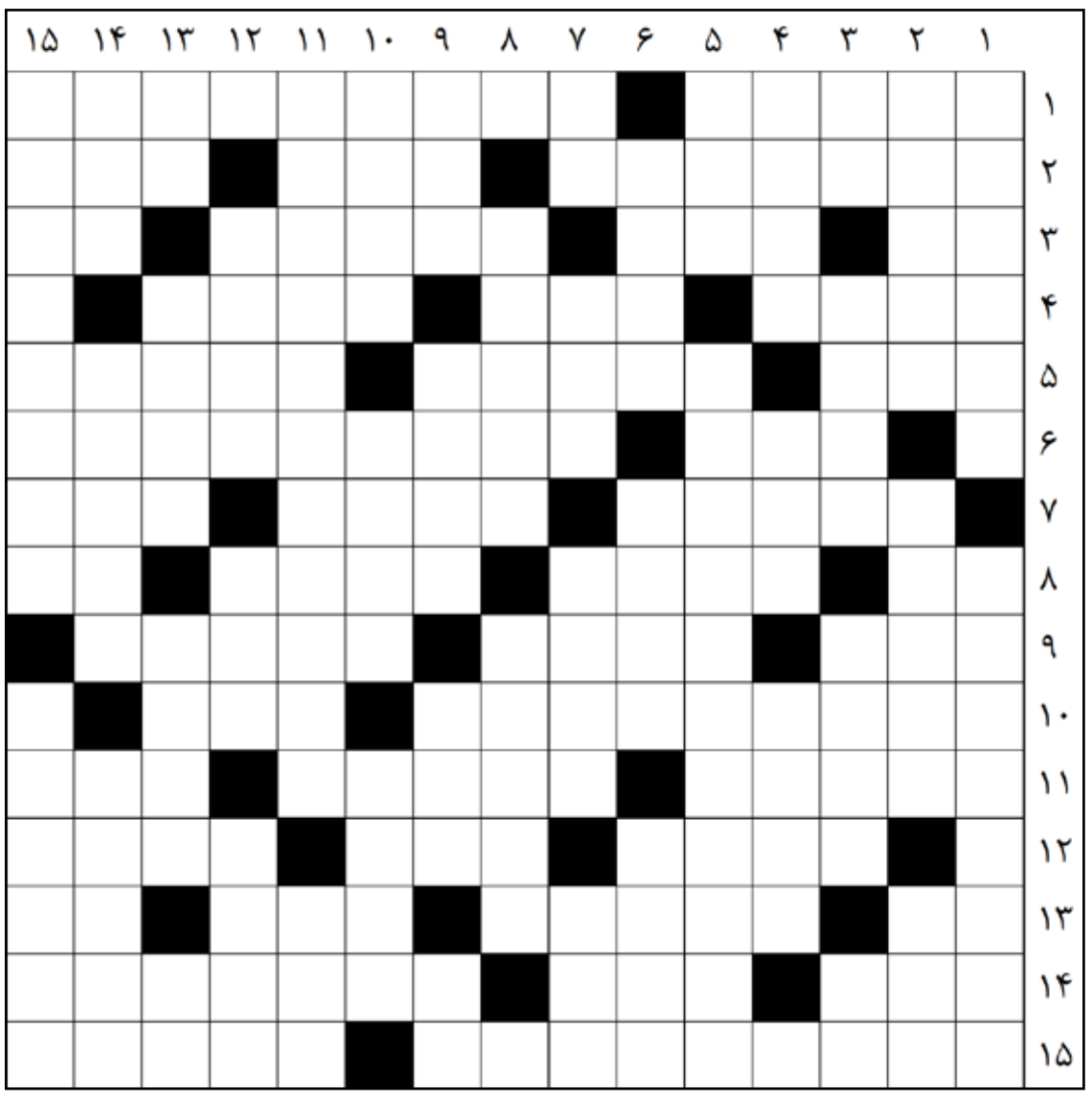

افقی:

۱ – وســیله ای به صورت پارچه چندلایه که هنگام پخت غذا بر روی قابلمه می گذارند – کاخی قدیمی در حیدرآباد هند

۲ – اصطلاحی در علم آمار – بازگشت صدا – تباه شدن

۳ – شامل شدن – خمیازه – سازی زهی و آرشه‌ای – چاشنی گوجه‌ای

٤ – دروغ نیست – ورزشی درون استخر– دل درد از پری معده

۵ – میدانی در تهران – هویدا – هوانورد

٦ – یاری کردن – اطاعت چشم بسته!

۷ – اشــاره به مکان نزدیک – قالی‌های بافت این شــهر اســتان کرمان شهرت جهانی دارند – سیاه شاعران!

۸ – نغمه و غنا – شناساننده – آزاد شده – پسوند ساینده

۹ – پوشش و پرده – قشر و پوسته – غذای قلقلی!

۱۰ – اثری از ابوالفضل دکنی – عضو مرغ

۱۱ – گوشه‌ها – گوشت کبابی – فیلمی از جلال مهربان

۱۲ –پایتخت مالدیو – از درختان همیشه سبز – آمیخته

۱۳ – میوه مربا! – محل درس خواندن – پسوند ساخت صفت – تاب و توان

١٤ – همدم و دوست – خاطر و ذهن – جانور اهلی شده

۱۵ – سریالی به کارگردانی سروش صحت – کنایه از لاغر و ضعیف

عمودی:

۱ – فیلمی از داود موثقی با حضور دانیال عبادی و افسانه پاکرو– بنای تاریخی هفت تپه

۲ – مادر خودمانی – گنجینه اسناد – یار هوی!

۳ – بزرگترین رودخانه فارس – اقامت – دوران – خاکی در خدمت صنعت

٤ – اهداف و مقاصد – دلبر و معشوق زیبا – غلاف شمشیر

۵ – گلی سفید و خوشبو – اثر تاریخی ورامین

٦ – توزیع کننده – نام قدیم این شهر ایران، سلطان آباد بود – وحشت و ترس

۷ – سخن چینی کردن – طعم دهنده غذا – تخته نازک – جشن باستانی ایران

۸ – قدر و قیمت – مترسک

۹ – نظر – ساکت و یواش – توانگری و فراخ‌دستی – بیماری

۱۰ – اندیشمند – جوش چرکین – کوچکترین کشور شمال آفریقا

۱۱ – بچه ترسان خیالی – ذره بنیادین

۱۲ – روانشناس بنام اتریشی با نام آلفرد – خلوص و یکرنگی– صفت روباه!

۱۳ – یادداشت – تن پوش – غرش ابر – مقابل جزر

١٤ – مزه ترش و شیرین – زن همنشین – حالا

۱۵ – اثری از ژان دولافونتن فرانسوی – فیلمی به کارگردانی غلامرضا رمضانی

### حل جدول شماره گذشته

مجلات جدول

عنوان - فانوس - چیستان - کلبه - کولاک

گلگشت کتیبه و ایرانشهر

در کیو مارکت

Q MARKET

مرکز تهیه انواع خواربار، میوه و سبزیجات تازه، گوشت، مرغ و ماهی

غذاهای خوشمزه خانگی و سبزیجات آماده طبخ، آجیل و خشکبار

CD، مطبوعات ایرانی و لوازم خانگی می باشد

(818) 345-4251

17261 Vanowen St, Van Nuys, CA 91406

"We Put Your Energy Into Excellence"

Investment Consultant

BUY SELL Business

For E2 Visa / Green Cards

Franchise

Ali Khosravi

Engineer, BS, MA, Realtor

CA, BRE# 01968694

(310) 967.9530

Email: alikrealtor@gmail.com

www.alikrealtor.com

مهندس علی خسروی

Beverly Hills - Los Angeles

مشاوره مجانی مشاور املاک

8562 Pico Blvd. Los Angeles / Beverly Hills 90035

Digitalcolor Beverly Hills

Posters / Banners Printing

Photography / Video

310-967-9530

Tapes to DVD Passport Photos

www.digitalcolorbh.com

Email: digital@digitalcolorbh.com

8562 West Pico Blvd. Los Angeles/ Beverly Hills 90035

دو اثر جدید از مهرانگیز کار

(310) 477-7477

(818) 9-080808

شرکت کتاب

www.ketab.net

12701 Van Nuys Blvd, Unit H, Pacoima CA 91331

مجموعه مقالات پروفسور امنون نتصر

در مجله شوفار نیویورک

در دو مجلد

با پشتیبانی مرکز امنون نتصر

ازانتشارات شرکت کتاب

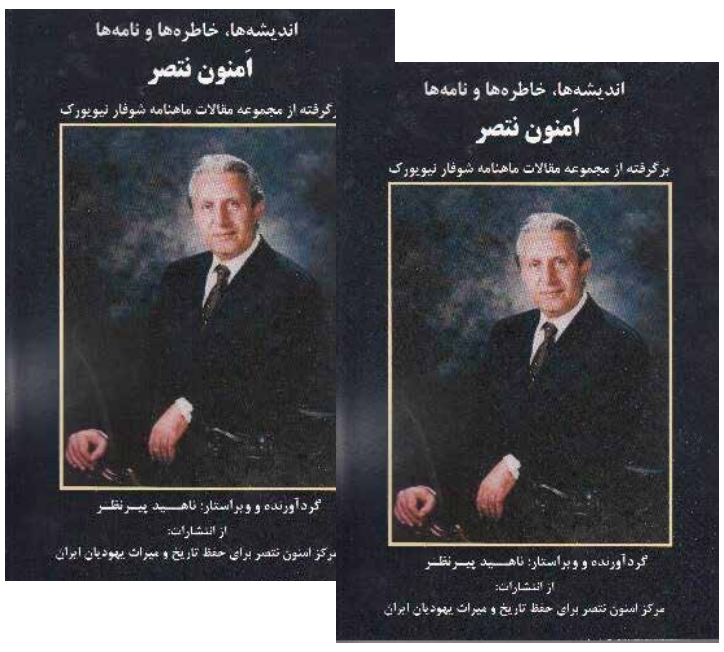


(310) 477-7477

(818) 9-080808

شرکت کتاب

www.ketab.net

12701 Van Nuys Blvd, Unit H, Pacoima CA 91331

همیشه و در همه جا آخرین اطلاعات درباره رویدادهای ایرانی را در
08Global.net/08event
دنبال کنید

Iranian Events 08Global.net

لطفا جهت اطلاع زمان، نحوه و مشخصات هر رویداد با برگزار کننده رویداد تماس داشته باشید. ایرانشهر در قبال محتوی و نحوه برگزاری رویدادها مسئولیتی ندارد.

# رویدادهای هفته:
# از آدینه ۱۸ ژانویه ۲۰۱۹

اطلاعات رویدادهای خود را از طریق ایمیل:
mojgana@ketab.com
جهت درج در این صفحه و ثبت در سایت رویدادهای ایرانیان ارسال فرمایید.

تهیه و تنظیم: مژگان انوشیروانی

**یکشنبه ۲۰ ژانویه**
**نمایشگاه کتاب لس آنجلس**
با حضور نویسندگان - شاعران - مترجمان و اهالی کتاب
(310) 477- 7477
(818) 9 08 08 08
www.ketab.net
Flame Cultural Center
11330 Santa Monica Blvd Los Angeles CA 90025

**یکشنبه ۲۰ ژانویه**
**عارف در پشتیبانی از تیم فوتبال ایران**
(949) 651 - 8454
تالار خانوادگی کاسپین
14100 Culver Dr, Irvine CA 92604

**ژانویه ۲۰۱۹**
**پخش مسابقات فوتبال جام ملتهای آسیا**
(866) 477-4050
HealthMedia.TV
نخستین تلویزیون سلامتی ایرانی به مدیریت دکتر جعفر شجره تقدیم می کند

**شنبه ۲ فوریه ۲۰۱۹**
**جشن بزرگداشت ۵۰ سال فعالیت هنری ستار**
(213) 322- 9260
Beverly Hilton Hotel
9876 Wilshire Boulevard, Beverly Hills, CA 90210

**پنجشنبه ۱۴ فوریه**
**کاروان عشق**
(310) 927 - 1926
تالار مجلل بت عم
1039 S La Cienega Blvd, Los Angeles, CA 90035

**وبینارهای جهانی آکادمی آموزشی پرژن آمریکن**
**با استاد جواد صفارزاده**
دوره آموزشی نرم افزار مایکروسافت ورد
Microsoft Word: Part 1 (Basic to Intermediate)
دوره آموزشی نرم افزار مایکروسافت ورد10
Microsoft Word 10
دوره آموزشی نرم‌افزار اِکسل
Microsoft Excel: Part 1 (Basic to Intermediate)
دوره آموزشی نرم افزار کوییک بوک
QuickBooks: Part 1 (Basic to Intermediate)
تلفن برای ثبت نام
www.saffarzadeh.com (818) 9 08 08 08
Persian American Academy

شرکت کتاب برگزار می کند:
**نمایشگاه کتاب لس آنجلس**
شرکت کتاب ketab.net
با حضور نویسندگان - شاعران - مترجمان و اهالی کتاب
کتاب - موسیقی - فیلم - صنایع دستی - آلات موسیقی - لوازم موسیقی
در
Flame Cultural Center
11330 Santa Monica Blvd, Los Angeles, CA 90025
Sunday January 20th 2019
12 pm - 6 pm
اگر سفارش ویژه ای دارید می توانید از قبل یه شرکت کتاب تلفن کنید تا آثار درخواستی را به نمایشگاه بیاوریم.
کتابهای نفیس و همه نوع کتاب و اثار هنری و تزئینی برای هدیه روز ولنتاین
پشتیبانان: نشریات فردوسی - تهران - جوانان - راه‌زندگی - صبح ایران - عصر امروز - اخبار و اطلاعات - سیب - پرستیژ - ایرانشهر
مقدم همه علاقمندان کتاب و فرهنگ ایرانزمین را گرامی می داریم
(310) 477-7477
(818) 9-080808
ketab1@ketab.com ketab.com

رویال آنتیک به مدیریت دکتر آرش اکمل با افتخار از تیم ملی فوتبال ایران پشتیبانی میکند
**رویال آنتیک**
برگزارکننده حراج آنلاین و فروشنده آنتیک
ROYAL ANTIQUES
با مجموعه‌ای کم‌نظیر از اشیاء عتیقه و آثار هنری از سراسر جهان
(626)765-6750
www.RoyalAntic.com
www.RoyalAuctionGallery.com
ایمیل: royalauctiongallery@gmail.com
نشانی: کالیفرنیا، لس‌آنجلس کانتی، شهر پاسادنا، خیابان فیر اوکس جنوبی، شماره 446

مرکز توانبخشی
Rise in Malibu
RISE LUXURY REHAB, LLC
پرویز دماوندی
213-432-7473
866-229-5267
riseaddictiontreatment.com
27551 PACIFIC COAST HIGHWAY, MALIBU CA 90265



# ایرانشهر 151

رایگان
FREE
در جنوب کالیفرنیا



بنیاد پیکار با یهود ستیزی
در راه همزیستی و همبستگی بین ملت ایران و اسرائیل و یهود
www.radis.co



هفته نامه خبری، فرهنگی، سیاسی ایرانشهر - سال بیست و سوم - شماره ۱۵۱ - آدینه ۱۸ ژانویه ۲۰۱۹

IRANSHAHR WEEKLY NEWSPAPER - YEAR:23 - NO: 151 - JANUARY, 18 , 2019 www.iranshahrnewsagency.com


درکانون خبر:

## مسعود صدر کوشنده سیاسی و فرهنگی دیده از جهان فرو بست

مسعود صدر کوشنده سیاسی و فرهنگی مقیم جنوب کالیفرنیا روز ۳ شنبه ۱۵ ژانویه ۲۰۱۹ ساعت ۵ بامداد به وقت محلی دیده از جهان فرو بست.. مسعود صدر در کارنامه خود برنامه سازی برای رادیو صدای ایران ( با مدیریت شادروان اسدالله مروتی و علیرضا مروتی) و تلویزیون پارس ( به مدیریت مهندس شجره) را بر عهده داشت. آخرین برنامه او روز یکشنبه ۲۳ دسامبر بر روی آنتن رفت. نام برنامه او « اشکها و لبخندها» بود. ایشان از پشتیبانان حکومت مشروطه سلطنتی بود و در سال گذشته با امید دانا که شایع است از ماموران جمهوری اسلامی در سوئد است و از مواضع حکومت اسلامی حمایت می کند و صدای او را به صورت غیر اخلاقی و غیرقانونی ضبط کرده بود کشاکش پیدا کرده بود.

مراسم خاکسپاری آن مرحوم روز شنبه ۱۹ ژانویه ۲۰۱۹ ساعت ۳۰/۱ بعدازظهر در آرامگاه Pacific View در شهر Del Mar به نشانی زیر برگزار می شود.

**Pacific View Mortuary & Memorial park**
**3500 Pacific View Drive**
**Corona Del Mar, CA 92625**
**949-644-2700**


Talai Tutor
مدرسه طلائی تقدیم میکند

آیا میدانستید:
آقای محمدرضا طلائی بنیانگذار تنها موسسه آموزشی که به زبان فارسی و انگلیسی دروس مرتبط با امتحان ایالتی برای اخذ گواهینامه اشتغال در رشته معاملات املاک را تدریس می نماید؟
و تا قبولی و اخذ لیسانس همراه شماست ؟

Mohammad R. Talai-Shahir
MBA . Broker . Realtor
DRE CA Lic. #: 01258023
TalaiTutor.org
818 . 614 . 4848



ACQ 5 Law Awards 2017
ADLI LAW GROUP
ADVOCATES. DEALMAKERS. LITIGATORS. INNOVATORS.™
Dr. Dariush Adli, Ph. D., Esq.
Founder and President of ADLI Law Group
دکتر داریوش عدلی
وکیل آشنای جامعه ایرانی هر مورد حقوقی در هر نقطه دنیا

Business Counseling
Patent Litigation
Trademark Litigation
Copyright Litigation
Entertainment Representation
Product Liability Litigation
Life Sciences & Pharmaceuticals
Labor & Employment Litigation
Real Estate & Bankruptcy Litigation
Construction Litigation
Family Law Representation
Digital Media Litigation
Arbitration & Mediation
Healthcare Representation & Counseling
Transportation Law & Transactions

اقامه دادرسی و دادخواهی در امور:
علائم تجاری، اختراعات و کاپی‌رایت . بازرگانی . هنرمندان . محصولات غذایی . بیمه و دارو . کارمند و کارفرما . املاک و ورشکستگی . ساختمان‌سازی . خانواده و طلاق . رسانه‌های دیجیتال . میانجیگری . پزشکی . حمل و نقل

(213) 623-6547
adlilaw.com
adli@adlilaw.com
444 South Flower St, Ste 3100
Los Angeles, CA 90071



AFC ASIAN CUP UAE 2019
HEALTHMEDIA.TV
نخستین تلویزیون سلامتی ایرانی
به مدیریت دکتر جعفر شجره تقدیم می کند.
مسابقات فوتبال جام ملتهای آسیا
ژانویه 2019
پخش زنده به زبان فارسی انحصارا"
در امریکا و کانادا از تلویزیون پارس
گزارش مسابقات توسط مهران ملک آرا و بهروز فراخان
برای پشتیبانی SPONSORSHIP و پخش
آگهی های رادیو تلویزیونی با شماره های زیر تماس بگیرید
تلویزیون پارس 818-776-1061
Health Media 866-477-4050
Persian Radio & TV 310-989-0989
پشتیبانان تیم ملی فوتبال ایران برای پخش مسابقات مقدماتی جام ملتهای آسیا ۲۰۱۹
● دفاتر حقوقی سامان حیدری متخصص تصادفات در لس آنجلس و لاس وگاس ● مهندس علی خسروی - مشاور املاک در لس آنجلس و بورلی هیلز
● آکادمی آموزشی پرژن آمریکن ● کاباره رستوران های سفیر ● کف پوش Innerspace Flooring ● دکتر آناهیتا شجره وکیل تصادفات
● مرکز South Coast Surgical ● تالار و رستوران خانوادگی کاسپین ● دکتر پرویز ضرابی علاج دردها با دستگاه کوانتم بایو فیدبک
● دکتر ندا مهربانی متخصص طب‌سوزنی وکایروپرکتر ● دکتر افشین آقایی فر ● نشریه جوانان ● زما اسپورتس Zama Sports
● رادیو ITN ● کی یو مارکت QMarket ● مواد غذایی صدف ● بختیاری Auto Group
عضو 08 ایرانیان
08global.net
08
818-9 08 08 08