ای مرد، هر که باشی و از هر کجا بیایی، زیرا که می‌دانم خواهی آمد. من کوروش پسر کمبوجیه که این امپراتوری را برای پارسی‌ها بنا کردم تو به این پاره خاک که پیکر مرا در بر گرفته‌است رشک مبر...!!!

ایرانشهر 146

رایگان
FREE
در جنوب کالیفرنیا

بهای تکنسخه: جنوب کالیفرنیا: رایگان - شمال کالیفرنیا و سایر ایالت‌های آمریکا: $2.00

هفته نامه خبری، فرهنگی، سیاسی ایرانشهر - سال بیست و سوم - شماره ۱۴۶ - آدینه ۱۴ دسامبر ۲۰۱۸

IRANSHAHR WEEKLY NEWSPAPER - YEAR:23 - NO: 146 - DECEMBER, 14 , 2018 www.iranshahrnewsagency.com

در صفحات دیگر:

فوت یک پناهجوی ۳۳ ساله تراجنسیتی

تحقیق در مورد کشتار در رستوران تازنداوکس

دستگیری یک تریلی حامل افراد غیرقانونی

حضور بیش از ۲۰۰ نفر از ساکنان غرب لوس آنجلس در تالار لژیون آمریکا

باران و سیلاب در سن دیه کانتی

دیدار نانسی پلوسی نماینده دموکرات با داناله ترامپ

میزان مراقبت فردی و مستقیم در آسایشگاه‌های ایالتی کالیفرنیا

آمریکا، ایران را مسئول مرگ وحید صیادی نصیری اعلام کرد

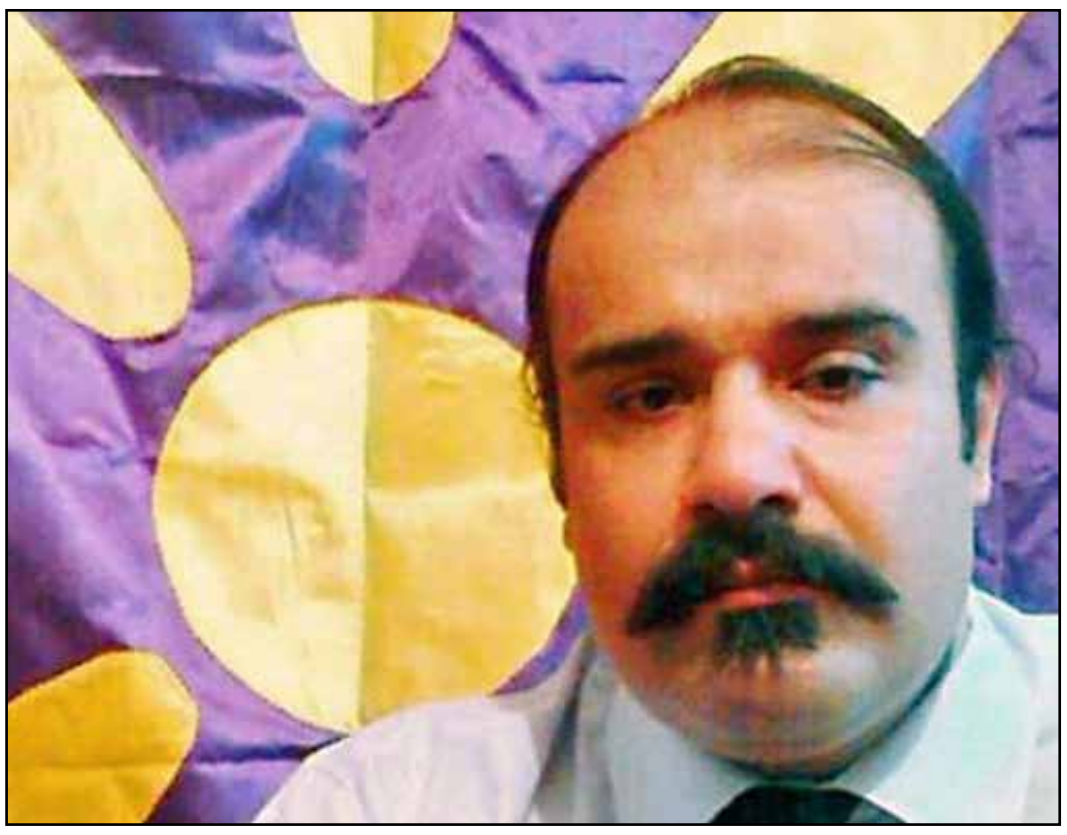

پیکر وحید صیادی نصیری روز جمعه ۱۴ دسامبر ۲۰۱۸ به خاک سپرده شد. وزارت خارجه آمریکا مقام‌های ایران را به دلیل درگذشت این زندانی عقیدتی محکوم کرد.

جمهوری اسلامی ایران می‌گوید این فرد نه در پی اعتصاب غذا که در پی عارضه کبدی درگذشته است

پیکر وحید صیادی نصیری روز جمعه ۲۳ آذر (۱۴ دسامبر) به خاک سپرده شد. این زندانی در پی اعتصاب غذای ۶۰ روزه و عدم رسیدگی پزشکی مسئولان زندان، روز چهارشنبه ۲۱ آذر (۱۲ دسامبر) در زندان زندان لنگرود قم جان سپرد به خانواده وحید صیادی نصیری هشدار داده شده بود که در مراسم سوگواری «علیه رژیم صحبت نشود». مقام‌های قضایی ایران یک روز پیش از خاکسپاری وحید صیادی نصیری فوت او در پی اعتصاب غذا در زندان را رد کردند

دادستان عمومی و انقلاب قم در گفت‌وگو با خبرگزاری میزان گفت: «نصیری به لحاظ بیماری کبدی دچار وخامت اوضاع جسمانی شده به بیمارستان اعزام و بعد از هفت روز بستری بودن در همان بیمارستان فوت می‌کند.»

نشست شورای امنیت؛ برای رسیدگی به برنامه موشکی جمهوری اسلامی ایران

مایک پومپئو، وزیر امور خارجه آمریکا روز چهارشنبه ۱۲ دسامبر در جلسه شورای امنیت از اعضای این شورا خواست تا محدودیت‌های بیشتری را برای برنامه موشکی جمهوری اسلامی ایران اعمال کند

به گزارش خبرگزاری آسوشیتدپرس، هم چنین رزماری دی‌کارلو در نشست روز چهارشنبه ۱۲ دسامبر شورای امنیت درباره جمهوری اسلامی ایران اظهار داشت : آنتونیو گوترش دبیرکل سازمان از ادامه پشتیبانی کشورهای باقیمانده در توافق اتمی سال ۲۰۱۵ میلادی با ایران پس از خروج آمریکا از برجام استقبال می‌کند

او گفت: «امری حیاتی است که اجرای این طرح توسط کشورهای پایبند به آن یعنی روسیه، چین، فرانسه، انگلستان و آلمان ادامه یابد، از جمله اینکه منافع اقتصادی ملموس برای مردم ایران در بر داشته باشد».

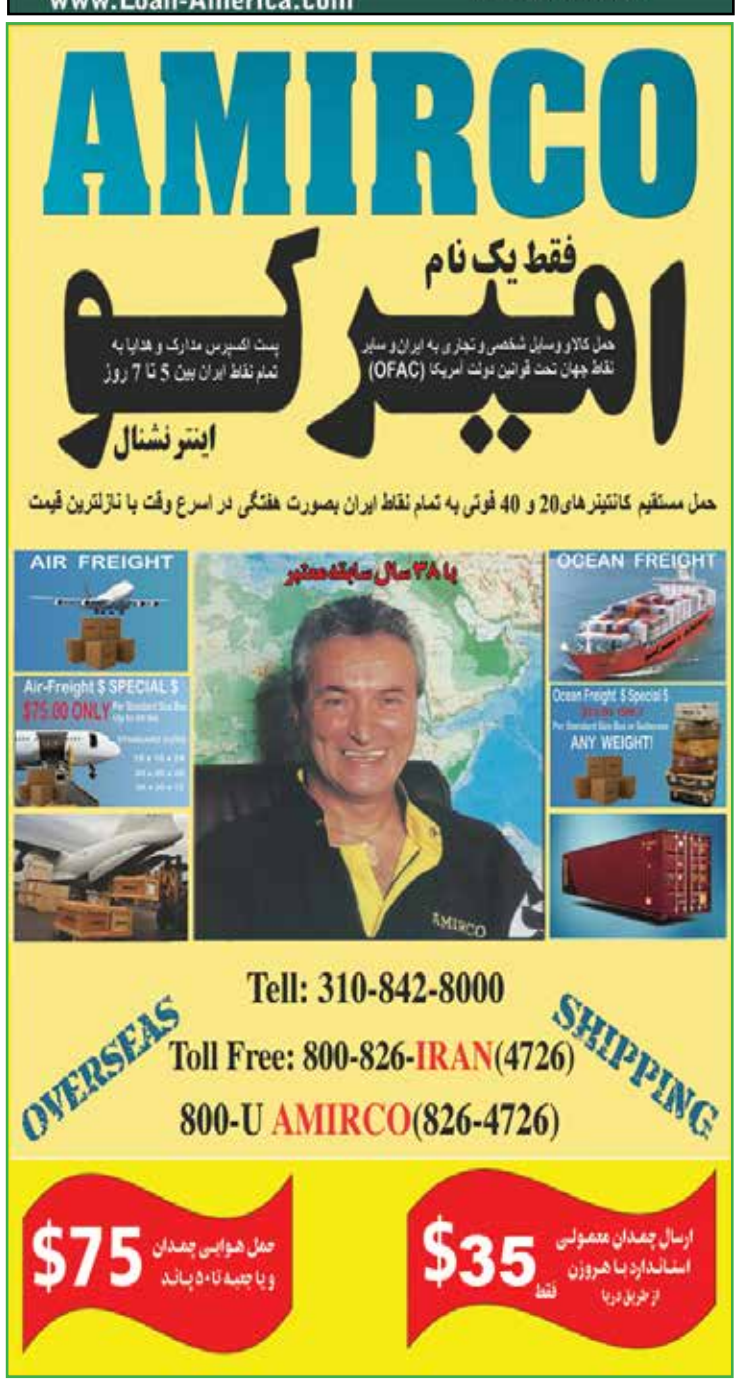

تصویر هفته: ژاک فراست

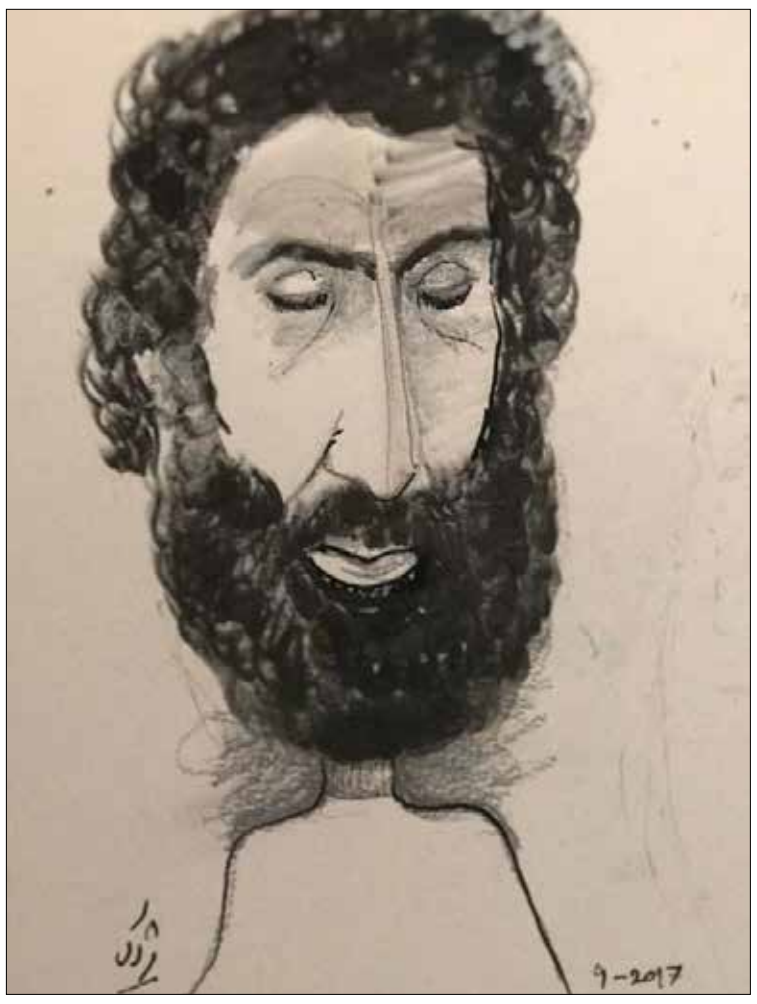

سهراب سپهری
شاعر، نویسنده و نقاش اهل ایران بود

در کانون خبر:

فوت یک پناهجوی ۳۳ ساله تراجنسیتی

سناتور کاملا هریس از کالیفرنیا و سناتور تام اودال و سناتور مارتین هاینریچ که هر دو از ایالت نیومکزیکو هستند، فوت یک پناهجوی ۳۳ ساله تراجنسیتی به نام روکسانا هرناندز را در بیمارستانی در آلبوکرکی به سبب بیماری سینه پهلو ، مورد پرسش قرار داده و تحقیق بیشتر را جویا و تقاضای کالبد شکافی و نمونه برداری نمودند.

این تراجنسیتی که در مسیر کاروان بزرگ مهاجران از هندوراس حرکت کرده بود و در ماه می وارد آمریکا شده و در زیر سرپرستی و نظارت دولت فدرال بوده، با نشان دادن نشانه‌های سینه پهلو و کم آبی بدن بستری می‌شود ولی کسی توجه نمی‌کند که او دارای HIV نیز هست . مرگ او مورد اعتراض کنشگران LGBTQ شده است .

تحقیق در مورد کشتار در رستوران تازنداوکس

با ادامه تحقیق در مورد کشتار در رستوران و بار در تازنداوکس که در ۷ نوامبر روی داده است، اعلام شد که گلوله‌ای که موجب مرگ ران هلوس افسر اداره شریف دپارتمان ونچورا کانتی شده است، گلوله‌ای بوده که از تفنگ افسر اداره راه کالیفرنیا شلیک شده است.

گر چه ۵ گلوله از سوی لن دیوید لانگ ۲۸ ساله، عامل کشتار تازنداوکس به سوی او شلیک شده، لیکن او می‌توانسته زنده بماند لیکن گلوله ششم که از تفنگ پلیس راه شلیک شده، موجب مرگ او شده است. گلوله‌ای که به سر او اصابت کرده است و گلوله‌های اسلحه کالیبر ٤٥ لن دیوید لانگ، موجب مرگ او نشده است.

Blow dry hair plus salon
Blow dry up to $25
Other services available

Address
12075 Wilshire Blvd
Los Angeles California
تقاطع Wilshire and Bundy

صندلی به آرایشگران با لایسنس به صورت روزانه یا هفتگی(ماه به ماه) اجاره داده می شود

Open 7days
Free parking in Rear
(310)717-5759
Ask for Fariba.

BlowDryHairPlus.com

تصادف ، اتفاق ناخوشایندی است!ولی
با راهنمایی های سی بی اس آتو بادی می توان عواقب تصادف را کنترل کرد
و ضرر و زیان را به کمترین میزان ممکن رساند

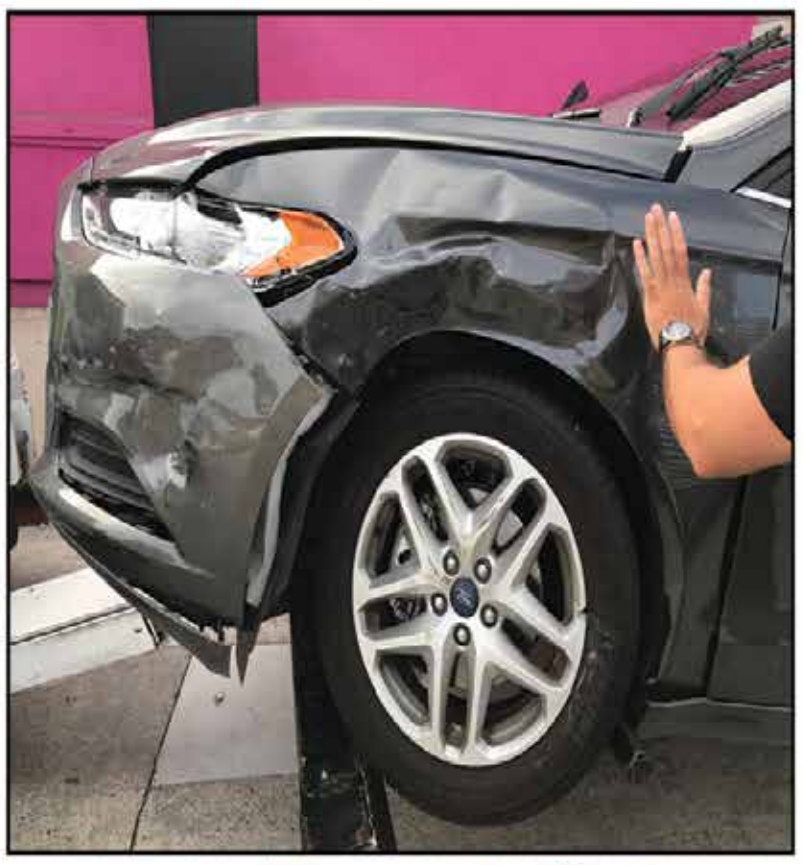

سی بی اس آتو بادی با بیش از ۳۸ سال حضور مداوم در این کار و شناخت همه ریزه کاری های این کار در خدمت شما برای آن که شما بتوانید ضرر و زیان تصادف ناخواسته را کنترل کنید.

818.765.5300
Fax:818.255.6655

6750 Lankershim Blvd., North Hollywood CA 91606

بهتر است پیش از تماس با بخش خسارت شرکت بیمه خود ویا تکمیل اپ شرکت بیمه ابتدا با مسئولین سی بی اس مشورت کنید

تونی یادگار

با ۲۵ سال سابقه کار
در کلان شهر لس آنجلس

فضولات ساختمانی - فضولات خانگی
فضولات تجاری - فضولات صنعتی
فضولات رویدادها (مراسم و جشن های مختلف)

کانتینر در هر اندازه و هر شکل
با مناسب‌ترین قیمت و سریعترین زمان ممکن
سرویس موقت و همیشگی

WesternWasteBinRental.com
eubi57@gmail.com

Construction Waste
Commercial Waste
Industrial Waste
Residential Waste
Events Waste

(818) 834-6600 (818) 581-5816

14801 Rinaldi st., Mission Hill CA 91345

در کانون خبر:

دستگیری یک تریلی حامل افراد غیرقانونی

اداره مرزبانی آمریکا در سن دیه گو اعلام کرد که در این هفته یک تریلی را که حامل افراد غیرقانونی بودند متوقف و افرادی را دستگیر کرده‌اند.

در یک مورد، یک تریلی وولو ۲۰۱۰ را در ایســـت بازرســـی ال سنترو در ساعت ۸/۳۰ دوشنبه شب در منطقه کمپو متوقف کرده و پس از بررسی به وسیله سگ‌های جســـتجوگر، در درون تریلی، ۹ نفر مهاجر غیرقانونی را که به گونه‌ای پنهان کرده بودند که راه گریز نیز نداشته‌اند یافته و همراه با راننده و کمک راننده دستگیر کرده است. این رویداد در بزرگراه ۸ روی داده است.

در موردی دیگر در همان شب، راننده اتوموبیل و فرد دیگری را که در یک اتوموبیل داج ۲۰۱۵ به طور غیرمعمول در پیرامون همان تریلر رانندگی می‌کرده‌اند را در ارتباط با قاچاق انسانی دستگیر کرده‌اند. رانندگان در برابر قاضی فدرال قرار خواهند گرفت.

حضور بیش از ۲۰۰ نفر از ساکنان غرب لوس آنجلس در تالار لژیون آمریکا

حضور بیش از ۲۰۰ نفر از ســـاکنان غرب لوس آنجلـــس در تالار لژیون آمریکا در وودلند هیلز شب گذشته به بررسی نظرگاه‌های موافقان و مخالفان اسکان دانش آموزان بی‌خانمان و خانواده‌های آنها در شماری از مدارس لوس آنجلس بزرگ پرداخت.

موافقان بر این تصمیم پافشاری می‌کردند که دانش آموزان بی‌خانمان و خانواده‌های آنها باید بتوانند از ساختمان‌های محیط اموزشی برای سکونت موقت بهره بگیرند و از سوی دیگر نماینده سازمان صاحبان خانه ها در وودلند هیلز اعلام می‌کرد که مدارس را برای آموزش نگه دارید و ایجاد سرپناه موقت، کنترل آموزش را غیرممکن می‌کند و در حالی که در Warner Center نزدیک به ۶۰۰۰ خانه و آپارتمان تازه ساخته خواهد شد و می‌تواند تا سال ۲۰۳۵ به جذب ۱۹۰۰۰ نفر به پردازد، شماری از این واحدها را می‌توان به طور موقت در اختیار آنان گذاشت.

The Lawyers group
گروه حقوقدانان تصادفات
به سرپرستی لارنس لوی وکیل با تجربه
بیش از ۵۰ سال و متخصص
تصادفات
تصادفات اتومبیل
تصادفات موتور سیکلت
سقوط و زمین خوردگی
گاز گرفتگی
Auto Accidents
Motorcycle Accidents
Fall & Slip
Animal Bites
www.ThelawyersGroupInc.com
714-418-7146

Kianpour
Customs Brokers
خـــدمات گـــمرکـــی
کیـــانپـــور
با ۲۶ سال سابقه
تخصص در
ترخیص مواد غذائی
(310) 410-1052
kianpourchb@msn.com
11222 S La Cienega Blvd, #471
Ingelwood CA 90304

کلینیک شنوائی
دکتر شهرزاد کوهن
مرکز توانبخشی شنوائی و درک بهتر
درمان اختلالات در تشخیص
• صوتی و درک مغزی • رفع مشکلات تعادلی
• پیرگوشی و پیشنهاد سمعک • شنوائی درمانی
• درمان صداهای ناهنجار و زنگ زدن گوش
مطلع و مجهز به آخرین متد و تکنیک و تجهیزات شنوائی
با کلینیک مخصوص اطفال و بزرگسالان و تجویز سمعک‌های نامرئی
818.98.99.001 APCenters.com

ایرانشهر
خبری، سیاسی، اجتماعی و فرهنگی
نسخه قابل چاپ خبرگزاری ایرانشهر
نخستین خبرگزاری ایرانیان برون مرز
www.iranshahrnewsagency.com
بنیانگذار و مدیر مسئول: بیژن خلیلی
طراحی و نشر: شرکت کتاب
رویدادها: مرکز اطلاعات ایرانیان آمریکا (08 ایرانیان)

© Copyright 2018 Ketab Corp.

IRANSHAHR Media Group
Printed in: Los Angeles, CA, U.S.A
Paper printed version of:
IRANSHAHR NEWS AGENCY
The first news agency for Iranian abroad
Published by:
KETAB CORPORATION
Founder:
BIJAN KHALILI
KETAB CORPORATION
since 1981

این نسخه از ایرانشهر را می توانید هم در رایانه شخصی مطالعه کنید و هم آن را چاپ نموده و بخوانید

Los Angeles, CA, USA
Tel: 818 9 08 08 08
fax:818 908 1457
www.08Global.net

باران و سیلاب در سن دیه کانتی

باران و سیلاب موجب تخلیه شبانه ۳۰۰ نفر بی‌خانمان از یک سرپناه که به صورت چادر نصب شده بود در منطقه پتکو پارک در باریو لوگان در سن دیه کانتی شد.
این سرپناه که زیر پوشش پروژه آلفا اداره می‌شود و در آن ۳۲٤ نفر بی‌خانمان زندگی می‌کنند با باران شدید روز پنج شنبه و سیلابی که جاری شده بود به طور موقت از ادامه کار بازماند و بی‌خانمان‌ها را به اســتادیوم ورزشی کردیت یونیون سن دیه گو منتقل کردند که در میشــین ولی قرار دارد. بنابر گزارش هواشناسی آمریکا، در سن دیه گو میزان باران ۲/۲۷ اینچ اعلام شده است که موجب بالا آمدن ۳ فوت آب در منطقه و در پیرامون این سرپناه گردید.

دیدار نانسی پلوسی نماینده دموکرات با دانالد ترامپ

دفتر نانسی پلوسی نماینده دموکرات سان فرانسیسکو و رهبر اقلیت دموکرات در کنگره آمریکا اعلام کرد با توافقی که با چاک شومر رهبر اقلیت دموکرات در سنای آمریکا داشته است، روز سه شنبه با دانالد ترامپ رییس جمهور آمریکا در کاخ سفید دیدار خواهند داشت تا در مورد تامین هزینه دیوار در مرز مکزیک و آمریکا به گفتگو بنشینند تا در ۲۱ دسامبر، آخرین روز برای تصویب بودجه آمریکا، شاهد تعطیل دولت به سبب نبود بودجه نباشند.
دانالد ترامپ رئیس جمهور آمریکا در دوران انتخابات و در دو ســال گذشته همواره بر ساخت دیوار مرزی تاکید کرده و تقاضای بودجه نموده است، در دو سال گذشته که اکثریت هر دو مجلس با جمهوریخواهان بوده، درخواست عملی شدن را مطرح نموده اند ، لیکن دموکرات‌ها تلاش دارند آن را به سال آینده بکشانند که در کنگره اکثریت دارند.

کتابهای عباس توفیق
بر روی وب سایت
شرکت کتاب

(310) 477-7477
(818) 9-080808
شرکت کتاب
www.ketab.net
12701 Van Nuys Blvd, Unit H, Pacoima CA 91331

محل برای فیلم‌سازی
سینما و تلویزیون و موزیک ویدیو
Filming Locations, Movies
TV, Music Video
Please Call
310-967-9530
Khosravi
www.alikrealtor.com

WESTSIDE MEDICAL
PHARMACY
در قلــب
پرشــین اســکوئر (Persian Square)
جنب فروشگاه راس (ROSS) و عطــاری
با انتقال نسخه‌های خــود به این داروخانه برای یکبار از ۲۰ درصد تخفیف و ۱۰ دلار خرید رایگان استفاده کنید.
(310)441-1200
Fax: (310)441-1220
پارکینگ رایگان
تحویل رایگان به منازل و محل کار
انواع ویتامین‌ها و داروهای گیــاهی
آنالیــز رایــگان اعضای بدن توسط دستگاه InBody
1360 Westwood Blvd., #C
Los Angeles, CA 90024

شرکت کتاب برگزار می کند:
نمایشگاه کتاب لس آنجلس
شرکت کتاب
ketab.net
با حضور نویسندگان - شاعران - مترجمان و اهالی کتاب
کتاب - موسیقی - فیلم - صنایع دستی - آلات موسیقی - لوازم موسیقی
در
Flame Cultural Center
11330 Santa Monica Blvd, Los Angeles, CA 90025
Sunday January 20th 2019
12 pm - 6 pm
اگر سفارش ویژه ای دارید می توانید از قبل به شرکت کتاب تلفن کنید تا آثار درخواستی را به نمایشگاه بیاوریم.
کتابهای نفیس و همه نوع کتاب و آثار هنری و تزئینی برای هدیه روز ولنتاین
پشتیبانان: نشریات فردوسی - تهران - جوانان - راه زندگی - صبح ایران - عصر امروز - اخبار و اطلاعات - سیب - پرستیژ - ایرانشهر
مقدم همه علاقمندان کتاب و فرهنگ ایرانزمین را گرامی می داریم
(310) 477-7477
(818) 9-080808
ketab1@ketab.com ketab.com

درکانون خبر:

میزان مراقبت فردی و مستقیم در آسایشگاه‌های ایالتی کالیفرنیا

با اکثریت قاطع دموکرات‌ها در مجلس ایالتی کالیفرنیا و سایه آن بر قوانین و مقررات، با درخواست کنشگران اصلاح در مقررات آسایشگاه‌ها و خانه‌های سالمندان، اداره بهداشت عمومی کالیفرنیا در نظر دارد از سال ۲۰۱۹، میزان مراقبت فردی و مستقیم در آسایشگاه‌ها را از ۳/۲ ساعت در روز برای هر فرد بستری را به ۳/۵ ساعت افزایش دهند که نیاز جدی برای افزایش پرستاران و کارکنان را تحمیل می‌کند که شامل نیاز به کمک برای بهداشت شخصی، عوض کردن لباس زیر، دایپر و خوراندن خوراک می‌شود. از هم اکنون شماری از بیمارستان‌ها و آسایشگاه‌های سالمندان درخواست کرده‌اند که آنها را از این تغییر معاف نمایند. این مقررات در ژانویه به تصویب خواهد رسید و از ماه جولای اجرایی خواهد شد.

نامه‌ای خطاب به نمایندگان حزب جمهوریخواه

با شکست سنگین نمایندگان جمهوریخواه در کنگره و در دو مجلس ایالتی کالیفرنیا، ۵ نفر از مدیران پیشین حزب جمهوریخواه کالیفرنیا، در نامه‌ای خطاب به نمایندگان حزب جمهوریخواه که کرسی خود را نگهداشته‌اند، و خطاب به آنان که کرسی خود را از دست داده‌اند و ممکن است نامزد نمایندگی از منطقه خود برای سال ۲۰۲۰ شوند، اعلام کردند که از سخنان و شعارهای ناسیونالیستی دانالد ترامپ، رییس جمهور آمریکا فاصله بگیرند و آن را رد کنند زیرا این شعارها پیام‌های نفرت و جداسازی ما از دیگر نژادها را فراهم می‌سازد این نامه را مایک مادرید، دبی مک کال، جیمی کمپ، جرارد گونزالز و مت رابینز، که از سال ۱۹۹۰ رهبری حزب جمهوریخواه در کالیفرنیا را در دوره‌های مختلف به عهده داشته‌اند، برای بازسازی و زنده‌نگه داشتن حزب جمهوریخواه در کالیفرنیا نوشته‌اند که می‌تواند برای همه جمهوریخواهان نیز تلقی شود.

MICHAEL M. PARTO
AN ACCOUNTANCY CORPORATION
موسسه حسابداری و حسابرسی مایکل پرتو
حسابدار قسم خورده

- Preparation of tax returns for corporations, trusts, LLCs, partnerships, individuals and estates
- Full accounting
- Write-ups and Quick Books Advisory Services
- Consultations
- Employee buy-in
- Business valuations for closely held companies and sole proprietorships
- Audit Representations
- Compliance filings with all federal, state, county, city and local agencies as to business license renewal, etc.
- Payroll processing
- Foreign transactions reporting as to FBAR, 114, AND 8938

323-574-4818
Fax:323-954-1371
mehrdadprto@earthlink.net

با حضور در 08 و استفاده از 08
نه! گم می شوید و نه! گم می کنید
08 مرکز اطلاعات ایرانیان
برای دسترسی به مشاغل ایرانی
سراسر آمریکا و کانادا
(818)9 08 08 08
(800)9 08 08 08
هفت روز هفته از 8 صبح تا 8 شب و 24 ساعته بر روی اینترنت
08Global.net

فصلنامه ره آورد
مطالعات ایران شناسی
ره آورد
فصلنامه آزاد اندیشان ایران
باسابقه‌ی ۳۵ سال انتشار در لس انجلس، کالیفرنیا
و گروه مشاوران از استادهای معروف ترین دانشگاه‌های دنیا
سردبیر: شعله شمس (شهباز)
Rahavard@Rahavard.com
www.Rahavard.com
۴۲۴-۲۷۳-۱۷۳۳

برای پیدا کردن
صاحبان مشاغل
و نیاز به داشتن اطلاعات از
مهمترین اتفاقات روز
در جامعه ایرانیان کالیفرنیا کافیست
با مرکز اطلاعات ایرانیان تماس
بگیرید:
818 9 08 08 08

Talai Tutor
مدرسه طلایی تقدیم میکند
آیا میدانستید:
آقای محمدرضا طلائی بنیانگذار تنها موسسه آموزشی که به زبان فارسی و انگلیسی دروس مرتبط با امتحان ایالتی برای اخذ گواهینامه اشتغال در رشته معاملات املاک را تدریس می نماید؟
و تا قبولی و اخذ لیسانس همراه شماست ؟
Mohammad R. Talai-Shahir
MBA . Broker . Realtor
DRE CA Lic. #: 01258023
TalaiTutor.org
818 . 614 . 4848

روزشمار تاریخ، فرهنگ و هنر ایران

۱۴ دسامبر تا ۲۰ دسامبر (۲۳ آذر تا ۲۹ آذر)

استفاده از این منبع برای کلیه همکاران رسانه‌ای با ذکر ماخذ آزاد است.

آدینه ۲۳ آذر / ۱۴ دسامبر

۱۳۳۶ خورشیدی (۱۹۵۷ میلادی)
تأسیس فروشگاه بزرگ فردوسی در تهران توسط یک شرکت آلمانی
۱۳۸۳ خورشیدی (۲۰۰۴ میلادی)
درگذشت غلامحسین غریب، شاعر، نویسنده و موسیقیدان- بنیادگذار انجمن خروس جنگی و بنیان گذار کنسرواتوار موسیقی ایران- یار نزدیک نیما یوشیج و مرتضی حنانه
۱۳۹۱ خورشیدی (۲۰۱۲ میلادی)
درگذشت جاهد جهانشاهی، نویسنده، مترجم و منتقد تاتر بر اثر ایست قلبی در تهران (درکه)
۱۳۹۳ خورشیدی (۲۰۱۴ میلادی)
درگذشت انوشیروان ارجمند، بازیگر ۷۳ ساله سینما و تلویزیون ایران به دلیل ایست قلبی در بیمارستان پارسیان در تهران. وی متولد مهر ۱۳۲۰ در زاهدان بود. وی در سریال‌های «امام علی»، «مختارنامه»، «روزی روزگاری»، و «پشت کوه‌های بلند» و همچنین در فیلم‌های «دوپل»، «قاعده بازی»، «صبحانه‌ای برای دو نفر»، و «محیا» ایفای نقش کرده بود.
۱۳۹۷ خورشیدی (۲۰۱۸ میلادی)
درگذشت ناصر رستگارنژاد شاعر و موسیقی دان در شمال کالیفرنیا (سن فرانسیسکو)

شنبه ۲۴ آذر / ۱۵ دسامبر

۱۳۳۹ خورشیدی (۱۹۶۰ میلادی)
باند جدید فرودگاه مهرآباد تهران آماده بهره برداری شد.

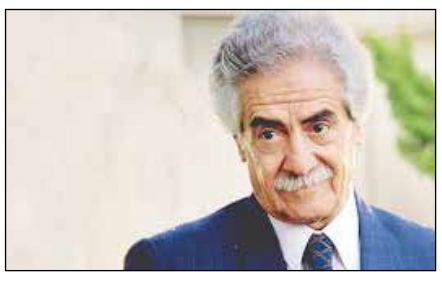

۱۳۸۷ خورشیدی (۲۰۰۸ میلادی)
درگذشت رضا ارحام صدر کمدین پرآوازه تاتر در سن ۸۵ سالگی در شهر اصفهان. وی متولد ۱۳۰۲ از محله با قلعه بخش ۴ اصفهان بود. وی فعالیت هنری خود را از سال ۱۳۲۶ و بازی در تاتر آغاز کرد. از فیلمهای او می‌توان به « شب نشینی در جهنم »، «علی واکسی»، «ستاره ای چشمک زد»، « جعفر خان از فرنگ برگشته « و غیره نام برد .
آثار تصویری زنده یاد ارحام صدر در شرکت کتاب موجودند

یکشنبه ۲۵ آذر / ۱۶ دسامبر

۱۳۲۴ خورشیدی (۱۹۴۵ میلادی)
زادروز عبدالکریم سروش
اکثرکتا بهای عبدالکریم سروش در شرکت کتاب موجودند
۱۳۴۲ خورشیدی (۱۹۶۳ میلادی)
حزب ایران نوین موجودیت خود را اعلام کرد
۱۳۵۱ خورشیدی (۱۹۷۲ میلادی)
کارخانه ذوب آهن ایران، تولید فولاد خود را آغاز کرد
۱۳۶۰ خورشیدی (۱۹۸۱ میلادی)
درگذشت نصرالله زرین پنجه - نوازنده و موسیقیدان
۱۳۸۲ خورشیدی (۲۰۰۳ میلادی)
درگذشت دکتر مصطفی هروی حقوقدان، نویسنده، و مولوی شناس
کتاب « مولوی متفکری که از نو باید شناخت « از انتشارات شرکت کتاب

دوشنبه ۲۶ آذر / ۱۷ دسامبر

۱۳۸۵ خورشیدی (۲۰۰۶ میلادی)
درگذشت فرخ غفاری، متولد ۱۳۰۰ در تهران، پژوهشگر، نویسنده و کارگردان قدیمی سینمای ایران و پایه گذار فیلم خانه ملی ایران در سن ۸۵ سالگی در پاریس.
از آثار او « جنوب شهر »، «شب قوزی»، «زنبورک» را می‌توان نام برد.

سه شنبه ۲۷ آذر / ۱۸ دسامبر

۱۳۱۴ خورشیدی (۱۹۳۵ میلادی)
زادروز پرویز دوایی - سینماشناس و منتقد فیلم
۱۳۷۵ خورشیدی (۱۹۹۶ میلادی)
درگذشت استاد محمدتقی دانش پژوه - محقق، کتابشناس و عضو فرهنگستان زبان و ادب فارسی
آثار زنده یاد استاد دانش پژوه در شرکت کتاب موجودند

چهارشنبه ۲۸ آذر / ۱۹ دسامبر

۱۳۱۶ خورشیدی (۱۹۳۷ میلادی)
زادروز ثریا قاسمی، بازیگر

۱۳۲۸ خورشیدی (۱۹۴۹ میلادی)
زادروز ناصر حجازی، بازیکن تیم ملی فوتبال ایران
۱۳۲۸ خورشیدی (۱۹۴۹ میلادی)
زادروز بیژن کامکار، هنرمند آوازه خوان، نوازنده و معلم موسیقی
۱۳۳۲ خورشیدی (۱۹۵۳ میلادی)
صدور فرمان انحلال مجلسین سنا و شورای ملی از جانب محمدرضاشاه پهلوی
۱۳۳۶ خورشیدی (۱۹۵۷ میلادی)
درگذشت ابوالحسن صبا - استاد موسیقی ایران
آثار مکتوب و صوتی زنده یاد استاد ابوالحسن صبا در شرکت کتاب موجودند
۱۳۶۸ خورشیدی (۱۹۸۹ میلادی)
درگذشت عباس یمینی شریف - نویسنده ادبیات کودکان
آثار زنده یاد عباس یمینی شریف در شرکت کتاب موجودند

پنجشنبه ۲۹ آذر / ۲۰ دسامبر

۱۳۲۳ خورشیدی (۱۹۴۴ میلادی)
درگذشت میرزا حسن رشدیه در قم در سن ۹۳ سالگی. وی متولد ۱۲۳۰ در تبریز بود.
۱۳۳۸ خورشیدی (۱۹۵۹ میلادی)
مراسم عقد و ازدواج محمدرضاشاه پهلوی و فرح دیبا برگزار شد
۱۳۴۸ خورشیدی (۱۹۶۹ میلادی)
تأسیس اولین سینما در شهر قم
۱۳۸۸ خورشیدی (۲۰۰۹ میلادی)
درگذشت آخوند حسینعلی منتظری، قائم مقام خمینی در اوایل انقلاب اسلامی و سپس مغضوب و برای بیش از دو دهه در حصر خانگی توسط رژیم جمهوری اسلامی
خاطرات منتظری در بیش از ۸۰۰ صفحه از انتشارات شرکت کتاب

طنز و خبر - نوشته شهروند ایرانشهر:

حکایات بازار بین الخبرین

خبر اول – علی خامنه ای رهبر جمهوری اسلامی، در سخنانی به مسئولان کشور هشدار داد که فریب زبان بازی دشمن را نخورند و مراقب باشند که دشمنی که از در بیرون شده، از پنجره وارد نشود. او گفت: آمریکایی‌ها ممکن است قصد ترفند داشته باشند تا برای سال ۹۷ اقداماتی علیه ایران انجام دهند اما در واقع برای سال ۹۸ نقشه کشیده باشند.

این دشمن خیالی آغا بالاخره مثه داستان دن کیشوت کار دستش میده و یه روزی پا منقل با یه تیکه ذغال جکسون داغ به فلان میره و بعدش میگه تحت شکنجه دشمن بوده، حالا از ما گفتن! آخه قربون اون ریش پشمکیت برم، دشمنی که از در بره و از پنجره بخواد بیاد تو خونه و زبون بازی هم بکنه، آقاگرگه تو داستان شنگول و منگوله نه آمریکا! درضمن انقدر خرافاتی نباش که اگر هر ده سال یه دفعه یه بلایی سرتون داره میاد رو گردن آمریکا بندازی! لابد ماجرای کوی دانشگاه ۱۳۷۸ و جنبش سبز ۱۳۸۸ هم تقصیر آمریکا بوده و سال ۱۳۹۸ هم گند دیگه ای می خوای بزنی و پیشاپیش گردن آمریکا میندازی ولی کورخوندی! همین امسال کارتون تمومه!

خبر دوم - شرکت ملی نفت چین سرمایه گذاری در میدان گازی پارس جنوبی را تحت فشار ایالات متحده متوقف کرد. این تصمیم پس از چهار دور مذاکره بین آمریکا و چین گرفته شد. شرکت ملی نفت چین قرار بود جایگزین شرکت فرانسوی توتال شود که چند ماه پیش به دلیل بازگشت تحریم های آمریکا، ایران را ترک کرد.

دیدی گفتم! همون هفته پیش که وزیر نفت جمهوری اسلامی اعلام کرد چینی ها جایگزین توتال شدن، گفتم به موقعش همچین زیر پاتونو خالی میکنن که نفهمین از کجا خوردین و چین و روسیه موقع حساس، آمریکا رو ترجیح میدن! حالا بهتون ثابت شد یا بیشتر باس بهتون فرو بره تا صدای سگتون درآد!

خبر سوم - هادی صادقی، معاون فرهنگی قوه قضائیه گفت: مردم نباید برای

اجرای حکم اعدام بابک زنجانی عجله کنند! او از اجرای حکم اعدام بابک زنجانی پس از بازگشت کامل اموال بیت‌المال خبر داد و گفت: بخشی از این اموال در خارج از کشور است و فعلا دسترسی به آن نداریم.

ببین معاونت جان، مردم هیچوقت عجله ای برای اعدام این بابا ندارن چون چه اعدام بشه و چه آزاد شه و چه اموالش برگرده و چه برنگرده، توفیری به حال ملت ایران نمیکنه و اونا باهاس کماکان دنبال یه لقمه نون بخور و نمیر صبح تا شب بدون. حالا اگه بخاطر پولاش نمیخواین اعدامش کنین دیگه لطفا چیزشعر تلاوت نفرمایید!

خبر چهارم - برایان هوک، نماینده ویژه امور ایران در وزارت امور خارجه آمریکا اعلام کرد: ایالات متحده موضوع لغو اجازه اقامت بستگان مقامات ارشد جمهوری اسلامی در خاک آن کشور را در دست بررسی دارد.

آخیش جیگرم حال اومد! حالا یه کم شما دیوثا استرس بکشین که آیا قراره با تیپا سوتتون کنن بیرون یا اول ترتیبتونو بدن بعد بیرونتون کنن! حالا میفهمین تخمی تخمی اومدن به آمریکا و خرج کردن بیت المال مردم ایران هم میتونه عواقب جدی داشته باشه!

Walk-Ins Are Welcome
Professional Nail Care and Waxing for Men and Women
با مدیریت بنی
(310) 312-5657
Mon-Sat: 9:30am-7:00pm
Sunday: 10:30am-5:30pm
1411 A WESTWOOD BLVD
LOS ANGELES CA 90024

WESTSIDE MEDICAL PHARMACY
در قلب
پرشین اسکوئر (Persian Square)
جنب فروشگاه راس (ROSS) و عطاری

- تحویل رایگان به منازل و محل کار
- پذیرش نسخه‌های ترکیبی و هورمون‌های طبیعی
- انواع ویتامین‌ها و داروهای گیاهی

(310)441-1200
Fax: (310)441-1220
1360 Westwood Blvd., #C, Los Angeles, CA 90024

آن کاو تنهاست
آن کاو تنهاست رازآلوده نیز هست
هماره استاده در مسیرِ تصاویر،
و در آفرینش و نطفه نَشانی‌اش
حتا سایه‌ها هُرمشان را ترسیم می‌کنند.
تمامی سطوح را در خود می‌پوشاند.
فکور و سرشار و آینده نگر.
چیره بر هلاکِ هر چه انسانی‌ست.
مایه می‌بخشد و بارور می‌کند.
به نشانی زمینِ آغازین را در می‌یابد
در هیأتِ دیگرگونه‌اش
و پس، نه امر به مُردن دارد و نه داعیه‌ی شدن.
کمال خموشانه در او خیره می‌نگرد.
(310) 477-7477
(818) 9-080808
شرکت کتاب
www.ketab.com
12701 Van Nuys Blvd, Unit H, Pacoima CA 91331

یلوپیج ایرانیان شرکت کتاب
برای آگهی در یلوپیج ایرانیان شرکت کتاب
با ما تماس بگیرید
818.9.08 08 08

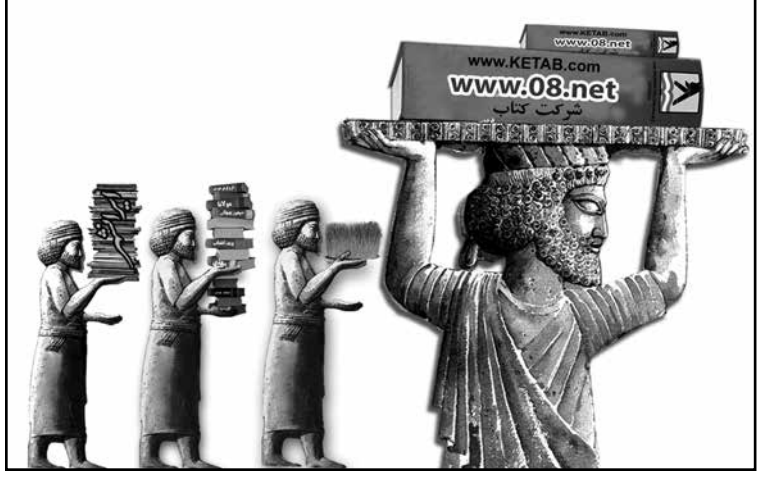

جدول و سرگرمی

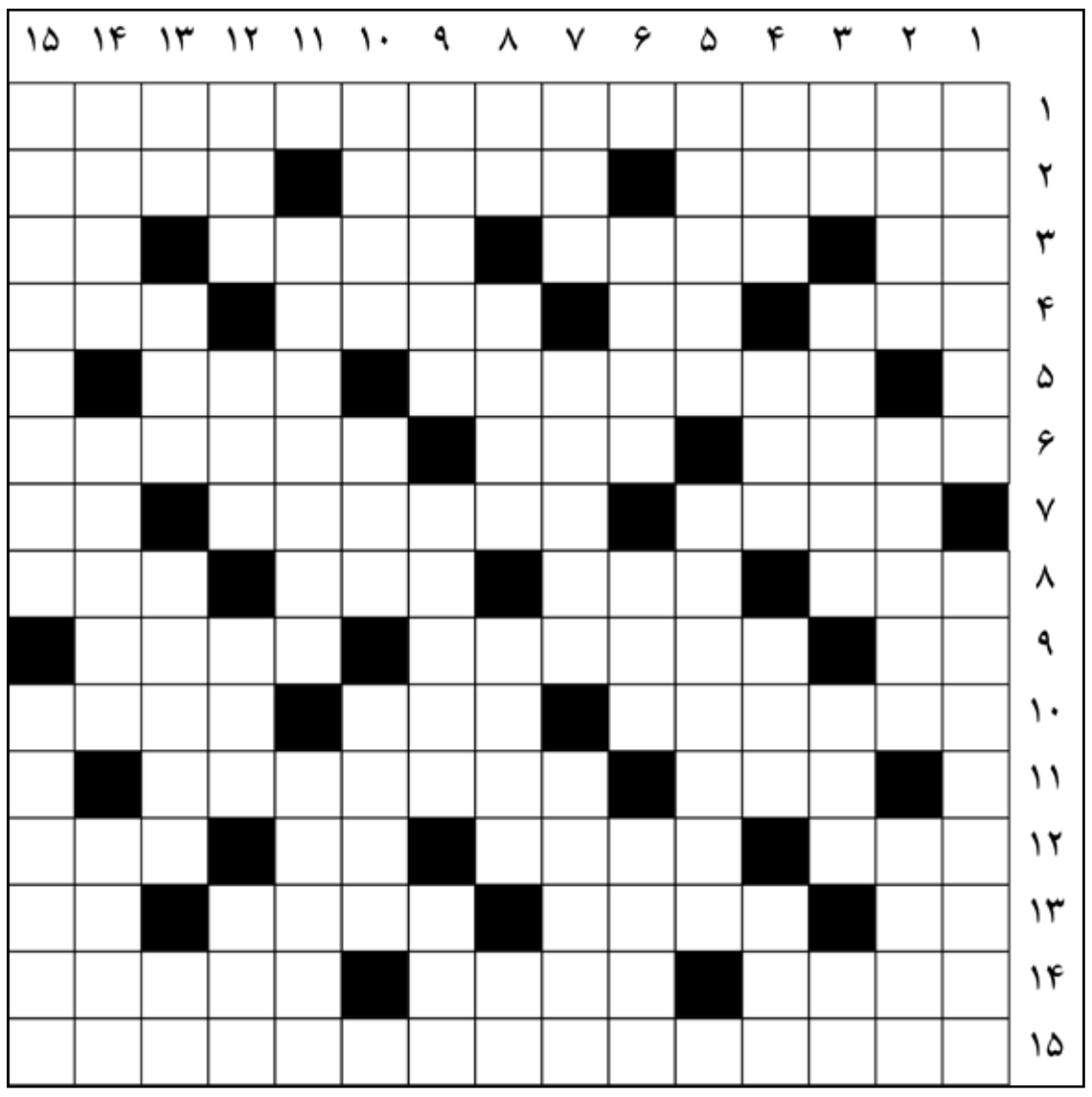

افقی:

۱- دروازه‌ای تاریخی در مدخل جنوب شرقی شهر قزوین

۲- ناکام- آقا و سرور- هیجان‌آور

۳- حرکت اسب در بازی شطرنج- اذیت کردن- قسمتی از گل- حرف نخست انگلیسی

٤- ظلم و جور- نوعی پیشوند فعل ماضی- جنس و متاع- از جهات اصلی

٥- سلسله‌ای در پادشاهی تاریخ ایران- چشمه

٦- از وسایل نظافت- پیاله آبخوری- تقویم

۷- نوعی شیرینی خامه‌ای- از کشورهای اروپایی به پایتختی بخارست- دشمن سخت

۸- مقصدش دریاست- از آن باران آید-مقابل مادگی- زور و توان

۹- حرف همراهی- به واسطه معادن غنی و نیز نفت یکی از ثروتمندترین ایالت‌های آمریکا محسوب می‌شود- پایتخت غنا

۱۰- گرامی داشتن- صدا زدن- محل سپرده گذاری پول

۱۱- حشره مزاحم- کسی که روضه خوانی کند

۱۲- شکستن و خرد کردن- صفت روباه- حرف دهن‌کجی- ذبح شتر

۱۳- گذرگاه خون- اهرم بزرگ- دندانساز- کارآگاه به دنبالش است!

١٤- وسیله اضافی احتیاطی- هوس زن باردار- یاران

۱۵- یکی از سرشناس‌ترین موزه‌های ایران است

عمودی:

۱- ترمومتر- از شهرهای استان تهران که تپه های تاریخی کیکاور درآنجاست

۲- وفات و درگذشت- جان‌ها و روان‌ها- کنایه از دوندگی بیهوده

۳- زدنی وراج!- رانده شده- سوغات گجرات- بوی پشم سوخته

٤- صوت و نغمه- نخست- از سازهای موسیقی- خون بها

٥- سخن‌گفتن زیر لب- از بیماری‌های خاص

٦- از پادشاهان تمدن بابل- بالای خانه- قفل چوبی قدیمی

۷- ماه- کمک رسان- فلاتی در آسیا

۸- عدد زوج یک رقمی- نویسنده بنام فرانسوی- جنب و بغل- نفس سوزناک

۹- ضرب شمشیر- همنشین- ضمیر مفعولی

۱۰- کج و ناراست- پرنده آش سردکن- یار و همدم

۱۱- نوعی غذای ایتالیایی- نوعی برنج

۱۲- کل و تمام- شیمی کربنی- خودپسندی و غرور- گونه و جنس

۱۳- راه میانبر!- زیان آوردن- همراه شواهد- از نت‌های موسیقی

١٤- از ماه‌های سال رومی- دریانورد- آزمند

۱۵- مرد اصیل و شریف- کارمند سفارتخانه

حل جدول شماره گذشته

مجلات جدول

عنوان - فانوس - چیستان - کلبه - کولاک

گلگشت کتیبه و ایرانشهر

در کیو مارکت

Q MARKET

مرکز تهیه انواع خواربار، میوه و سبزیجات تازه، گوشت، مرغ و ماهی

غذاهای خوشمزه خانگی و سبزیجات آماده طبخ، آجیل و خشکبار

CD، مطبوعات ایرانی و لوازم خانگی می باشد

(818) 345-4251

17261 Vanowen St, Van Nuys, CA 91406

"We Put Your Energy Into Excellence"

Investment Consultant

BUY SELL Business

For E2 Visa / Green Cards

Franchise

Ali Khosravi

Engineer, BS, MA, Realtor

CA, BRE# 01968694

(310) 967.9530

Email: alikrealtor@gmail.com

www.alikrealtor.com

مهندس علی خسروی

Beverly Hills - Los Angeles

مشاوره مجانی مشاور املاک

8562 Pico Blvd. Los Angeles / Beverly Hills 90035

Digitalcolor Beverly Hills

Posters / Banners Printing

Photography / Video

310-967-9530

Tapes to DVD Passport Photos

www.digitalcolorbh.com

Email: digital@digitalcolorbh.com

8562 West Pico Blvd. Los Angeles/ Beverly Hills 90035

دو اثر جدید از مهرانگیز کار

(310) 477-7477

(818) 9-080808

شرکت کتاب

www.ketab.net

12701 Van Nuys Blvd, Unit H, Pacoima CA 91331

مجموعه مقالات پروفسور امنون نتصر

در مجله شوفار نیویورک

در دو مجلد

با پشتیبانی مرکز امنون نتصر

ازانتشارات شرکت کتاب

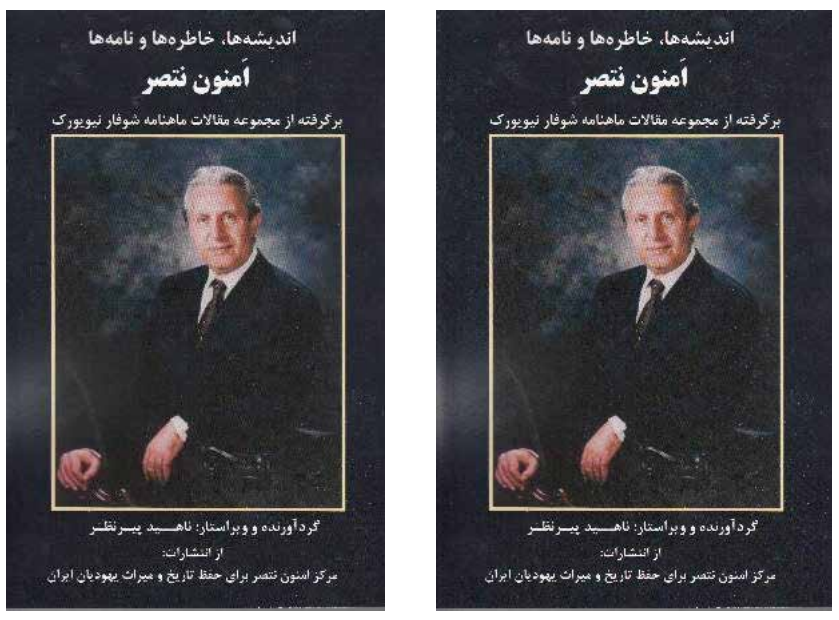

(310) 477-7477

(818) 9-080808

شرکت کتاب

www.ketab.net

12701 Van Nuys Blvd, Unit H, Pacoima CA 91331

همیشه و در همه جا آخرین اطلاعات درباره رویدادهای ایرانی را در
08Global.net/08event
دنبال کنید

Iranian Events 08Global.net

لطفا جهت اطلاع زمان، نحوه و مشخصات هر رویداد با برگزار کننده رویداد تماس داشته باشید. ایرانشهر در قبال محتوی و نحوه برگزاری رویدادها مسئولیتی ندارد.

رویدادهای هفته:
از آدینه ۱۴ دسامبر ۲۰۱۸

اطلاعات رویدادهای خود را از طریق ایمیل:
mojgana@ketab.com
جهت درج در این صفحه و ثبت در سایت رویدادهای ایرانیان ارسال فرمایید.

تهیه و تنظیم: مژگان انوشیروانی

شنبه ۲۲ دسامبر
شعبده بازی با شهروز
(800) 595-4849
Shahroozmystere.tix.com
Grandvision.org
Warner Grand Theatre
478 W 6th St., San Pedro, CA 90731

شنبه ۲۲ دسامبر
شب نشینی شب یلدا
(858) 673-7000
(760) 470-2629
Encinitas Community Center
1140 Oak Crest Park Eincinitas CA 92024

دوشنبه ۳۱ دسامبر
جشن باشکوه سال نو نصح
(310) 273-2400
(310) 271-8098
www.nessah.org
142 South Rexford Drive, Beverly Hills CA 90212

یکشنبه ۲۰ ژانویه
نمایشگاه کتاب لس آنجلس
با حضور نویسندگان - شاعران - مترجمان و اهالی کتاب
(310) 477- 7477
(818) 9 08 08 08
www.ketab.net
Flame Cultural Center
11330 Santa Monica Blvd Los Angeles CA 90025

ژانویه ۲۰۱۹
پخش مسابقات فوتبال جام ملتهای آسیا
(866) 477-4050
HealthMedia.TV
نخستین تلویزیون سلامتی ایرانی به مدیریت دکتر جعفر شجره تقدیم می کند

شرکت کتاب پیشگام در انتشار و فروش کتاب‌های دیجیتال

با استفاده از تکنولوژی
Google play
www.ketab.net

معرفی کتاب
معمای نفت و تغییر رژیم در ایران

« نقصِ قوانین سازمان سازمان ملل، سیاست و خود مختاری ابرقدرت ها»
تاراجگرانِ نفت در خلیج فارس

نویسنده: مایک رهبریان

در این کتاب ضمن پی بردن به حقایق و واقعیت های روشهای ظالمانه سیاسی، با تقسیم کنندگان جهان به عنوان غنائم جنگی و کشمکش‌های بعدی و پایه‌گذاریِ نادرستِ سازمانِ ملل و بیراهه کشاندَن آن آشناَ خواهید شَد.

برای تهیه کتاب با مراکز زیر تماس حاصل نمائید:
(310) 477-7477
(818) 9-080808
شرکت کتاب
www.ketab.net
12701 Van Nuys Blvd, Unit H, Pacoima CA 91331

Available at amazon
GET IT ON Google Play

معرفی از زبان خود دکتر در کتاب زبان خوراکی ها
من مترجم زبان خوراکی ها هستم

در صحنه این کتاب خوراکی های رنگارنگ خود را معرفی کرده. من سخنان آنها را برای شما ترجمه و تفسیر کردم. و در مقابل خوراکی ها نیز مرا به شما طوری شناسانده اند که احتیاجی به معرفی خود نمی بینم.

شناسایی من با زبان خوراکی ها تقریبا از سی سال پیش شروع می شود. در آن موقع من دستیار دانشکده طب و داروسازی بوده و در یکی از بیمارستان های بزرگ که وابسته به دانشگاه تهران بود خدمت میکردم.

در آنجا شاهد پیشامد مهمی بودم که شرح آن را گزنه در معرفی خود داده است. وقتی دیدم که یک گیاه خودرو و پیش پا افتاده چنین معجزه ای داشته و پای سیاه شده ای را که پزشکان تنها علاج آن را بریدن میدانستند، معالجه نموده و استادان و پزشکان را متعجب ساخته است. شروع به مطالعه در اطراف آن نمودم و با کمال تعجب مشاهده کردم که تمام خواص این گیاه را داروسازان سنتی ایران قبلا تجربه کرده و در کتاب های جدید و قدیم نوشته اند.

همین موضوع انگیزه من شده و من را بر آن داشت که تصمیم به احیای داروهای سنتی گرفته و به انتشار کتب مختلف از قبیل اعجاز خوراکی ها، اسرار خوراکی ها، خواب و خوراک، فرهنگ خوراکی ها، برنامه غذایی در سفر، و بالاخره این کتاب مبادرت کنم. امیدوارم باز هم بتوانم در این راه جلو تر رفته و با انتشار سایر مجلدات زبان خوراکی ها این خدمت را کامل نمایم

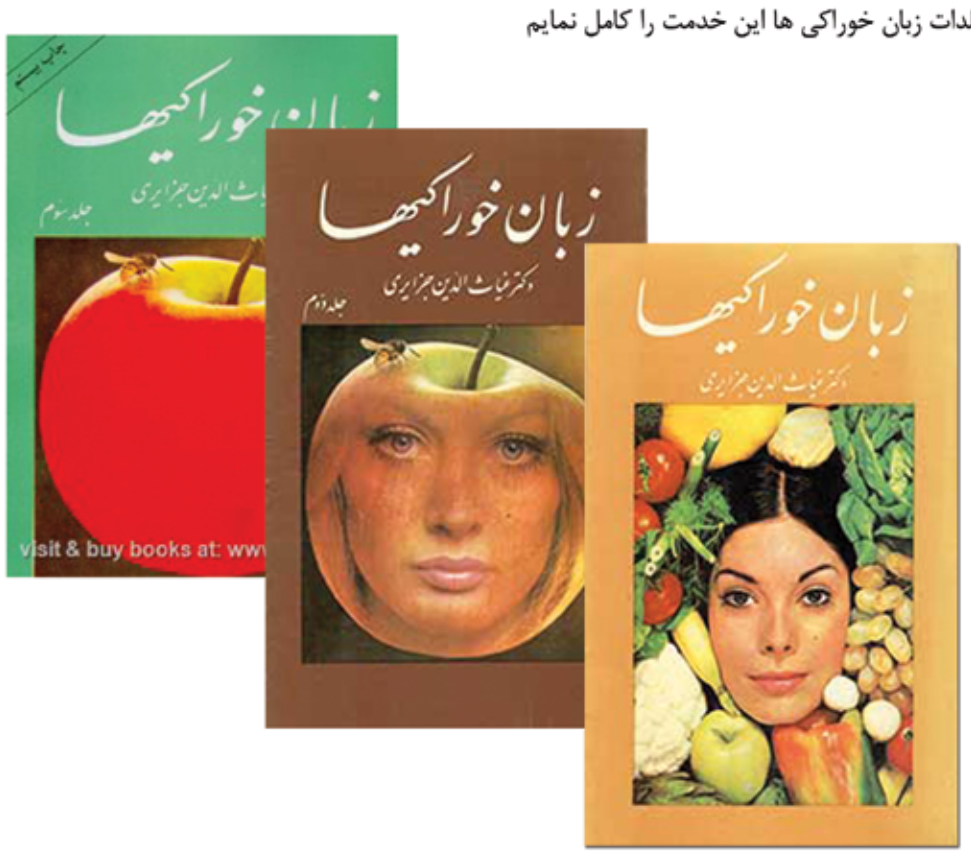

خرید از طریق تلفن و آن لاین
(310) 477-7477
(818) 9-080808
شرکت کتاب
www.ketab.net
12701 Van Nuys Blvd, Unit H, Pacoima CA 91331

ایرانشهر 146

رایگان
FREE
در جنوب کالیفرنیا

هفته نامه خبری، فرهنگی، سیاسی ایرانشهر - سال بیست و سوم - شماره ۱۴۶ - آدینه ۱۴ دسامبر ۲۰۱۸

IRANSHAHR WEEKLY NEWSPAPER - YEAR:23 - NO: 146 - DECEMBER, 14 , 2018 www.iranshahrnewsagency.com

درکانون خبر:

پال رایان سیستم شمارش رای در کالیفرنیا را دچار اشکال خواند

پس از آن که پال رایان و نشریه واشنگتن پست، سیستم شمارش رای در کالیفرنیا را دچار اشکال خواندند، الکس پدیا که وظیفه نظارت بر انتخابات کالیفرنیا را به عهده دارد، آن را رد کرد و اینگونه انتقادها را بی‌مورد و ناشی از شکست نمایندگان جمهوریخواه خواند.

علت این اعتراض‌ها و انتقادها ناشی از مشکلات طبقه‌بندی در سامانه انتخابات است زیرا هنگامی که نوشته می‌شود ۱۰۰ درصد حوزه‌ها شمارش شده ولی تنها ۴۳ درصد رای‌ها خوانده شده است و به مرور رای‌ها شمارش می‌شود و نتیجه انتخابات تغیر می‌کند گونه‌ای از بی‌اعتمادی را در جامعه رقم می‌زند، زیرا رای‌های غیابی نیز بخشی از رای‌ها هستند که در کالیفرنیا ۵/۲ میلیون رای با پست فرستاده شده است و باید تنها اشاره می‌شد که ۱۰۰ درصد رای‌های حضوری شمرده شده است. در انتخابات میان دوره‌ای، تنها ٦ جمهوریخواه توانستند کرسی خود در کنگره را حفظ کنند.

سه لایحه برای مجلس ایالتی کالیفرنیا

کوین مک کارتی نماینده مجلس ایالتی کالیفرنیا سه لایحه را به مجلس ارائه کرده که احتمال تصویب آن در سال ۲۰۱۹ قطعی به نظر می‌رسد و به موجب آن نه تنها بودجه مهد کودک‌ها و کودکستان‌های دولتی در مناطق کم درآمد و فقیرنشین افزایش می‌یابد که کودکان ٤ ساله را می‌پذیرند، این پذیرش شامل کودکان ۳ ساله نیز خواهد بود و به سبب نیاز به افزایش ۵۰۰ میلیون دلاری بودجه برای لایحه AB۱۲۴ برای ساختن کلاس‌های بیشتر، در سال ۲۰۲۰ ناگزیر به تصویب لایحه فروش اوراق قرضه دولتی خواهد بود. لایحه AB۱۲۵ نیز به افزایش حقوق آموزگاران و مربی‌های کودکستان و مهد کودک خواهد پرداخت تا افراد با کیفیت بهتر و بالاتر را جذب نماید.

آخرین بررسی‌های پژوهشی نشان می‌دهد که کودکانی که از سن ۳ یا ٤ سالگی به مهد کودک و کودکستان می‌روند، آینده بهتری در دوران آموزش بزرگسال دارند و بهتر است این خدمت شامل همه کودکان شود.