# ایرانشهر 101

ای مرد، هر که باشی و از هر کجا بیایی، زیرا که می‌دانم خواهی آمد. من کوروش پسر کمبوجیه که این امپراتوری را برای پارسی‌ها بنا کردم تو به این پاره خاک که پیکر مرا در بر گرفته‌است رشک مبر...!!!

رایگان
FREE
در جنوب کالیفرنیا

بهای تکنسخه: جنوب کالیفرنیا: رایگان - شمال کالیفرنیا و سایر ایالت‌های آمریکا: $2.00

هفته نامه خبری، فرهنگی، سیاسی ایرانشهر - سال بیست و سوم - شماره ۱۰۱ - آدینه ۱۹ ژانویه ۲۰۱۸

IRANSHAHR WEEKLY NEWSPAPER - YEAR:23 - NO:101 - JAN, 19, 2018

www.iranshahrnewsagency.com



Iranshahr Classified
بخش نیازمندیهای ایرانشهر
گره گشـــای نیاز هـــر ایرانی
برای درج نیازمندیهای خود در ایرانشهر کاغذی و همچنین ایرانشهر بر روی اینترنت با 08 تماس بگیرید
08 (818) 9 08 08 08
08.net


صفحه ۷

با اشاره به بازرسی پلیس آلمان از خانه‌های مشکوک به جاسوسی برای ایران

# درخواست از FBI: جاسوسان حکومت ایران در آمریکا را بگیرید

گروهی از فعالان سیاسی ایرانی مقیم ایالات متحده آمریکا، با تهیه نامه‌ای خطاب به FBI (پلیس فدرال ایالات متحده)، خواهان برخورد با کسانی شده‌اند که در این نامه «جاسوسان» و «کارچاق‌کنان» جمهوری اسلامی، در ایالات متحده آمریکا، خوانده شده‌اند.

امضا کنندگان این نامه که نسخه‌ای از ترجمه فارسی آن در اختیار خبرگزاری ایرانشهر گذاشته شده است، با اشاره به عملیات ضد جاسوسی پلیس آلمان علیه وابستگان رژیم ایران در آن کشور، خواهان برخورد مشابه FBI با کسانی شده‌اند که به گفته آنها به صورت آشکارا برای منافع رژیم اسلامی در ایالات متحده فعالیت می‌کنند و مشخصا احتمال داد و ستد اطلاعاتی، مالی و همیاری‌های اجرایی با حکومت ایران را دارند.

در بخشی از این نامه آمده است: «دولت ایالات متحده تحریم‌های گسترده‌ای را علیه ارگان‌ها، افراد و عوامل نقض حقوق بشر و برنامه تسلیحاتی جمهوری اسلامی برقرار کرده است، رییس جمهوری ایالات متحده مشخصا از مردم معترض ایرانی در خیابان‌های ایران پشتیبانی نموده است و دستگاه‌های اطلاعاتی آمریکا از نقش مخرب جمهوری اسلامی چه به صورت شبه نظامی در خاورمیانه و چه به صورت سایبری در داخل خاک سرزمین اصلی، علیه منافع ایالات متحده آمریکا گزارش داده‌اند، با این حال گروهی از وابستگان حکومت اسلامی ایران، در دانشگاه‌ها، دستگاه‌های دولتی بنیادهای ظاهرا خیرانه و موسسات ایده پردازی آمریکا مشخصا و مستقیما در حال چانه‌زنی برای ملایان و تبادل پیدا و پنهان اطلاعات با دولت اسلامی در تهران‌هستند.»

این فعالان سیاسی در نامه خود به پلیس فدرال ایالات متحده که نسخه‌ای از آن نیز برای کاخ سفید ارسال شده است، گفته‌اند: «زمان آن رسیده است که سیاست آمریکا در حرف و عمل در قبال رژیم اسلامی یکسان شود و جاسوسان آنها در ایالات متحده مورد بازخواست قرار گیرند.»


در صفحات دیگر:

داستان «افسانه» را به صورت پاورقی در صفحه ۵ بخوانید

هشدار برای افزایش مرگ‌ومیر از فلو(سرماخوردگی)

کشیش جوان به جرم آزار جنسی بازداشت شد

جزییات بیشتر از مادر و پدر زندانبان

دادستانی کل لس آنجلس به جنگ شریف دپارتمان رفت

عبور درد سر ساز از مرز مکزیک برای یک دانشجو

تولید دو جنگ افزار هسته‌ای جدید در دستور کار آمریکا

آیا ترامپ به وعده های خود عمل کرده است؟


اخبار بیشتر را در خبرگزاری ایرانشهر دنبال کنید

# دکتر جهانگیر آموزگار درگذشت

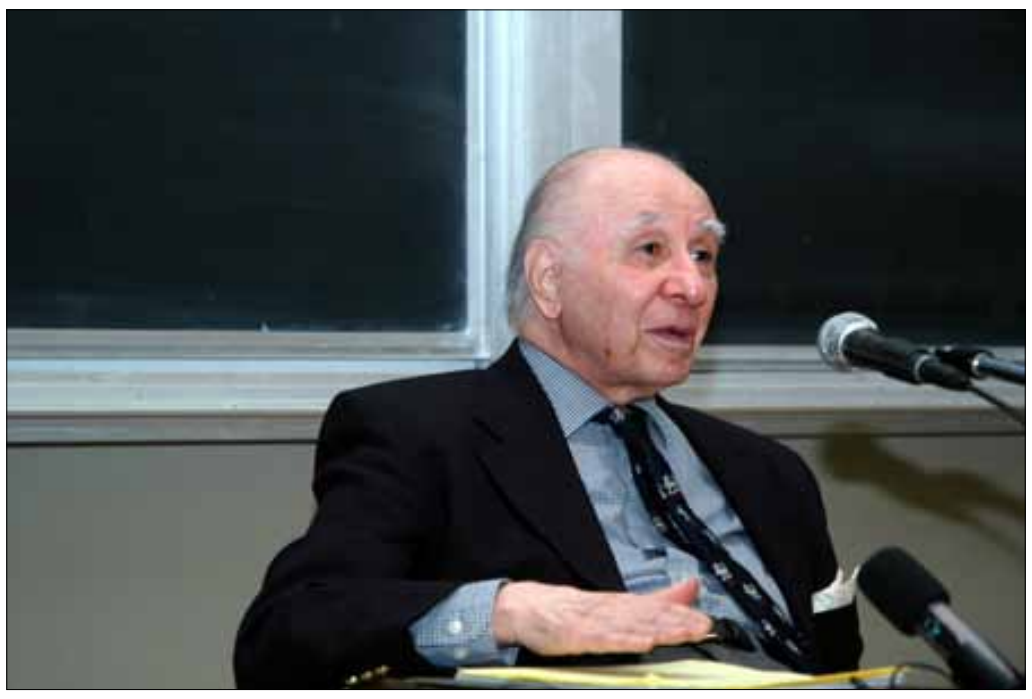

دکتر جهانگیر آموزگار وزیر اقتصاد و دارایی کابینه علی امینی در پیش از انقلاب و از بانیان سامانه رو به رشد اقتصاد ایران در آن دوره، سحرگاه۱۷ ژانویه ۲۰۱۸ و در سن ۹۸ سالگی در آمریکا دیده از جهان فرو بست.

شادروان جهانگیر آموزگار، فرزند بزرگ حبیب‌الله آموزگار و برادر بزرگ‌تر جمشید آموزگار بود. وی تحصیلات دبیرستانی خود را در تهران انجام داد و در دانشگاه تهران اقتصاد خواند. پس از مدتی کار در شهرداری تهران و وزارت دارایی، به آمریکا رفت و در دانشگاه کالیفرنیا، لس‌آنجلس(UCLA) فوق لیسانس و دکترای اقتصاد گرفت و مدتی نیز در همان دانشگاه به تدریس پرداخت.

در سال ۱۳۳۵ به ایران بازگشت و در ۱۳۴۰ در کابینه دکتر علی امینی به وزارت دارایی منصوب شد. در این دوره سامانه بانکداری مدرن ایران را طرح انداخت و خدمات شایانی به جذب سرمایه‌های بین المللی برای رونق اقتصاد نوپای ایران کرد.

شادروان آموزگار پس از فراغت از وزارت دارایی آن به آمریکا بازگشت و عضو هیأت اجرایی صندوق بین‌المللی پول شد و از معدود شخصیت‌های ایرانی بود که حتی احتمال ریاست بر این صندوق را داشت.

شادروان آموزگار و همسرش النور در سال ۲۰۱۱ میلادی نیز با اهدای مبلغ قابل توجهی، صندوق هنر معاصر ایران را در نگارخانه هنر فریر مؤسسه اسمیتسونین بنیان نهادند که امروزه میزبان بسیاری از هنرمندان داخل ایران و ایرانیان خارج از ایران است.

اخبار بیشتر از فعالیت‌ها و رویدادهای ایرانیان در آمریکا و دیگر کشورهای جهان را در خبرگزاری ایرانشهر به صورت آن لاین دنبال کنید:

www.iranshahrnewsagency.com


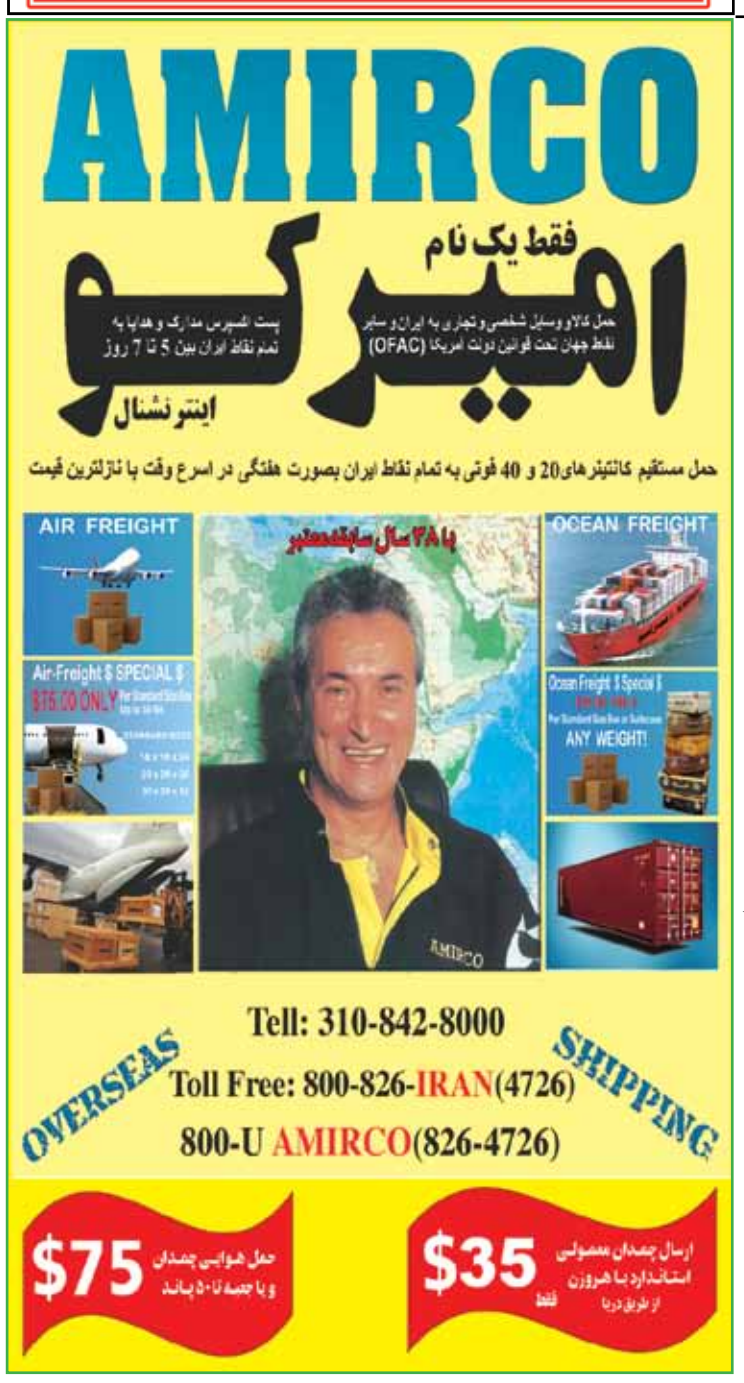

**تصویر هفته:** **اثر: ژاک فراست**

**به دلیل انتشار کتاب آتش و خشم درباره پرزیدنت ترامپ :**

## مایکل ولف

**روزنامه‌نگار و تفسیرگر تلویزیون و نویسنده کتاب آتش و خشم که موضوع آن علیه دونالد ترامپ و افشاگری درباره سیاست‌های کاخ سفید می‌باشد.**

**در کانون خبر:**

# عملیات ضد جاسوسی در آلمان: ده‌ها ایرانی در مظان اتهام

دادستانی فدرال آلمان رسما اعلام کرد که بامداد روز سه‌شنبه، ۱۶ ژانویه ۲۰۱۸ ، چندین محل کار و زندگی متعلق به گروهی از ایرانیان «مظنون به جاسوسی» را بازرسی کرده است. دولت آلمان اخیرا از اطلاعاتی درباره جاسوسی سازمان یافته جمهوری اسلامی در خاک آلمان پرده برداشته است.

دادستانی آلمان می‌گوید این بازرسی‌ها در چند محل در گوشه و کنار کشور آلمان انجام گرفته است. با این حال، به دلایل امنیتی محل آنها را افشا نکرده است. پیشتر، مجله فوکوس چاپ آلمان گزارش داده بود که این بازرسی‌ها در شهر برلین و همین طور در ایالات بادن وورتمبرگ، باواریا و راین وست‌فالیا انجام شده است.

به گفته دادستانی آلمان، هنوز کسی در این ارتباط دستگیر نشده‌است. با این حال ظن دست زدن به «اقدام جاسوسی» در این محل‌ها، دلیل بازرسی از آنها بوده و به برخی اتباع ایرانی تبار در خصوص عدم خروج از محدوده قانونی هشدار داده شده است.

در همین حال، خبرگزاری آلمان از گزارش‌هایی می‌گوید مبنی بر این که مظنونین، «اعضای سپاه قدس» سپاه پاسداران جمهوری اسلامی هستند و اهدافی فراتر از اقدامات جاسوسی در برنامه‌های آنها بوده است. اقداماتی که اگرچه آلمانی‌ها از آن یاد نکرده اند اما با توجه به وظیفه سپاه قدس، می‌تواند طراحی اقدامات تروریستی و خرابکارانه بوده باشد.

در همین زمینه سخنگوی دادستانی آلمان به خبرگزاری آسوشیتدپرس گفته: «به اعتقاد ما مظنونین به خواسته یک واحد اطلاعاتی مرتبط با ایران از افراد و نهادهایی در کشور آلمان جاسوسی می‌کردند.» این اظهار نظر تایید کننده اخباری است که پیشتر در خصوص جاسوسی از اتباع و شهروندان اسرائیلی ساکن آلمان، توسط نیروهای مزدور جمهوری اسلامی در آلمان منتشر شده بود.

# فهرست تحریم‌شدگان از سوی ایالات متحده در ماه ژانویه ۲۰۱۸

وزارت خزانه داری آمریکا روز جمعه ۱۲ ژانویه ۲۰۱۸ لیستی از ۱۴ فرد حقیقی و حقوقی را منتشر کرد که به جرم فعالیت های ناقض حقوق بشر، مشارکت در سرکوب مردم ایران و نقض آزادی‌های اولیه آنان و همچنین تلاش برای نقض تحریم های ایالات متحده علیه برنامه‌های موشکی و تسلیحاتی رژیم ایران، در فهرست تحریم قرار گرفته اند.

تبلیغات در خبرگزاری ایرانشهر

فهرست کامل تحریم شدگان بوسیله وزارت خزانه داری امریکا:

۱-صادق املی لاریجانی - رییس قوه قضاییه

۲-زندان رجایی شهر کرج و رییس آن - غلامرضا ضیایی

۳-بخش نیروهای جنگی الکترونیکی و سایبری سپاه پاسداران

۴-مرکز ملی فضای مجازی و شورای عالی فضای مجازی - در حال حاضر ابوالحسن فیروز آبادی ریاست آنها را بر عهده دارد.

۵-شرکت مخابرات موج سبز که در کشور مالزی فعالیت می کند و رییس آن مرتضی رضوی

در خصوص شرکت موج سبز پیشتر علیرضا جلالی در ایالات متحده بازداشت شده است و نیز یک متهم دیگر به نام نگار قدس کنی در استرالیا در بازداشت است که ایالات متحده خواهان استداد وی برای رسیدگی به اتهامات وارده است.

۶-شرکت پشتیبانی و بازسازی هلیکوپتر( بالگرد) ایران و هم چنین شرکت صنایع هواپیمایی ایران

۷-شی یوها Shi Yuhua بازرگان شهروند چین کمونیست برای فروش لوازم الکترونیک به صنایع الکترونیک شیراز

۸-مجموعه ای از افراد و موسسات و صنایع مستقر در جمهوری اسلامی ایران و چین کمونیست شامل:

۹- شرکت پردازان سیستم نماد آرمان ( پسنا)

۱۰- شرکت چینی Bochuang Ceramic, Inc.

شایان ذکر است اقای Zhu Yuequn از مسئولین شرکت Bochuang است که فعالیت اقتصادی مشکوکی با رژیم اسلامی در ایران را هدایت می‌کند.

مجلات جدول
عنوان - فانوس - چیستان - کلبه - کولاک
گلگشت کتیبه و ایرانشهر(مرکزپخش شرکت کتاب)
در سوپرمارکت توچال
در قلب وست وود Persian Square
TOCHAL MARKET
توچال
مارکت
مرکز انواع مواد غذائی
توچال مارکت در شعبه وست وود بلوار
مرکز تهیه انواع خواربار، میوه و سبزیجات تازه، گوشت، مرغ و ماهی
غذاهای خوشمزه خانگی و سبزیجات آماده طبخ، آجیل و خشکبار
CD، مطبوعات ایرانی و لوازم خانگی می باشد
(310) 441-1041
1418 Westwood Blvd., Los Angeles, CA 90024

تصادف ، اتفاق ناخوشایندی است!ولی
با راهنمایی های سی بی اس آتو بادی می توان عواقب تصادف را کنترل کرد
و ضرر و زیان را به کمترین میزان ممکن رساند

س بی اس آتو بادی با بیش از ۳۷ سال حضور مداوم در این کار و شناخت همه ریزه کاری های این کار در خدمت شما برای آن که شما بتوانید ضرر و زیان تصادف ناخواسته را کنترل کنید.
818.765.5300
Fax:818.255.6655
6750 Lankershim Blvd., North Hollywood CA 91606
بهتر است پیش از تماس با بخش خسارت شرکت بیمه خود ویا تکمیل اپ شرکت بیمه
ابتدا با مسئولین سی بی اس مشورت کنید

گنجینه شاهکارهای فرهنگ و هنر ایران
به نویسندگی و کارگردانی امیر صبوری
در قالب لوح فشرده، دیوان حافظ به خط استاد رسول مرادی و نگارگری استاد فرشچیان و کتاب سلطان سریر صبح خیزان اثر استاد اسرافیل شیرچی است
چاپ تازه‌ترین کتاب استاد فرشچیان نزدیک چهار سال طول کشیده است
چراکه هر اندازه کار هنری غنی‌تر باشد، کار ناشر سخت‌تر خواهد شد.

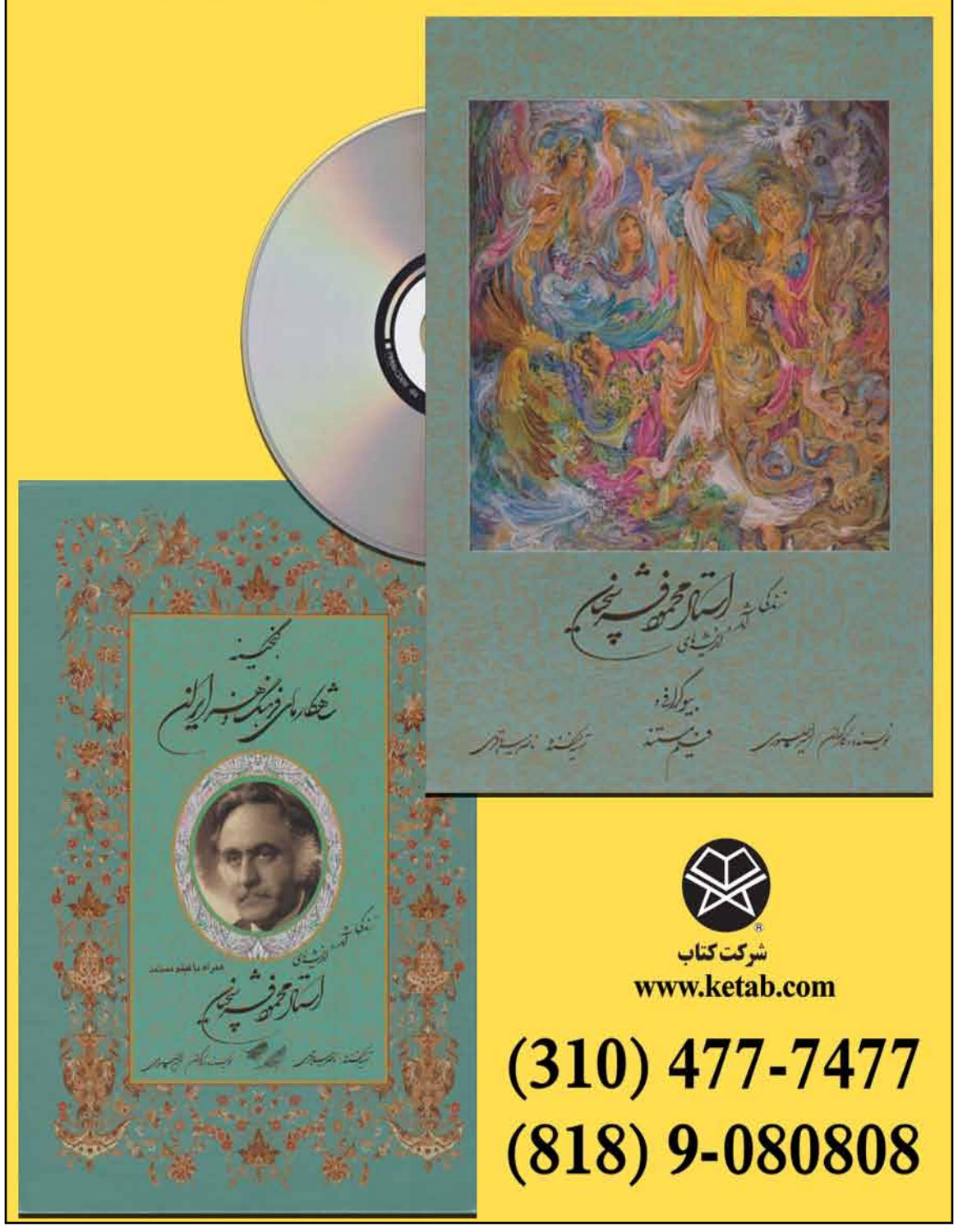

شرکت کتاب
www.ketab.com
(310) 477-7477
(818) 9-080808

در کانون خبر:

# هشدار وزارت خارجه امریکا به شهروندان درباره سفر به ایران

وزارت خارجه ایالات متحده در تازه ترین دستورالعمل برای شهروندان آمریکایی، ضمن قرار دادن مجدد نام ایران در میان کشورهای پر خطر، از آمریکایی‌ها خواسته از سفر به ایران خودداری کنند.

در دستورالعمل جدیدی وزارت خارجه کهاخیرا صادر شد، نام ایران در میان ده کشور به عنوان «مناطق جنگی» و دسته چهارم در نظر گرفته شده‌است. دیگر کشورها علاوه بر ایران در این فهرست، عراق، سوریه، یمن، افغانستان، لیبی، آفریقای مرکزی، مالی، سومالی، سودان جنوبی و کره شمالی هستند.

ایالات متحده از زمان گروگانگیری دیپلمات‌های آمریکایی در تهران در سال ۱۳۵۸، روابط دیپلماتیک خود را با ایران قطع کرد و هر چند در چهار دهه اخیر روابط و مذاکرات محدودی از جمله پرونده هسته‌ای بوده، اما هرگز به روابط دیپلماتیک عادی منتهی نشده است.

آمریکا پیشتر ایران را در دسته سوم قرار می‌داد که از شهروندان آمریکایی می‌خواست درباره سفر به این کشورها تجدیدنظر کنند. از زمان بازداشت شهروندان آمریکایی تبار، در ایران، وزارت خارجه آمریکا درباره هرگونه سفر افراد دو تابعیتی هشدار داده بود.

اما غیر از ایران که در دسته چهار قرار گرفته، قرار گرفتن نام ترکیه در دسته سوم با واکنش آنکارا روبرو شد.

در دستورالعمل جدید ترکیه در کنار روسیه، ونزوئلا، پاکستان، سودان، گواتمالا و کوبا قرار گرفته و از شهروندان آمریکایی خواسته شده که در سفر خود به کشورهای مذکور، بازنگری کنند.

آمریکا اعلام کرده، وجود خطر حملات تروریستی و بازداشت خودسرانه افراد تحت وضعیت اضطراری فعلی در ترکیه موجب نگرانی است و به شهروندان برای سفر به این کشور هشدار داده است.

قرار دادن ترکیه، در این فهرست موجب نارضایتی آنکارا شده طوریکه وزارت خارجه ترکیه در بیانیه ای اقدام به مقابله به مثل کرد و از شهروندان خود خواست به آمریکا به دلیل حملات تروریستی و اقدامات خشونت بار در این کشور سفر نکنند.

اما در دسته دوم، وزارت خارجه آمریکا همچنین کرانه‌باختری و نوار غزه در اسرائیل را به همراه کشورهای بزرگ اروپایی مانند بریتانیا، فرانسه و آلمان در دسته دوم جا داده که در آنها احتمال وقوع حمله تروریستی یا درگیری مسلحانه است و از شهروندان خواسته از سفرهای غیرضروری خودداری کنند.

این دستور العمل همچنان نگرانی عمیق دولت ایالات متحده را از اقدامات غیر قابل پیشبینی حکومت اسلامی در ایران در خصوص شهروندان ایرانی‌آمریکایی گوشزد کرده و یادآوری می‌کند که مطابق قوانین داخلی ایران، تابعیت دوگانه به رسمیت شناخته نمی‌شود و آمریکا نمی‌تواند از شهروندان خود در ایران حمایت حقوقی کند.

# آیا ترامپ به وعده های خود عمل کرده است؟ از دیوار ترامپ تا پاره کردن برجام

۲۰ ژانویه سال گذشته دونالد ترامپ بعد از مراسم سوگند رسما فعالیت خود را به عنوان چهل و پنجمین رئیس جمهوری ایالات متحده آمریکا آغاز کرد. خبرگزاری آسوشیتدپرس در آستانه یکسالگی دولت پرزیدنت ترامپ در گزارشی مشروح، نوشته است که رئیس جمهوری آمریکا توانسته بخش مهمی از وعده های انتخاباتی خود را در سال اول اجرا کند و برخی از آنها را نیز تا حد زیادی به پیش ببرد.

در این گزارش آمده: پرزیدنت دونالد ترامپ اغلب در اظهار نظرهایش می گوید که او بیش از روسای جمهوری قبلی در سال اول، کار کرده است. واقعیت این است که شاید او در برخی از وعده‌هایش مثل جایگزینی بیمه همگانی موسوم به اوباماکر ناکام ماند اما توانسته برخی از وعده‌های مهم خود مثل اصلاح قانون مالیاتی، تغییر موقعیت آمریکا در عرضه جهانی و تغییراتی در پذیرش مهاجران به آمریکا عمل کند.

پرزیدنت ترامپ بعد از یکسال، نتوانسته به دیوار مرزی با مکزیک که وعده داده بود، چندان نزدیک شود و یا اینکه به رغم وعده‌ها برای جایگزینی بیمه درمانی اوباما، با اینکه حزب او از اکثریت در کنگره برخوردار است، اما عملا راهی نبرد و همچنان اوباماکر اجرا می‌شود.

اما آنسو، موفقیت هایی نیز دولت ترامپ داشت. از جمله توانست بعد از بیش از سه دهه قانون مالیاتی آمریکا را همانطور که وعده داده بود، پیش از شروع سال جدید از کنگره به تصویب برساند. او یک صندلی خالی دیوان عالی آمریکا را با کاندیدای خود پر کرد و دهها قاضی فدرال را به سنا معرفی کرد. از سوی دیگر او توانست همانطور که وعده داده بود توافق های بین المللی را به سمت جدیدی ببرد؛ از توافق پاریس خارج شد، توافق هسته ای ایران را زیر بررسی نگه دارد و درباره توافق اقتصادی با مکزیک و کانادا همچنان مذاکره کند.

اما شش وعده عملی شده رییس جمهوری به این شرح است:

۱- اصلاح قانون مالیاتی و کاهش میزان مالیاتها عمده ترین موفقیت رئیس جمهوری و حزب حاکم است.

۲- دومین پیروزی آقای ترامپ نامزد کردن نیل گورساچ به جای آنتونین اسکالیا در دیوان عالی فدرال و تایید سنا بود.

۳- سومین اقدام آقای ترامپ لغو شماری از فرمانهای اجرائی ریاست جمهوری اوباما از جمله منع حفاری برای نفت در آلاسکا و احداث خط لوله «کی استون» بود.

۴- منع سفر شهروندان ۷ کشور از جمله ایران به آمریکا با انگیزه تامین امنیت کشور، چهارمین اقدام پرزیدنت ترامپ بود.

۵- اقدام پرسرو صدای دیگر رئیس جمهوری آمریکا در اعلام اورشلیم به عنوان پایتخت اسرائیل بود که پس از ۲۲ سال تصمیم کنگره را اجرایی کرد.

۶- خروج آمریکا از پیمان آب و هوائی پاریس از جمله اقدامهای دیگر آقای ترامپ بود.

# تولید دو جنگ افزار هسته‌ای جدید در دستور کار آمریکا

وزارت دفاع آمریکا برای تولید دو جنگ افزار هسته ای جدید برنامه ریزی می کند .

به گزارش وال استریت جورنال، یکی از این دو جنگ افزار،کلاهکی است با «قدرت تخریبی پائین» که با موشک بالستیک قاره پیمای اتمی و سری ترایدنت قابل حمل خواهد بود. موشک ترایدنت در زیردریائی های نیروی دریائی آمریکا مورد استفاده است.جنگ افزار دیگر، یک موشک کروز مجهز به کلاهک هسته ای است و در دریا به کار گرفته خواهد شد.

هدف پنتاگون در این برنامه از سرگرفتن سامانه موشکی و هسته ای است که در سال ۲۰۱۰ کنار گذاشته شده بود. سال گذشته پرزیدنت ترامپ از «واحد بازنگری موضع هسته ای پنتاگون» خواسته بود در زمینه تولید جنگ افزارهای هسته ای جدید پیشنهادهائی ارائه کند.

هفته پیش هافینگتن پست نسخه ای از سند پنتاگون در این باره را منتشر کرد اما وزارت دفاع اعلام داشت آن نسخه هنوز تصمیم نهائی پنتاگون نیست.

تصمیم دولت ترامپ به تولید جنگ افزارهای هسته ای جدید واکنشی به برنامه تسلیحاتی روسیه و چین است. پنتاگون می گوید این دو کشورتولید جنگ افزارهای هسته ای را بخشی از استراتژی خود قرار داده اند.

در سند وزارت دفاع که وال استریت جورنال آن را منبع گزارش خود قرار داده، آمده است در حالی که آمریکا به کاستن از شمار و قدرت جنگ افزارهای هسته ای ادامه می دهد چین و روسیه در راستائی مخالف در حرکت هستند. بنابراین آمریکا باید بتواند به قابلیتهای تازه ای دست یابد که در صورت لزوم و چنانچه برنامه بازدارندگی جواب نداد به هدف های خود دست یابد. این برنامه برای آمادگی در مقابل احتمالات نامشخص تهیه می شود.

این درحالی است که آمریکا از جامعه جهانی می خواهد کره شمالی را برای دست برداشتن از برنامه موشک قاره پیما و تولید جنگ افزارهای هسته ای زیر فشار بگذارند.

وال استریت جورنال هزینه این برنامه را معادل ۶/۴ درصد کل بودجه پنتاگون می داند. این برنامه در حال حاضر ۲ تا ۳ در صد بودجه پنتاگون را شامل می شود.

# ایران، آتش بس روی بشکهٔ باروت

روزنامهٔ «فیگارو» چاپ پاریس در شمارهٔ اخیر خود مقاله‌ای تحت عنوان «ایران، آتش بس بر روی بشکهٔ باروت» که به ناآرامی‌های ایران اختصاص داردبه قلم «ران هاله‌وی»، نوشته است که از قرار تظاهرات ضدحکومتی که در بیش از نود شهر ایران و با شرکت دهها هزار نفر برگزار شد رو به آرامی موقت نهاده است، هر چند هیچ یک از مشکلاتی که منشاء اعتراضهای اخیر خیابانی در ایران بوده از میان نرفته و تنفر و انزجاری که محرک این اعتراض ها بوده رو به خاموشی نگذاشته است.

این مقاله تصریح می کند که عاملان اجتماعی اعتراض‌های اخیر ایران، توده‌های محرومی هستند که از این پس علیه حکومت مذهبی به پا خاسته‌اند. این اعتراض‌ها، ثمرهٔ کشوری است که اکثریت جمعیت ۸۰ میلیون نفری‌اش را جوانان زیر ۳۰ سال تشکیل می‌دهند؛ کشوری که در آن ۴۸ میلیون نفر دارای تلفن‌های همراه هوشمند هستند و شبکهٔ اجتماعی «تلگرام» ۴۰ میلیون نفر عضو دارد.

نویسندهٔ «فیگارو» در ادامه افزوده است که از طریق همین شبکهٔ اجتماعی «تلگرام» مردم ایران از جزئیات بودجهٔ سال آینده، از منابع هنگفتی که دولت قرار است در اختیار نهادهای روحانی و مذهبی و سپاه پاسداران بگذارد، آگاه شدند، آنهم در زمانی که دولت قصد دارد همزمان قیمت سوخت را افزایش دهد.

«فیگارو» تصریح می کند که دسترسی گستردهٔ مردم به ویژه طبقات فرودست جامعه به شبکه های اجتماعی چشم آنان را به روی واقعیت حکومت مذهبی ایران و فساد بنیادین آن باز کرده است. به گفتهٔ نویسندهٔ مقاله، همانند عاملان انقلاب فرانسه، مردم ایران امروز تنفر عمیقی نسبت به رهبران این کشور دارند و میان «اصلاح طلب» و «محافظه کار» نیز دیگر تمایزی قائل نمی شوند.

«ران هاله‌وی» در ادامه می افزاید که اعتراض‌های خیابانی ایران بنیادها و مشروعیت حکومت روحانیون این کشور را شدیداً به لرزه انداخته است و به تجربه می توان گفت که رژیمی که حقانیت یا مشروعیت اش اینچنین زیر سئوال برود در نهایت به رژیمی ضعیف و شکننده تبدیل خواهد شد، حتا اگر مقاومت و سرسختی بسیاری از خود نشان بدهد. «ران هاله‌وی» می‌افزاید تظاهرات و اعتراض‌های اخیر خیابانی در ایران تضادهای لاعلاج میان میراث کهن و غنی فرهنگی این کشور از یک طرف و جهالت و واپس ماندگی یک رژیم مذهبی و رهبران روحانی آن را، از طرف دیگر، برملا کرد. «ران هاله‌وی» اضافه می‌کند که تضادهای بنیادین میان جامعه و رژیم اسلامی ایران تنها به این حوزه محدود نمی‌شود. این تضادها در عین حال میان ثروت‌های سرشار اقتصادی کشور و نارکارآمدی و جهالت رهبران آن و همچنین میان ماجراجویی‌های منطقه ای جمهوری اسلامی و هزینه های گزاف آنها برای مردم ایران همچنان به قوت خود باقی است. بر همین اساس «ران هاله‌وی» تصریح می کند که آرامش کنونی جامعهٔ ایران، آتش بس روی بشکه باروت است.

کلینیک دندانپزشکی بورلی هیلز
Beverly Hills Specialty Dental Care
9301 Wilshire Blvd., Suite 407
Beverly Hills 90210
(310)278-3666
دکتر نیکول برخوردار
متخصص روت کانال از دانشگاه هاروارد
دکتر رحمت برخوردار
معالجه بیماری‌های لثه و ایمپلنت از دانشگاه پنسیلوانیا
دکتر نلیا برخوردار
دندانپزشکی عمومی از دانشگاه پاسیفیک

Baltic Plumber Construction
خدمات لوله‌کشی
به مدیریت ادی آوانسیان با ۳۰ سال سابقه در آمریکا
انجام کلیه لوله‌کشی‌های: Licensed & Bonded
● ساختمان‌های مسکونی، تجاری، آپارتمان‌ها و خانه‌های نوساز
● تعمیر، نصب و تعویض تاسیسات حمام (توالت، دستشویی و آشپزخانه)
● تعویض لوله‌های فرسوده آب و فاضلاب
● لوله‌کشی گاز وشیرهای قطع گاز برای زلزله
● پیدا کردن شکستگی لوله‌های فاضلاب با آخرین دستگاه‌ها
● تعویض و تعمیر آبگرمکن
● علاقمند همکاری با شرکت‌های ساختمانی
(310)439-8016
(818)216-6405
www.PersianPlumber.com

Encino SMILE CENTER
دکتر جمشید آصف
جراح - دندانپزشک
متخصص در دندان پزشکی زیبایی و ایمپلنت
با بیش از بیست سال سابقه
عضو انجمن دندان پزشکان آمریکا
انجام کلیه خدمات دندانپزشکی
با همکاری متخصصین
با رعایت کامل و دقیق استرلیزاسیون
مشاوره اولیه رایگان مطب، روزهای یکشنبه پذیرای بیماران است.
(213)765-0004 (818)789-8823
1005 E. Washington Blvd. Los Angeles, CA 90021
16661 Ventura Blvd. Suite 401, Encino
encino-smile-center.com

اشتراک نسخه چاپی ایرانشهر
تنها نشریه‌ای که اخبار خارج از کشور و خبرهای ویژه که در سطح ایالت‌های مختلف اتفاق می‌افتد را به فارسی همراه با آخرین مقالات و دیدگاه‌های مختلف ایرانیان را در مورد مسائل سیاسی و اجتماعی منعکس می‌کند.
شش‌ماهه ۱۳۰ دلار
سالانه ۲۰۰ دلار داخل آمریکا
(310) 477-7477
(818) 9-080808
شرکت کتاب
www.ketab.com

ایرانشهر
خبری، سیاسی، اجتماعی و فرهنگی
نسخه چاپی خبرگزاری ایرانشهر
نخستین خبرگزاری ایرانیان برون مرز
www.iranshahrnewsagency.com
بنیانگذار و مدیر مسئول: بیژن خلیلی
سردبیر: دکتر مهدی آقازمانی
طراحی و نشر: شرکت کتاب
رویدادها: مرکز اطلاعات ایرانیان آمریکا (08 ایرانیان)
© Copyright 2017 Ketab Corp.
IRANSHAHR Media Group
Printed in: Los Angeles, CA, U.S.A
Paper printed version of:
IRANSHAHR NEWS AGENCY
The first news agency for Iranian abroad
Published by:
KETAB CORPORATION
Founder:
BIJAN KHALILI
Senior Editor-in-Chief:
MEHDI AGHAZAMANI Ph.D
KETAB CORPORATION since 1981
اشتراک شش ماه ۱۳۰ دلار و سالانه ۲۰۰ دلار با پست FIRST CLASS در خاک ایالات متحده آمریکا
Los Angeles, CA, USA
Tel: 818 9 08 08 08
fax:818 908 1457
www.08.net

درکانون خبر:

# هشدار برای افزایش مرگ‌ومیر از فلو (سرماخوردگی)

انتشار آمار مرگ و میر ناشی از آنفلوانزا در کالیفرنیا در هفته نخست ماه ژانویه ۲۰۱۸ نشان از همه‌گیر شدن این بیماری دارد.

این آمار نشان می‌دهد که تا روز ۶ ژانویه ۲۰۱۸، ۱۵ نفر در بیمارستان‌های کالیفرنیا در اثر بیماری آنفلوانزای H۳N۲ جان خود را از دست داده‌اند که در فاصله سنی ۴۲ تا ۶۵ ساله بوده‌اند.

این ویروس آنفلوانزا از ماه اکتبر تا کنون ۴۲ نفر را به کام مرگ کشیده است. کارشناسان بهداشت و درمان ماه‌های ابتلا و همه‌گیر شدن این بیماری را بین ماه‌های اکتبر تا ماه مه می‌دانند و بالاترین زمان را به ماه فوریه اختصاص می‌دهند.

از این روی هشدار ضروری را برای شستن دست‌ها و لمس نکردن ورودی‌های مراکز عمومی با دست برهنه تا جای ممکن مورد تاکید قرار می‌دهند.

# کشیش جوان به جرم آزار جنسی بازداشت شد

جرالدو کاستودیو جونیور ۳۰ ساله، کشیش جوان کلیسای Iglesias La Familia De Dios در اُونتاریوی کالیفرنیا به اتهام آزار جنسی کودکان و نوجوانان، روز یکشنبه گذشته پس از پایان مراسم دستگیر شد. او از سال ۲۰۱۲ تا ۲۰۱۵ بنابر شهادت ۲ زن جوان به پلیس، آنان را در دورانی که در سن نوجوانی ۱۴ و ۱۵ سالگی بوده‌اند برای چندین بار در محل کلیسا مورد دست درازی جنسی قرار داده است و روز سه شنبه در برابر قاضی برای تفهیم اتهام قرار گرفت. پدر این کشیش جوان، کشیش اصلی کلیساست و نقشی در این ماجرا نداشته و کشیش جوان تا سال ۲۰۱۱ به کالج می‌رفته و پس از بازگشت از کالج و به عهده گرفتن ارشاد نوجوانان اقدام به این گونه سوءاستفاده‌های جنسی نسبت به دختران نوجوان نموده است. او با ۳ میلیون دلار وثیقه زندانی است و پلیس از دیگر کسانی که مورد آزار قرار گرفته‌اند تقاضای همکاری نموده است.

# نخستین مناظره انتخاباتی فرمانداری کالیفرنیا برگزار شد

در نخستین مناظره انتخاباتی که در دانشگاه USC برای انتخابات فرمانداری کالیفرنیا در سال ۲۰۱۸ برگزار شد، تمامی رقبای گوین نیوسام، معاون فرماندار کالیفرنیا که هم اکنون پیشتاز این رقابت‌هاست، تلاش کردند او را و سیاست‌های او را مورد حمله و انتقاد قرار دادند.

در این دیدار، آنتونیو ویراگوسا رقیب نزدیک‌تر و دموکرات او که شهردار لوس‌آنجلس در گذشته بوده است و به سبب لاتین‌تبار بودن، از امتیاز بیشتری در دوران رای‌گیری برخوردار خواهد بود، سیاست تک پرداختی گوین نیوسام را مورد حمله قرار داد.

جان چیانگ، رئیس اداره خزانه‌داری کالیفرنیا و دیگر عضو دموکرات رقابت‌ها، که به آنتونیو ویراگوسا نزدیک‌تر است نیز گفت این نظام تک پرداختی درمانی می‌تواند کالیفرنیا را با ورشکستگی روبرو نماید.

تراویس اَلن نامزد جمهوری‌خواهان، نیوسام را در زمینه افزایش مالیات بنزین مورد حمله قرار داد و جان کاکس جمهوری‌خواه نیز از این که اتحادیه آموزگاران، نیوسام را حمایت می‌کنند انتقاد کرد و آن را سیاسی خواند.

# جزییات بیشتر از مادر و پدر زندانبان

شریف دپارتمان ریور ساید کانتی، جزئیات بیشتری را از دستگیری زن و شوهری که در شهر پریس، سال‌ها ۱۳ فرزند خود را با زنجیر به تخت بسته و با کمبود مواد خوراکی، رنجور و نحیف و به دور از اجتماع بزرگ کرده‌اند، به رسانه ها گزارش داد.

روز یکشنبه دختر ۱۷ ساله آن‌ها با گریختن از پنجره خانه، با تلفن به ۹۱۱، به شریف دپارتمان گفت که چگونه سال‌ها آن‌ها در زندان خانگی با کمترین مواد خوراکی با زنجیر شدن به تخت و مبل و اثاثیه مورد شکنجه و آزار قرار گرفته‌اند. این دختر به سبب ضعف تغذیه در ۱۷ سالگی مانند کودکان ۱۰ ساله بوده است.

دیوید اَلِن تورپین ۵۷ ساله و لوئیز آن تورپین ۴۹ ساله از سوی شریف دپارتمان دستگیر شدند و فرزندان آن‌ها که کوچکترین آن ۲ ساله و بزرگترین آن ۲۹ ساله بوده است در اختیار مقامات بهداشت و درمان و خدمات اجتماعی قرار گرفتند. ۷ نفر از آنها در سنین ۱۸ تا ۲۹ ساله بودند که از نظر جثه مانند کودکانی بودند که چهره‌شان پیر شده است.

# رابطه ای بین زلزله و سوپر مون نیست

آخرین مطالعات و پژوهش‌های زمین‌شناسی، این نظریه را که هنگامی که ماه شب چهارده، بزرگ و نورانی و نزدیک به زمین است، موجب زمین‌لرزه می‌شود را رد کرد و شماری از زمین‌لرزه‌های بزرگ کالیفرنیا را مورد مطالعه قرار داد.

در این پژوهش‌های زمین‌شناسی که از سوی اداره زمین شناسی و لرزه‌نگاری آمریکا انجام شده است، زمین لرزه‌های ۴۰۰ سال گذشته که با درجه بالای ۸ ریشتر بوده‌اند مورد مطالعه قرار گرفته‌اند، هیچگونه نشانی دیده نمی‌شود که ماه در آن روزها به طور کامل بوده است. گرچه جذر و مد دریاها و اقیانوس‌ها ارتباط مستقیم با نزدیک شدن و دور شدن ماه به کره زمین و در نتیجه اندازه ماه دارد، لیکن این مطالعه نشان نمی‌دهد که ماه کامل، موجب زمین لرزه باشد.

این مطالعه را سوزان هیو، زمین‌شناس و لرزه‌نگار مرکز زمین‌شناسی و لرزه‌نگاری آمریکا، رهبری کرده و کالیفرنیا به عنوان ایالتی با بیشترین گسل لرزه‌نگاری مورد مطالعه بوده است.

# انتقاد به حضور تونی مندوزا در کارزار جدید انتخاباتی

نمایندگان خانه نمایندگان و رهبر سنای کالیفرنیا نسبت به حضورسناتور تونی مندوزا در ساختمان مجلس در دورانی که به سبب اتهام‌های آزار و مزاحمت جنسی باید در مرخصی باشد، اظهار نگرانی کردند.

کوین دِ لئون، رئیس سنای کالیفرنیا گفت این که تونی مندوزا در سوم ژانویه، توافق کرد تا در دوران رسیدگی به پرونده‌اش، در مرخصی باشد، لیکن پس از آن روزها به دفترش مراجعه کرده تا طرح آگهی نیاز به کارآموز داوطلب را منتشر نماید، مورد انتقاد و نگرانی است.

کریستینا گارسیا، نماینده بل گاردن در خانه نمایندگان که رهبری رسیدگی به اتهامات جنسی را به عهده دارد گفت این شرم آورد است که مندوزا در حالی که در مرخصی است و از پول مالیات دهندگان حقوق می‌گیرد، همزمان از همان موقعیت و پول استفاده کرده تا برای انتخابات آینده خود تبلیغ نماید و کار آموز استخدام کند.

# دادستانی کل لس آنجلس به جنگ شریف دپارتمان رفت

جکی لِی‌سی، دادستان کل لس‌انجلس کانتی، دستور داد تا تحقیقات ویژه و همه جانبه‌ای در مورد افسران اداره شریف دپارتمان که پیشینهٔ خلاف و اشتباه کاری دارند نسبت به پرونده‌های جایی که در دست آن‌ها بوده آغاز شود، تا بار دیگر به آن‌ها رسیدگی شود که می‌تواند به بازنگری ۶۲۰۰۰ جرم بیانجامد.

این دستور جکی لِی‌سی پس از انتشار گزارش تحقیقاتی لس‌انجلس تایمز در مورد ۲۴ افسر اداره شریف دپارتمان در ماه گذشته، صادر شده است. این دستور دربرگیرنده پرونده تمامی افسرانی خواهد بود که در لیست محرمانه هستند، مسئولیت ۴۴۰۰ پرونده از سال ۲۰۰۰ تاکنون را در زمینه جنایی به عهده داشته‌اند و شیوه رسیدگی به پرونده و اشتباه‌کاری و کوتاهی در رسیدگی می‌توانسته به محکومیت و یا بزرگ شدن جرم فرد دستگیر شده بیانجامد. گرچه جیم مک دانل رئیس شریف دپارتمان لس‌انجلس مخالف آن است لیکن دستور دادستان اجرایی خواهد شد.

# عبور درد سر ساز از مرز مکزیک

یک دانشجوی رشته علوم کامپیوتر از دانشگاه UC San Diego که به طور اشتباهی از مرز آمریکا به مکزیک عبور کرده بود دستگیر و به زندان مهاجرت فرستاده شد. او که اُر یاکوبی نام دارد و اسرائیلی تبار است در ۵ سالگی همراه خانواده به آمریکا با داشتن ویزا وارد شده و هرگز آمریکا را ترک نکرده است. او یکی از ۸۰۰۰۰۰ نفری است که بنابر طرح DACA از سوی پرزیدنت اوباما اجازه ادامه تحصیل یافته بود و هنگامی که با دوستش با اتوموبیل، مرز را می‌گذراند اشتباه خود را متوجه می‌شوند و دیگر برای بازگشت دیر بوده است. رایان حکیم دوست او که رانندگی می‌کرده، از مشکل اقامتی او آگاه نبوده است.

پرادیپ خودسلا رئیس دانشگاه سن‌دیه‌گو در نامه‌ای درخواست آزادی او را نموده است و بنابر گفته وکیل او، کاملا هریس سناتور کالیفرنیا و اسکات پیترز نماینده دموکرات سن‌دیه‌گو در کنگره و تاد گلوریا نماینده ایالتی کالیفرنیا و برَد شرمن نماینده دموکرات لوس‌انجلس در پی آزادی او تلاش می‌کنند.

MICHAEL M. PARTO
AN ACCOUNTANCY CORPORATION
موسسه حسابداری و حسابرسی مایکل پرتو
حسابدار قسم خورده
- Preparation of tax returns for corporations, trusts, LLCs, partnerships, individuals and estates
- Full accounting
- Write-ups and Quick Books Advisory Services
- Consultations
- Employee buy-in
- Business valuations for closely held companies and sole proprietorships
- Audit Representations
- Compliance filings with all federal, state, county, city and local agencies as to business license renewal, etc.
- Payroll processing
- Foreign transactions reporting as to FBAR, 114, AND 8938

323-574-4818
Fax:323-954-1371
mehrdadprto@earthlink.net

عرصه‌نبرد:
چگونه می توان در جنگ جهانی علیه اسلام افراطی و متحدانش پیروز شد
ژنرال مایکل فلین (با همکاری مایکل لدین)
ترجمه: عرفان قانعی فرد
شرکت کتاب
www.ketab.com
(310) 477-7477
(818) 9-080808

فصلنامه ره آورد
مطالعات ایران شناسی
ره آورد
فصلنامه آزاد اندیشان ایران
باسابقه‌ی ۳۵ سال انتشار در لس انجلس، کالیفرنیا
و گروه مشاوران از استادهای معروف ترین دانشگاه های دنیا
سردبیر: شعله شمس (شهباز)
Rahavard@Rahavard.com
www.Rahavard.com
۴۲۴-۲۷۳-۱۷۳۳

برای پیدا کردن
صاحبان مشاغل
و نیاز به داشتن اطلاعات از
مهمترین اتفاقات روز
در جامعه ایرانیان کالیفرنیا کافیست
با مرکز اطلاعات ایرانیان تماس
بگیرید:
818 9 08 08 08

پاورقی:

# افسانه

## داستان بلند دنباله دار به قلم سیاوش صابر
## قسمت پنجم

**نویسنده این داستان بلند در ایران زندگی می‌کند و به خاطر شرایط اختناق در جمهوری اسلامی از افشای نام حقیقی او معذوریم، لذا این داستان با نام مستعار سیاوش صابر منتشر می‌گردد. اما حوادث آن بر مبنای رخدادهای حقیقی به رشته تحریر درآمده است.**

عباسی درحالیکه از پشت میزش بطرف در میومد گفت: بفرما بعد همدیگه رو بغل کردن و با تعارف عباسی احمد روی مبل نشست و عباسی هم روبروش روی مبل دیگری نشست و گفت:

خب چطوری مرد ستاره سهیل شدی ترو نمیبینم سری بما نمیزنی؟

احمد گفت: خیلی در گیرم کلاف کار از دستم در رفته

عباس گفت: حال هما چطوره؟

احمدگفت: هر روز داره بدتر میشه

عباسی گفت: هنوزم قبول نکرده شیمی درمون بشه؟

احمد گفت: نه فکر میکنه شیمی درمونی دیگه آخر خطه. میگه اگه قراره چند روز بعد از شیمی درمانی بمیرم ترجیح میدم همینجا تو رختخوابم و بمرگ طبیعی بمیرم.

عباسی گفت: هنوزم سعید از بیماری مادرش بی‌خبره؟

احمد گفت: آره میگه اگه بفهمه ممکنه تو روحیه‌اش اثر بزاره و درسشو تعطیل کنه. خصوصا که ترم آخره.

عباسی گفت: ولی من فکر میکنم مجبوری برخلاف میلش عمل کنی و بهش بگی چون اگه خدای نخواسته اتفاقی براش بیفته و بعد بفهمه تا آخر عمرش ترو نمی‌بخشه.

احمد گفت: علی الخصوص که همین حالاشم رابطه خوبی باهم نداریم.

عباسی گفت: میخوای من با هما صحبت کنم؟

احمد گفت: نه بزار من امروز آخرین اتمام حجتم و باهاش بکنم ببینم چی جواب میده؟

عباسی گفت: از قرار معلوم تو یه کار دیگه هم داشتی؟

احمد گفت: راستش من تازگی‌ها یه در گیری دیگه هم پیدا کردم که باید سر یه فرصت مفصل باهات صحبت کنم.

عباسی گفت: بیا یه شب مثل قدیما بریم بیرون...

احمد گفت: از خدامه شدیدا بهش نیاز دارم فقط بفکر یه ماموریت شمال واسه من باش.

عباسی گفت: باشه یه فکری براش میکنم.

احمدگفت: خب من دیگه برم که تو هم به کارات برسی و از جاش بلند شد وقتیکه داشت بطرف در میرفت عباسی گفت برنامه بیرون یادت نره.

احمد گفت امشب که نمیشه شاید فردا شب و خارج شد.

افسانه باچند تا ساک دستی وارد خونه شد سلام گفت ولی عالیه خانوم چنان تو فکر بود که متوجه ورود افسانه نشد

افسانه گفت کجایی توچه فکری؟

عالیه خانوم آهی کشید و گفت: مادرعلی تلفن زد گویا به خونه قبلی زنگ زده بود بهش گفتن ما از اونجا رفتیم زنگ زده به فرزانه و شماره اینجارو گرفته

افسانه گفت: حالا چی میگفت؟

عالیه خانوم گفت: از قرار معلوم بعد ازینکه زری ترو با احمد دید احتمال میداد که شاید شوهر کرده باشی و میخواست مطمئن بشه البته قبل ازینکه باینجا برسه کلی آه و ناله که ایکاش افسانه تو اون چندماه زندگیشون حامله شده بود و ما یه یادگاری از علی داشتیم و...

افسانه گفت: نفسش از جای گرم در میاد من یه عمری بچه رو بی پدر بزرگ کنم و بدبختی‌هاشو بکشم که خانوم میخواد یادگاری داشته باشه؟!!

و بعد جلو اومد یه پاکت و گذاشت جلوش و گفت اینم داروهات و بعد گوشی رو برداشت و به احمد زنگ زد و بعد از حال و احوال کردن پرسید که نهار میای؟

احمد گفت: تو نظرت چیه بیام؟

افسانه خندید و گفت: داری لاس میزنی این چه سئوالیه؟

احمد گفت: یه جواب کوتاه آره یانه؟

افسانه گفت: خب دیگه بگو چی درست کنم؟

احمد گفت: میرزاقاسمی بلدی؟

افسانه با اینکه بلد نبود گفت آره

احمد گفت: پس درست کن که اومدم و مکالمه رو قطع کرد.

عالیه خانوم که داشت حرفاشونو گوش میکرد گفت چی هوس کرده؟

افسانه گفت: هوس میرزا قاسمی کرده منهم به دروغ گفتم بلدم حالا چیکار کنم؟

عالیه خانوم گفت: چرا ماتم گرفتی یه میرزایی درست کنم که انگشتاشوهم بخوره؟

افسانه گفت: مامان توخودتو خسته نکن فقط بگو چطوری درست کنم؟

عالیه خانوم گفت: اولین نهاری که بنده خدا داره میاد پشیمونش نکن و بعد یک یاعلی گفت و به آشپزخونه رفت...

سعید وقتی وارد محضر شد مستقیم رفت به اتاق سردفتر

سردفتر بادیدن سعید گفت: خوش اومدی لطفا بشین تابگم سند و بیارن سعید روی مبل جلو میز نشست و سردفتر معاونش و صدا کرد و گفت سند آقای شفیعی حاضره

معاونش جواب مثبت داد

سردفتر گفت: اون یکی چی؟

معاونش گفت: اونم حاضره

سردفترگفت: هر دو تا شو برام بیار و از ایشون رسید بگیر .

چند لحظه بعد معاون دوتا پاکت در بسته رو روی میز سردفتر گذاشت که روی یکی شماره سند و اسم

سعید نوشته شده بود ولی روی پاکت دوم چیزی نوشته نشده بود.

سعید بعد ازینکه با معاون باتاق بغلی رفت و رسید دوتا سند و امضا کرد دوباره باتاق سردفتر برگشت

سردفتر پاکت سند خونه رو بدست سعید داد و گفت این سند خونه شما مبارکه

سعید گفت: ممنونم

سردفتر پاکت دوم و به سعید داد و گفت اینو هم بدین به مامان.

سعید پاکت دوم و گرفت و با سردفتر دست داد و از آنجا خارج شد.

احمد کمی زود تر از اداره بیرون زد و یه راست رفت پیش محمدی مدیر یکی از بنگاه‌های مشاور املاک که از قدیم با او آشنا و قرار بود ویلایی رو که قبلا احمد دیده و پسندیده بود بقیمت مورد توافق براش بخره احمد میخواست معامله رو تموم کنه و این خبرخوش و موقع نهار بافسانه بده وقتی وارد آژانس املاک شد به محمدی مدیر آژانس گفت نهار جایی دعوت دارم و باید زود تر برم اگه قرارداد آماده بیار تا من امضا کنم و چکش و بنویسم .

محمدی کمی من و من کرد و گفت: حالا یه دقیقه بشین تا من توضیح بدم

احمد گفت: چیه طرف دبه کرده؟

محمدی گفت: خیلی اختلاف نداریم میشه حل کرد

احمد گفت: از توانتظار نداشتم فکر کردی تو باغ نیستم مرد حسابی؟ یه خروار ساختن و رو دستشون مونده خودم هفته دیگه دارم میرم شمال وقتی خریدم و خوبشم خریدم ترو دعوت میکنم بیای ببینی تا بفهمی که از کیسه ات رفته. وقتی خواست از اونجا خارج بشه محمدی که طمع کرده بود هرچه سعی کرد آب رفته رو بجوی برگردونه و معامله رو با همون قیمت قبلی تموم کنه نشد و احمد زیر بار نرفت و از آژانس خارج شد و پیش افسانه رفت.

سعید از محضر بخونه رفت هما توی هال نشسته بود سعید سلام گفت و دوتا پاکت و جلوش گذاشت و گفت :

مامان توی اون یکی پاکت چیه؟

هما گفت به وقتش میفهمی حالا بگوجای مطمئن داری که سند و بزاری یا بزارم تو گاوصندوق خودم؟

سعید گفت پیش توجاش امن تره و ادامه داد:

راستی مامان این خونه خالیه؟

هماگفت: آره

سعید گفت: باید چیکارش کنم؟

هما گفت یه روز باهم میریم تا محلشو یاد بگیری و بعد از دوسه تا بنگاه قیمت بگیر و بسپار بفروشن

سعید گفت نمیخوای بگی چطور شد که رفتی تو اون محله خونه خریدی؟

هما گفت مال یه آشنا بود پول لازم بود مشتری گیرش نمی اومد منهم خواستم کمکش کنم و خریدم.

عالیه خانوم سنگ تموم گذاشته بود و یه خورشت دیگه و سیر ترشی رو کنارش گذاشته بود و خاطرات گذشته رو برای احمد زنده کرد احمد اولین بار که یه خانم شمالی رو صیغه کرده بود وقتی شمال رفتن فامیل اون خانم میرزا قاسمی درست کرده بودکه احمد خیلی خوشش اومده بود افسانه که متوجه شده بود احمد رفته تو فکر گفت اگه خوشت نیومده نیمرو بزنم؟

احمد گفت: فوق العاده س و به همین دلیل مطمئنم کار تو نیست.

عالیه خانوم لبخندی زد و افسانه گفت: بالاخره زهرتو ریختی؟

احمد گفت ناراحت نشو جوونی هنوز وقت داری یاد بگیری و بعدرو کرد به عالیه خانوم و گفت مامان اگه این یکی دوتا خنده و شوخی نباشه آدم دق میکنه مبادا یه وقت ناراحت بشی؟

عالیه خانوم گفت: نه بابا راحت باش

بعد از نهار اونا به اتاقشون رفتن تا کمی استراحت کنن.

همانطور که روی تخت دراز کشیده بودن و احمد با موهای افسانه بازی و اونو نوازش میکردگفت: خیلی سعی کردم امروز با یه خبر خوش پیشت بیام ولی نشد.

افسانه گفت حالا این خبر خوش چی بود و احمد ماجرا ی معامله ویلای شمال و براش تعریف کرد

افسانه گفت شاید قراره از اون بهتر گیرت بیاد

اونا یه چرت ملس و کوتاه زدن و بعد احمد یه چایی خورد و لباسش و پوشید و از آنجا خارج شد و پیش هما رفت.

وقتی وارد خونه شد کسی توی هال نبود احمد رفت طبقه بالا. از پشت در اتاق هما صدای تلویزیون بگوش میرسید. احمد وارد شد هما تازه بخواب رفته بود احمد جلو رفت تاپتو را روش بکشه که هما از خواب بیدار شد و گفت کی اومدی؟

احمد گفت: تازه اومدم داروهاتو خوردی؟

هما گفت آره

احمد گفت اگه میخوای بخوابی من برم

هما گفت نه بشین

احمد صندلی گوشه اتاق و جلو کشید و نزدیک تخت هما نشست و گفت سعید خونه س؟

هماگفت نه هنوز از دانشگاه برنگشته.

احمد گفت حالشوداری کمی حرف بزنیم

هما گفت راجع به چی؟

احمد گفت امروز پیش عباسی بودم حال ترو پرسید بهش گفتم که همچنان لجبازی میکنه و نمیخواد شیمی درمون بشه.

هما همانطور که به حرفای احمد گوش میداد با کنترل تلویزیون و خاموش کرد احمد کمی مکث کرد و ادامه داد: داشتم راجع به عباسی میگفتم خیلی ناراحت شد سراغ سعید و گرفت و پرسید که آیا جریانو میدونه وقتی گفتم نه بیشتر ناراحت شد و گفت شما دارین در حقش ظلم میکنین اون تنها بچه شماست بعدا اگه بفهمه شما اینو ازش پنهون کردین شما رو نمی بخشه و از من خواست تا امروز ترو راضی کنم هم بریم شیمی درمونی و هم جریانو به سعید بگیم. در همین لحظه ناگهان صدای هق هق گریه از پشت در بگوش رسید احمد از جاش پرید و رفت بیرون در همون لحظه در اتاق سعید بسته شد احمد رفت پشت در و دستگیره رو پیچوند ولی در قفل بود. احمد گفت: سعید پسرم درو واکن ولی جز صدای گریه سعید صدای دیگری بگوش نمیرسید. هما هم آهسته آهسته نزدیک شد و با صدای لرزان شروع کرد بالتماس و با گریه گفت سعید جان پسرم درو وا کن نزار من جلو در اتاقت از حال برم و این حرف هما اثر کرد و سعید در و باز کرد و دوباره خودشو روی تختش ولو کرد

احمد و هما هر دو رفتن تو اتاق و هرکدوم یه طرف تختش نشستن هما شروع کرد به قربون صدقه رفتن سعید و همانطور که اشک میریخت و ضجه میزد میگفت عزیز دلم اگه بهت نگفتم واسه این بود که نمیتونستم ناراحتی ترو ببینم اونجوری زودتر تموم میکردم.

با این حرف هما یکدفعه صدای گریه احمد و سعید و هما باهم در آمیخت و سعید برگشت و مثل بچه‌های کوچولو خودشو پرت کرد تو بغل مادرش و با بغض گفت پس کی میخواستین بهم بگین؟

هما گفت حالام که طوری نشده عزیزم ببین من اینجام پیش تو سر و مر و گنده

با این حرف هما هرسه تاشون زدن زیرخنده و کمی آرامش باتاق برگشت.

احمد مادر و پسر و باهم تنها گذاشت و به اتاقش رفت و پشت میزش نشست و دو دستش و روی میز گذاشت و سرش و روی دستش و بغض امانش نداد وهای های گریه ش به آسمون رفت .

صبح فردا احمد قبل از رفتن به اداره یه سر رفت اتاق هما دید اتاق خالیه به اتاق سعید رفت دید مادر و پسر تنگ هم خوابیدن.

خواست درو ببنده و برگرده که سعید بیدار شد و با دست به او علامت داد که باهاش کار داره و از تخت پائین اومد و تو راهرو به احمد گفت برای بعد از ظهر امروز از دکتر مامان وقت بگیر.

احمد گفت: بالاخره راضی شد؟

سعید گفت: آره مشکلی نیست

احمدگفت باشه به محض اینکه برسم اداره بهش زنگ میزنم و ادامه داد کار دیگه‌ای نداری؟

سعید گفت نه

و احمدگفت حواست بهش باشه و با گفتن این حرف خداحافظی کرد و رفت

احمد وقتی وارد اداره شد یه راست رفت طرف اتاق عباسی.

منشی داشت برای احمد توضیح میداد که رئیس مهمون داره ولی در همون لحظه در اتاق باز شد عباسی در حالیکه مهمونش و بدرقه میکرد چشمش به احمد افتاد و گفت بیا تو احمد و احمد از پشت سرش وارد اتاق شد و روی مبل نشست

عباسی گفت خیر باشه این اول صبحی؟

احمد گفت آره خیره بنا به توصیه تو رفتم که یه جوری راضیش کنم و بعد کل ماجرا رو توضیح داد و عباسی خوشحال شد احمد از جاش بلند شد که به اتاقش بره و گفت برم از دکترش وقت بگیرم و اضافه کرد راستی اگه کارمون با دکتر زود تموم شد زنگ میزنم شام بریم بیرون وقتت که آزاده.

عباسی گفت آره برنامه‌ای ندارم.

احمد گفت فعلا خداحافظ و از اتاق خارج شد.

احمد به اتاقش رفت و به دکتر زنگ زد منشی گفت دکتر هنوز نیومده احمد از منشی برای ساعت چهار وقت گرفت و بعد از آن به افسانه زنگ زد و بهش گفت که امروز نمیتونم اونورا بیام.

افسانه گفت مشکلی پیش اومده؟

احمدگفت نه فردا برات تعریف میکنم و به محض اینکه مکالمه رو قطع کرد محمدی مدیر آژانس تلفن زد که با صاحب ویلا صحبت کرده و با همون قیمت قبلی راضیش کرده

احمد گفت بهش بگو بزاره در کوزه و آبش و بخوره اون فکر کرد من هالو ام میخواست معامله رو شیرین کنه توهم که باهاش همدست شدی؟!!

محمدی گفت احمد آقا اشتباه میکنی من این وسط نقشی نداشتم...

ادامه در شماره آینده


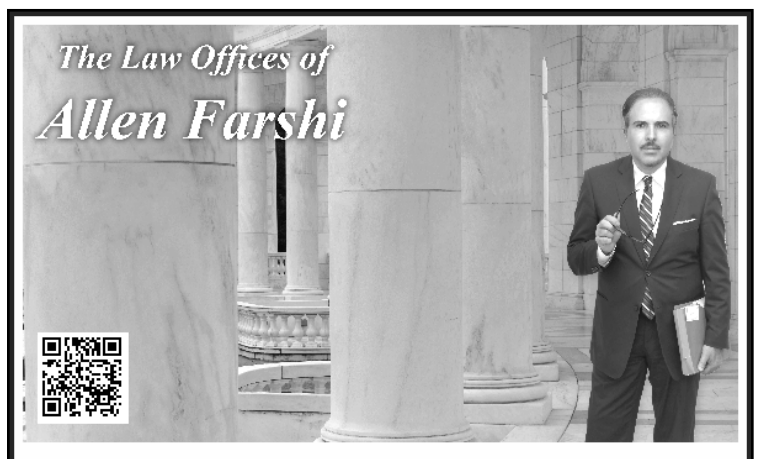


دکتر آلن فرشی

با بیش از ۱۸ سال تجربه وکالت

جنایی
Misdemeanor Felony
سرقت از فروشگاه ها
رانندگی در حال مستی
مصرف و یا فروش مواد مخدر
اتهامات ضرب و جرح
Domestic Violence
اتهامات جنسی
جعل اسناد
دزدی کارتهای اعتباری
اتهامات قتل : Conspiracy
فرار از صحنه تصادفات
Money Laundering
پاکسازی پرونده جنایی

دعاوی ملکی
Litigation
بررسی اسناد خرید و فروش
اختلافات ملکی
نقض قرارداد ملکی
تفکیک ملکی
مسائل محضری
دعاوی مالکیت
حکم جلوگیری از Foreclosure
بررسی اسناد مالکیت
دعاوی مسائل وام خانه
Condominium HOA & CC&R
مسائل Zonning law

دعاوی تجاری
اختلافات شرکا
دعاوی Franchise law
نقض قراردادهای تجاری
دعاوی طلبکاران
دفاع از اتهامات پول شویی
مسائل Import & Export
دعاوی خرید کسب
دعاوی Patent Law

دفاتر در ۲ منطقه

Brentwood Los Angeles
11620 Wilshire Blvd., Suite 900, Los Angeles, CA 90025
(310) 882-6500

Sherman Oaks
15303 Ventura Blvd., Suite 900, Sherman Oaks, CA 91403
(818) 666-3183

کلینیک شنوائی
دکتر شهرزاد کوهن
مرکز توانبخشی شنوائی و درک بهتر
درمان اختلالات در تشخیص
• صوتی و درک مغزی • رفع مشکلات تعادلی
• پیرگوشی و پیشنهاد سمعک • شنوائی درمانی
• درمان صداهای ناهنجار و زنگ زدن گوش
مطلع و مجهز به آخرین متد و تکنیک و تجهیزات شنوائی
با کلینیک مخصوص اطفال و بزرگسالان و تجویز سمعک‌های نامرئی
818.98.99.001 APCenters.com

Kianpour
Customs Brokers
خدمات گمرکی
کیانپور
با ۲۶ سال سابقه
تخصص در
ترخیص مواد غذائی
(310) 410-1052
kianpourchb@msn.com
11222 S La Cienega Blvd, #471
Ingelwood CA 90304

ایرانشهر
خبرگزاری ایرانشهر
خبرهای ایرانیان خارج از ایران را منعکس و منتشر می‌کند
www.iranshahrnewsagency.com

# روزشمار تاریخ، فرهنگ و هنر ایران

## ۱۹ تا ۲۵ ژانویه (۲۹ دی تا ۵ بهمن)

**استفاده از این منبع برای کلیه همکاران رسانه‌ای با ذکر ماخذ آزاد است.**

### جمعه ۲۹ دی/۱۹ ژانویه

۱۳۵۵ خورشیدی ( ۱۹۷۷ میلادی)
درگذشت رضا ورزنده – نوازنده، موسیقیدان و استاد سنتور
۱۳۶۶ خورشیدی ( ۱۹۸۸ میلادی)
درگذشت مهدی برکشلی – نویسنده و موسیقیدان
۱۳۸۴ خورشیدی ( ۲۰۰۶ میلادی)
محمود مشرف تهرانی، معروف به م. آزاد، شاعر و مترجم در تهران درگذشت
۱۹۹۴ میلادی
کشیش هایک هوسپیان توسط عمال جمهوری اسلامی ربوده شد. جسد او یازده روز بعد پیدا شد. (۱۹ ژانویه)

### شنبه ۳۰ دی/۲۰ ژانویه

۱۳۰۷ خورشیدی ( ۱۹۲۹ میلادی)
ایجاد تغییرات دامنه دار در کادر قضایی کشور توسط داور، وزیر عدلیه
۱۳۱۱ خورشیدی ( ۱۹۳۳ میلادی)
رضا شاه دستور داد وزارت دربار را منحل کنند و اعلام کرد دربار وجود ندارد و تیمورتاش دیگر وزیر دربار نیست
۱۳۲۴ خورشیدی ( ۱۹۴۶ میلادی)
استعفای ابراهیم حکیمی نخست وزیر به علت عدم موفقیت در قضیه آذربایجان
۱۳۳۱ خورشیدی ( ۱۹۵۳ میلادی)
صدور نامه تاریخی آیت الله کاشانی رییس مجلس شورای ملی به دکتر مصدق که ضمن آن نوشت « ار راه خطایی که می‌پیمایید پشیمان خواهید شد. قصد تجاوز به حقوق عامه را کنار بگذارید.»
۱۳۴۰ خورشیدی ( ۱۹۶۲ میلادی)
موافقت دولت با تأسیس سازمان هواپیمایی ملی ایران در داخل و خارج کشور
۱۳۴۲ خورشیدی ( ۱۹۶۴ میلادی)
آغاز بهره برداری کارخانه پتروشیمی آبادان
۱۳۶۷ خورشیدی ( ۱۹۸۹ میلادی)
درگذشت فیروز شیروانلو – نویسنده و مترجم
۱۳۸۶ خورشیدی ( ۲۰۰۸ میلادی)
درگذشت حاج قربان سلیمانی، استاد پیشکسوت موسیقی مقامی خراسانی، درسن ۸۵ سالگی بر اثر کهولت سن. وی متولد ۱۳۰۲ در روستای علی آباد قوچان بود.

### یکشنبه ۱ بهمن/۲۱ ژانویه

۱۳۲۴ خورشیدی ( ۱۹۴۶ میلادی)
زادروز کیومرث منشی زاده، شاعر
۱۳۴۳ خورشیدی ( ۱۹۶۵ میلادی)
درگذشت نظام وفا – شاعر
۱۳۴۷ خورشیدی ( ۱۹۶۹ میلادی)
سفر محمدرضا شاه به اتریش
۱۳۴۸ خورشیدی ( ۱۹۷۰ میلادی)
عزت الله عاملی سفیر ایران در عراق به اتهام شرکت در کودتای عراق از بغداد خارج شد
۱۳۵۷ خورشیدی ( ۱۹۷۹ میلادی)
شاپور بختیار، محمدرضا شاه را بخاطر نقض قانون اساسی در طول حکومت خود، بشدت مورد انتقاد قرار داد
سیدجلال الدین تهرانی رییس شورای سلطنت، در پاریس از مقام خود کناره گیری کرد
کارکنان سازمان رادیوتلویزیون علیه بختیار اعلام جرم کردند
آیت الله خمینی اعلام کرد دولت بختیار خیانتکار است و از مردم خواست قدرت قانونی او را واژگون کنند
۱۳۶۵ خورشیدی ( ۱۹۸۷ میلادی)
درگذشت ابراهیم بوذری – خوشنویس و موسیقیدان

### دوشنبه ۲ بهمن/۲۲ ژانویه

۱۳۱۲ خورشیدی ( ۱۹۳۴ میلادی)
درگذشت عارف قزوینی – شاعر ملی ایران
کتاب مجموعه کامل آثار عارف قزوینی چاپ پیش از انقلاب و باز تکثیر در خارج از ایران و بدون سانسوردر شرکت کتاب

۱۳۲۸ خورشیدی ( ۱۹۵۰ میلادی)
تاسیس اولین بانک خصوصی ایران به نام « بانک بازرگانی ایران « با سرمایه پنجاه میلیون ریال در تهران
۱۳۳۷ خورشیدی ( ۱۹۵۹ میلادی)
درگذشت داریوش رفیعی – خواننده
۱۳۵۷ خورشیدی ( ۱۹۷۹ میلادی)
محمدرضا شاه و فرح پهلوی مصر را بسوی مراکش ترک کردند
ارتشبد فریدون جم آینده ایران را تاریک و خونین خواند
۱۳۹۳ خورشیدی (۲۰۱۵ میلادی)
درگذشت کیکاووس جهانداری، مترجم و پژوهشگر پیشکسوت به دلیل مشکلات ریوی در بیمارستان «جم» تهران. وی متولد ۱۳۰۲ بود. از او دهها اثر ترجمه به فارسی منتشر شده است. از جمله کتاب‌های او «گرگ بیابان» نوشته هرمان هسه، «جهان‌های گمشده» نوشته آن تری وایت، و «قطار به موقع رسید» نوشته هاینریش بل اشاره کرد.
۱۳۹۴ خورشیدی (۲۰۱۶ میلادی)
درگذشت ابوالحسن نجفی، زبان شناس و مترجم در سن ۸۶ سالگی در بیمارستان مهر در تهران. از آثار او می‌توان به «غلط ننویسم»، ترجمه «شازده کوچولو»، «خانواده تیبو»، «فرهنگ فارسی عامیانه» نام برد. وی متولد سال ۱۳۰۸ بود او از سال ۱۳۶۹ تا پایان عمرش عضو پیوسته فرهنگستان زبان و ادبیات فارسی بود.
۱۳۹۴ خورشیدی (۲۰۱۶ میلادی)
درگذشت همایون بهزادی ستاره تیم ملی فوتبال ایران در دهه چهل خورشیدی در سن ۷۳ سالگی.

### سه شنبه ۳بهمن/۲۳ ژانویه

۱۳۲۱ خورشیدی ( ۱۹۴۳ میلادی)
زادروز دکتر اسماعیل نوری علاء (پیام)، شاعر، روزنامه نگار، و پژوهشگر
کتاب پیدایش و نقش دینکاران امامی در ایران نوشته دکتر اسماعیل نوری علاءاز انتشارات شرکت کتاب
۱۳۴۵ خورشیدی ( ۱۹۶۷ میلادی)
انتشار دومین کتاب محمدرضا شاه به نام «انقلاب سفید»
کتاب «انقلاب سفید» توسط شرکت کتاب تجدید چاپ شده است
۱۳۴۶ خورشیدی ( ۱۹۶۸ میلادی)
سفر محمدرضاشاه و فرح پهلوی به بانکوک
۱۳۵۲ خورشیدی ( ۱۹۷۴ میلادی)
دادگاه تجدیدنظر نظامی، طیفور بطحایی، خسرو گلسرخی، کرامت الله دانشیان، عباسعلی سماکار و محمدرضا علامه زاده را به اعدام محکوم کرد
۱۳۵۷ خورشیدی ( ۱۹۷۹ میلادی)
استعفای محمدرضا جلالی نایینی از سناتوری
۱۳۶۶ خورشیدی ( ۱۹۸۸ میلادی)
درگذشت شریف لنکرانی – مترجم
۱۳۸۴ خورشیدی ( ۲۰۰۶ میلادی)
درگذشت محمدحسین بهرامیان، مجسمه ساز ایرانی به علت خودکشی در مجتمع لوور پاریس.

### چهارشنبه ۴ بهمن/۲۴ ژانویه

۱۲۸۵ خورشیدی ( ۱۹۰۷ میلادی)
زادروز دکتر احمد بیرشک، از پیشگامان و محققان معاصر علوم ریاضی و تجربی
۱۳۰۷ خورشیدی ( ۱۹۲۹ میلادی)
درگذشت احمد بدر «نصیرالدوله» مولف، سیاستمدار و موسس مدرسه فیزیک
۱۳۴۱ خورشیدی ( ۱۹۶۳ میلادی)
آیت الله سیدمحمود طالقانی، مهندس مهدی بازرگان، دکتر یدالله سحابی و دیگراعضای نهضت آزادی در رابطه با تظاهرات مخالفت آمیز مربوط به رفراندوم ۶ بهمن دستگیر و زندانی شدند
۱۳۵۴ خورشیدی ( ۱۹۷۶ میلادی)
۹ تن از محکومان دادگاه نظامی تیرباران شدند
۱۳۵۷ خورشیدی ( ۱۹۷۹ میلادی)
مجاهدین خلق سفارت ایران در پاریس را اشغال کردند
شاپور بختیار لایحه انحلال سازمان اطلاعات و امنیت کشور را تسلیم مجلس کرد

### پنجشنبه ۵ بهمن/۲۵ ژانویه

۱۳۵۷ خورشیدی ( ۱۹۷۹ میلادی)
اشغال کنسولگری ایران در حیدرآباد توسط دانشجویان ایرانی

**طنز و خبر – نوشته شهروند ایرانشهر:**

# حکایات بازار بین الخبرین

**خبر اول: جواد حسینی، معاون سیاسی استاندار خراسان رضوی گفت، «کسانی که در ناآرامی های اخیر دستگیر شدند، به هیچ وجه اصولگرا، اصلاح طلب یا اعتدالگرا نبودند، بلکه با هر سه جناح مخالف بودند!»**

باز خدا پدر مادر این یارو رو بیامرزه که حقیقتو میگه. بالاخره یکی تو این نظام قبول کرد که بابا مردم از دست همه تون به ستوه اومدن و دیگه براشون اصول و اصلاح و اعتدال فرقی نداره. ملت کلا سیستم رو نمی خوان. به قول معروف که میگن بابا اگه ما جمهوری اسلامی نخوایم باس کیو ببینیم؟

**خبر دوم: حسینعلی حاجی دلیگانی، عضو هیات تحقیق و تفحص مجلس از افراد دو تابعیتی و دارای گرین کارت در حوزه مدیران ارشد، گفت: یک لیست ۱۰۰ نفره افرادی که اعم از گرین کارت و و دو تابعیتی هستند در جریان تحقیق و تفحص به دست آمده که در گزارش اسامی آنها ذکر شده است!**

اینجا شهروند ایرانشهر که مشهور به فضولی و کنجکاویه براش چنتا سئوال پیش اومده: اول اینکه چطور این مسئولای جمهوری اسلامی گرین کارت گرفتن؟ مگه عضو نظامی نیستن که حامی تروریسمه و این همه بهشون بد و بیراه میگن، پس چطوری وزارت امور خارجه و سایر دستگاه های نظارتی ایالات متحده به حامیان تروریسم گرین کارت و پاسپورت امریکایی دادن؟ اینجاست که آدم یاد فرمان مهاجرتی پرزیدنت ترامپ میوفته و دلش میگیره که چرا باس مردم ایران چوب مسئولای حکومتشونو بخورن و نتونن به آمریکا مسافرت کنن ولی کلی آدم پدرسوخته و مفتخور بتونن راحت برن و بیان! دومین سئوال اینه که جمهوری اسلامی که اینقدر دم از مبارزه با ایالات متحده میزنه و مرگ بر آمریکا میگه چطور به مدیران و مریدانش اجازه میده تابعیت امریکایی داشته باشن؟ حالا شما پیدا کن پرتقال فروش را!

**خبر سوم: دبیر شورای عالی فضای مجازی جمهوری اسلامی اعلام کرد، رفع فیلتر تلگرام با دستور رئیس جمهوری صورت گرفت!**

از این حسن کلیدساز خوشم میاد. خیلی سریع از اتفاقاتی که میوفته به نفع خودش بهره برداری میکنه و برا اینکه جلو مردم خودشو لوس کنه، زودی هر چی میشه به خودش نسبت میده و هر اتفاق بدی هم که میوفته گردن رهبر و دستگاه های زیر نظر اون میندازه. یکی نیست بهش بگه آخه حسن جون تو هم مثه بقیه آخوندا فکر کردی مردم گوسفندن؟ چطور موقع فیلتر کردن تلگرام میگی وزیرت قول میده فلانشو نذاره رو دگمه فیلترینگ و بعدشم میندازی تقصیر دادستانی و قوه قضاییه و اصن انگار رییس شورای امنیت ملی نیستی و به روی مبارکت هم نمیاری ولی بعد رفع فیلتر سریع میشی باعث و بانی اون و جوری رفتار میکنی که انگار قهرمان ضد فیلترینگی. بابا دست مریزاد، حقا که تحصیلکرده و مکتب رفته انگلیس و اسکاتلندی!

**خبر چهارم: صدیقی خطیب نماز جمعه تهران با «آشغال» نامیدن معترضان ناآرامی های اخیر در ایران، به شدت مورد انتقاد قرار گرفت!**

والا شهروند ایرانشهر معتقده که این بابا نباید به شدت مورد انتقاد قرار بگیره بلکه باید به شدت مورد تجاوز قرار بگیره، اونم تجاوز گروهی! اما اینکه حالا کی بخواد به این فسیل کج و کوله تجاوز کنه، باید به مناقصه گذاشته بشه. البته با توجه به ادبیات چاله میدونی سران نظام مقدس که از اون بالا تا پایین شون یه مشت آدم بی ادب و بی تربیت هستن، باز صدیقی خیلی آقایی کرده و فقط گفته «آشغال»، احتمالا اگه این تظاهرات بیشتر و گسترده تر بود، کار به فحش خوار–مادر میکشید و اون موقع دیگه نمیشد ازش انتقاد کرد و به قول مراجع تقلید دیگه حکمش همون تجاوز گروهی حلال بود!

معمای نفت و تغییر رژیم در ایران
مایک رهبریان

شرکت کتاب
www.ketab.com
(310) 477-7477
(818) 9-080808

علل و عوامل فروپاشی سلطنت خاندان پهلوی
جهانگیر صاحبی

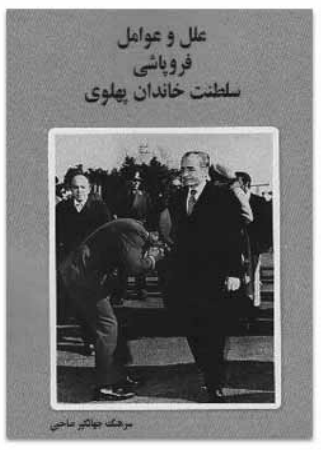

شرکت کتاب
www.ketab.com
(310) 477-7477
(818) 9-080808
منتشر شد

موجِ شب
موجِ شب - جنبشِ گاو ماهی و گراز ماهی سوگبار
و کیالک و سنگِ آهک وزان بر قصرِ خالی ایستریا.

موج شب - گزینشِ دو صدف
امواج می‌رانندشانَ، به بلند و پستِ صخره‌ها
پس نیم تاج و شنل را موج با خود می‌برد،
مرواریدِ سپید به درونِ دریا باز می‌غلطد

شرکت کتاب
www.ketab.com
(310) 477-7477
(818) 9-080808
12701 Van Nuys Blvd, Unit H, Pacoima CA 91331

یلوپیج ایرانیان شرکت کتاب
برای آگهی در یلوپیج ایرانیان شرکت کتاب
با ما تماس بگیرید
818.9.08 08 08

**نیازمندی‌های ایرانشهر گره‌گشای نیاز هر ایرانی**

**818-9 08 08 08**

**بخش جویای کار و هم‌اتاقی برای متقاضیان رایگان است**

# نیازمندی های ایرانشهر

# CLASSIFIED

| | | | |
|---|---|---|---|
| آموزش 1100 Education | رقص، موسیقی، نقاشی ... | کار 6100 Job | استخدام و جویای کار، آژانس های کاریابی ... |
| اتومبیل 2100 Automobile | تعمیر، صافکاری، فروش، ... | کالا 6500 Goods | خرید، فروش، ... |
| اطلاعیه‌ها 2500 Notifications | اجتماعی، حقوقی، خصوصی، ... | کسب و کار 6700 Business | خرید، فروش، ... |
| املاک 2800 Properties | اجاره، خرید، فروش، ... | مواد غذایی 7100 Food | عمده فروشی، سوپرمارکت، ، ... |
| حراج 3100 Sale | دولتی، شخصی، وام ... | وسایل ارتباط 8100 Equipments | پیجر، تلفن، ... |
| خدمات 4100 Sevices | پزشکی، حقوقی، مسافرتی... | هنر 9100 Art | خوشنویسی، نقاشی، رقص... |

## آموزش 1100 Education

### آموزش بدنسازی

لادن کلاب
(310) 962-7010
wwwladanfitnessclub.com
ladanshow@yahoo.com

### آموزش رانندگی

پارس
(818) 996-2945
(213) 388-0989

### آموزش زبان فارسی

فکوری، مآوا
(310) 741-0085
mfakoori7@gmail.com

### آموزش کامپیوتر

آمورزشگاه ارت
Los Angeles Ort College
(323) 966-5444
(818) 382-6000
www.laort.edu

رنجبر، امیر
(818) 282-3918

### آموزش نقاشی

کلاس های خصوصی طراحی و نقاشی
در لس آنجلس و اورنج کانتی
در هر سنی (کودک و بزرگسالان)
در هر سطحی (مبتدی تا پیشرفته)
شماره تماس جهت اطلاعات بیشتر:
(424) 333-4919
SophiaPezeshk.com

## اتومبیل 2100 Automobile

### صافکاری

آدامز کولیژن کلینیک
(323) 936-3636

جرمن تک
(818) 625-8887
(818) 264-0777

سی بی اس اتو بادی شاپ
(818) 765-5300
CBSautobody.com

مید ولی آتو کولیژن سنتر
(818) 996-1466

یوروپین کولیژن کلینیک
(310) 445-5333
(310) 445-3999
(213) 216-8282

### خرید و فروش

آناهایم مرسدس بنز
رامین آرین
مکس توحیدیان
ماش نوذری
(714) 777-7560
(310) 386-0300Cell
AnaheimMercedes.com

دان تان ال ای موتورز
نیک ولادت
(213) 748-8951
dtlamotors.com

### تعمیرگاه

بخشی شوران
(323) 651-0414

سی بی اس اتو
(818) 765-5300
CBSautobody.com

## اتومبیل 2100 Automobile

### لوازم یدکی

کالیفرنیا آتو رکینگ
California Auto wrcking
(818) 768-7604
AllAutoPartsFinders.com

## اطلاعیه‌ها 2500 Notifications

### اجتماعی

مرکز برابری پارس
جهت یاری رساندن به پناهندگان و هم میهنان تازه وارد
(818) 616-3091

## املاک 2800 Properties

### اجاره

یک اتاق خواب مبله با تمامی امکانات در یک در یک منزل زیبای ۵ خوابه برای اجاره ماهیانه هزار دلار
(818) 300-7226

دفتر اداری سوپر دولوکس نو ساز با مساحت از ۱۰۰۰ فوت تا ۶۰۰۰ فوت در بهترین منطقه نورت هالیوود با پارکینگ نامحدود و تالار کنفرانس مشترک ۱۸ نفر هطبقه اول و طبقه دوم با قیمت استثنایی به شرط کردیت خوب ۲ ماه رایگان
(818) 523-2600 David

اتاق و گست هاوس همیشه برای اجاره موجود است حتی بطور موقت
(310) 867-1770

آپارتمانهای ریمادل شده سینگل، ۱ خوابه، ۲ خوابه بزرگ نزدیک مراکز خرید، اتوبوس، متروشهر تارزانا، قیمت مناسب، شرایط عالی
برای کسانی که تازه به آمریکا آمده‌اند
کیوان (818) 481-1511

وود لند هیلز، اتاق مستر، ریمادل شده، مبله با آشپزخانه مشترک و پارکینگ اجاره به خانم مجرد 850 $ یا زوج 1150$
(818) 633-0369

یک گست هاوس مبله و مجزا دارای آشپزخانه در منطقه تارزانا خیابان آکسنارد فقط به یک نفر آقای شاغل اجاره داده میشود.
اجاره شامل یوتیلیتی، اینترنت و کیبل میباشد.
(818) 481-7116

آقایی مسن و مجرد در آپارتمانی دو خوابه در بورلی گلن نیازمند زندگی با خانومی ۵۵ سال به بالا می باشد.
(310) 938-3212

### فروش

فروش آرایشگاه در وودلندهیلز
(818) 645-3959

## املاک 2800 Properties

### مشاوره

آقایی، خسرو — Extar Co
(310) 315-9622
ExtarCo.com

امینی، دانی
(818) 986-3900
(818) 462-7700
(818) 342-9084

خسروی، علی
(310) 274-3445
(310) 967-9530

شیمی، نوشین
(310) 498-1090

فرزان، ژانت
(310) 475-2122
JanetFarzan.com

کاکاوند (پورنگ) مینا
(949) 552-6060
(949) 202-7484 Cell

مفید، اردوان
(310) 948-6071
(949) 223-7214

منیفی، ویدا
(818) 705-7653
VidaMonify.com

میکاییل، بهروز
(310) 617-6272
MichaelMikail@aol.com

## حراج 3100 Sale

### شخصی

کتاب حیف که زود بزرگ شدم (خاطرات حمام زنانه)
زیر قیمت بازار (818) 469-0999

رمان (فرهاد فرناندو مرددوزنه) رابخوانید و در لذت غرق شوید. عباس تهرانی
(310) 477-7477

## خدمات 4100 Sevices

### چاپخانه

Torbati Printing
طراحی و چاپ به زبانهای فارسی و انگلیسی
(310) 254-6258
(310) 806-0128

## خدمات 4100 Sevices

### حسابدار

ناوی، فریدون
Accounting Services(Enrolled Agent)
مشاور مالی و مالیاتی
متخصص و مدافع حقوق مالیاتی شما
در امور آدیت Audit
مشاور مالیاتی متخصص در امور
خرید و فروش املاک و مستغلات
(310) 207-6500
www.consultax.com
info@consultax.com

### حقوقی

فرشی، دکتر آلن
(818) 666-3183
www.casedismissed.us

### مسافرتی

آژانس مسافرتی شهرزاد
(310) 477-9400
shahrzadtours@yahoo.com

با امید پرواز کنید
نماینده هواپیمایی ال عال
صادر کننده بلیطهای پروازهای داخلی و خارجی
(800) 536-6666

بهاران، شبنم - پارس
(818) 774-1414
(818) 201-0500

کاشانی همایونفر، مهشید
(310) 666-6816

## کار 6100 Job

### استخدام و جویای کار

کافی شاپ جهت تکمیل کادر خود، تعدادی آقای جوان و با حسن سلیقه را جهت همکاری در وودلند هیلز دعوت می کند
(424) 395-8293

به یک نفر راننده، یک نفر گرفیک دیزاینر و مهندس برق نیازمندیم
(310) 422-4692

یک مرد جوان یا میانسال برای همراهی یک جوان ۳۵ ساله به صورت شبانروزی نیازمند است. متقاضیان باید دارای گواهینامه رانندگی کالیفرنیا باشند.
(310) 990-9465

استخدام هَندی من برای کارهای ساختمانی
(818) 310-2503

به چند نفر مانیکوریست برای دو سالن آرایش در سانتا مونیکا و بورلی هیلز نیازمندیم
(310) 990-2780

## کار 6100 Job

### استخدام و جویای کار

به خانمی ایرانی با تسلط کامل به زبان اسپانیش و انگلیسی برای ۵ روز کار در دفتر جواهر فروشی از ۹ صبح تا ۵ عصر نیازمندیم
کورش (310) 648-2522

خانواده ای دراورنج کانتی جویای استخدام پرستار کودک بصورت شبانه روزی می باشد.
(949) 293-8824

جویای شریک در امور فرهنگی و هنری با شرکت کتاب تماس بگیرید
(310) 477-7477
ketab1@ketab.com

شرکت خدمات کاریابی Infinity نگهداری از فرزندان، سالمندان نظافت منازل یا دفاترپاره وقت ، تمام وقت و شبانه روزی
خانم نیکی (818) 310-2503

## مواد غذایی 7100 Food

### عمده فروشی

آبعلی، ماست و دوغ و لبنیات
(818) 409-0117

اس جی اس (213) 593-1200

سبلان (480) 319-5411

چاپ چاپ
(818) 884-0054
(818) 776-8833

صدف، شرکت مواد غذائی
(323) 234-6666

### سوپرمارکت

ایلات مارکت
(310) 659-7070
(310) 659-3528(Super)
(310) 659-9253 (Fish)
(310) 659-9250(Meat)

کی یو مارکت و پرودوس
(818) 345-4251
(818) 758-9995
shopQmarket.com

وودلند هیلز مارکت
(818) 999-4477

## هنر 9100 Art

### خوشنویسی

حیدری، مصطفی
(714) 871-8234

خوشنویسی کامپیوتری شرکت کتاب
(310) 477-7477
(800) 367-4726

**روی میز تحریریه:** «آرای نویسندگان مقالات منتشر شده در ایرانشهر الزاما دیدگاه این نشریه نیست»

# یک مرد، یک اعتقاد و یک وطن... اما چگونه؟

**نیلوفر منصوری - خبرنگار و گوینده رادیویی:**

۳۹ سال از ۲۶ دی ۱۳۵۷ و خروج محمدرضا شاه پهلوی آخرین پادشاه ایران از این کشور گذشت.

گاهی تنها ارجاع به تاریخ کافی است و چند تضمین عادلانه، نگارنده را از سخن پراکنی بی‌مورد بی‌نیاز می‌کند.

***

**فراز اول:**

– محمدرضا پهلوی: یک شاه وقتی برای کارهایی که انجام می‌دهد و چیزهایی که می‌گوید مجبور است به کسی اعتماد نکند، به ناچار تنها خواهد شد، ولی من کاملا تنها نیستم، چون من به وسیله نیروی دیگری همراهی می‌شوم که دیگران آن را حس نمی‌کنند. همان نیروی مرموز در من، و من همچنین پیام‌هایی نیز دریافت می‌کنم. پیام‌های مذهبی و من خیلی خیلی مذهبی هستم و من به خدا ایمان دارم و همیشه هم گفته‌ام که اگر خدا نبود، ما مجبور بودیم که او را خلق کنیم! من واقعا برای بیچاره‌هایی که به خدا ایمان ندارند ، متاسفم. شما نمی‌توانید بدون خدا زندگی کنید. من با خدا از زمانی که خدا آن رویاها را به من داد..

– فالاچی: رویا ؟ اعلی‌حضرت؟ از چه و از کجا؟

– محمدرضا پهلوی: از امامان. آه من متاسفم که شما درباره آن چیزی نمی‌دانید... اولین بار من امام‌مان علی را دیدم. یک پیش آمدی برای من اتفاق افتاد. از روی سنگی زمین خوردم و او نجاتم داد. او خودش را بین من و سنگ قرار داد. می‌دانم، برای این که او را دیدم. شخصی که با من بود او را ندید و هیچکس دیگر هم او را ندید به جز من، برای این که... می‌ترسم شما حرف‌های مرا نفهمید.

– فالاچی: و حقیقتا هم نمی‌فهمم اعلی‌حضرت!

– محمدرضا پهلوی: برای اینکه شما ایمان ندارید. شما به خدا ایمان ندارید، شما به من هم ایمان ندارید. خیلی از مردم به آن عقیده ندارند. حتی پدرم هم آن را قبول نداشت. او هیچ‌وقت آن را قبول نکرد. او همیشه در این مورد می‌خندید. ... من به وسیله خدا انتخاب شده‌ام که ماموریتی را به پایان برسانم. رویاهای من معجزه‌هایی بوده‌اند که کشور را نجات داده‌اند. دوران سلطنت من کشور را نجات بخشیده و این به خاطر این بوده که خداوند در کنارم بوده. مقصودم این است که این عادلانه نیست که اعتبار تمام کارهایی را که برای ایران کرده‌ام به خودم نسبت دهم. در حقیقت می‌توانستم این کار را بکنم . ولی نخواستم . برای این که می‌دانستم که کس دیگری پشتیبان من است و او خدا بود. منظورم را می‌فهمید؟

– فالاچی: نه اعلی‌حضرت!

**اوریانا فالاچی – مصاحبه با تاریخ**

**فراز دوم:**

به راستی گمان پیدا کرده بود که قوانین اقتصادی را هم می‌توان منقاد و مطیع فرامین سلطنتی کرد. در آن زمان دیگر نظرات مشورتی هیچ کس را به جد نمی‌گرفت. در حالیکه در سال‌های پیش از بالا رفتن درآمد نفت، عده‌ای نسبتا کثیر، از حسین علا و عبدالله انتظام تا امام جمعه و سید ضیاء، مرتب با شاه دیدار و رأی زنی می‌کردند، در دهه واپسین سلطنتش، دیگر رأی و نظر این گونه مشاوران را نه تنها نمی‌جست که برنمی‌تابید.

در آن سالها دیگر حتی با روزنامه نگاران و دولتمردان غربی هم رفتاری آمرانه و گاه تحقیرآمیز پیدا کرده بود.

بارها به تحقیر از دمکراسی ورشکسته دنیای «چشم آبی‌ها» سخن می‌گفت.

در گفتگویی با اوریانا فلاچی حتی ادعا کرد که با خدا رابطه‌ای مستقیم دارد....

در یک کلام شاه یکی از شخصیت‌های شکست خورده، اما کلیدی زمان بود. مردی بود که کشور را به قول شکسپیر: «نابخردانه، اما سخت دوست می‌داشت».

**کتاب»نگاهی به شاه»- عباس میلانی**

**گزارش Bloomberg به قلم Eli Lake در باره گروه ری استارتی‌ها در ایران:**

# مسجدها را بسوزانید!

**ترجمه و تنظیم به فارسی: امیر رنجبر**

پیش از وقوع اعتراض‌های مردمی اخیر در ایران، چندین مورد حمله به مراکز دولتی، بانک ها و مساجد توسط افرادی که خود را پیرو جنبش ری استارت می‌نامند، رخ داد. وبگاه اینترنتی بلومبرگ که یکی از رسانه‌های معتبر خبری-تحلیلی جهان است، در مقاله‌ای مفصل با عنوان «مجری شوی تلویزیونی ایرانی از هوادارنش می‌خواهد تا مسجدها را آتش بزنند» درباره ری استارتی‌ها، اهداف و فعالیت‌های ایشان و ارتباط آنها با خیزش مردمی این روزهای ایران توضیحاتی ارایه کرده است که خبرگزاری ایرانشهر چکیده ای از آن را منتشر می‌کند:

«سید محمد حسینی» به دنبال انقلابی نامحتمل است. او آخرین باری که در ایران به سر می برد به سال ۲۰۰۷ بود. در آن زمان آقای حسینی مجری شوی تلویزیونی «سیمرغ» بود که سیمای جمهوری اسلامی پخش می‌شد. سیمرغ برنامه‌ای مسابقه ای-تفریحی بود که چند گروه از خانم‌ها و آقایان برای برنده شدن در بازی‌ها ورزشی و رقابتی آن تلاش می کردند.

اما امروز سید محمد حسینی در آمریکا زندگی می‌کند و از هوادارانش در ایران می‌خواهد تا مساجد را آتش زنند و پاسگاه‌های پلیس را تخریب کنند. از ماه مارچ سال گذشته، سید حسینی از طریق اینستاگرام، تلگرام و سایر شبکه‌های اجتماعی پیام‌هایی مبنی بر مبارزه خشن با حکومت جمهوری اسلامی برای مردم ایران می فرستد که با هشتگ #restartiran در فضای مجازی مشهور شده و جنبشی با همین نام «ری استارت ایران» را رهبری می کند. او حتی گوشه چشمی به حمایت دولت آمریکا نیز دارد.

آقای حسینی می‌گوید: «ما با اعتراض رنگی شروع کردیم. ما از مردم خواستیم تا با شعارنویسی و اسپری کردن رنگ بر دیوار پایگاه‌های بسیج، مبارزه را آغاز کنند.»؛ بسیج اصطلاحی است که در نظام جمهوری اسلامی به گروه های شبه نظامی وابسته به حکومت گفته می‌شود که در مواقع بحرانی برای سرکوب ملت و حفظ منافع رژیم وارد عمل می‌شوند. سید محمد حسینی توضیح می‌دهد که در مرحله بعدی از ری استارتی‌ها خواسته تا با سنگ، شیشه پنجره‌های ساختمان‌های حکومتی را بشکنند. او اضافه می‌کند که: «سپس ما تصمیم گرفتیم تا اعتراض‌های آتشینی داشته باشیم! هواداران ما باید مساجد دولتی و پاسگاه‌های پلیس را به آتش بکشند!»

(توضیح: منظور آقای حسینی از به آتش کشیدن مسجدها بدلیل وجود پایگاه‌های مقاومت بسیج در آنهاست. – مترجم)

حسینی به هیچ وجه رهبر ناآرامی‌های اخیر در ایران نیست و اصولا به نظر نمی‌رسد خیزش مردمی دی ماه مردم به کمپین ری استارت ارتباطی داشته باشد اما عنصر خشونت که در تظاهرات این روزهای ملت دیده می‌شود، می‌تواند با جنبش ری استارتی او مرتبط باشد زیرا برخورد فیزیکی مردم با عوامل حکومت جمهوری اسلامی پیش از این در خیزش ملت در سال ۲۰۰۹ (جنبش سبز ۱۳۸۸) که پس از تقلب انتخاباتی رژیم اتفاق افتاد، دیده نشده بود. این یکی از دلایلی بود که باعث شد تا حسن روحانی رییس جمهور اسلامی خواستار تعقیب قضایی افرادی شود که به اماکن دولتی آسیب وارد می کنند.

«پتکین آذرمهر» روزنامه نگار ایرانی تبار مقیم لندن به خبرنگار بلومبرگ گفت: «حداقل ۲۰ فیلم ویدیویی از آسیب زدن به اماکن حکومتی در ایران که توسط گوشی‌های موبایل مردم فیلمبرداری شده طی ماه‌های اخیر به ویژه از ابتدای پاییز در شبکه‌های اجتماعی به اشتراک گذاشته شده که هشتگ #restartiran داشته است. من نمی‌گویم اعتراضات اخیر کاملا مرتبط با ری‌استارتی هاست اما با اینکه آنها بخشی کوچکی از این خیزش عمومی بر علیه رژیم هستند، ۲۰ مورد حمله در سه ماه قابل چشم پوشی نیست و می‌تواند به نوعی مبارزه‌ای خشن را نمایش دهد و نمایانگر این است که ترس ایرانی‌ها از حاکمان شان در حال از بین رفتن است.»

کمپین ری استارت سید محمد حسینی همچنین باعث نگرانی اداره کنندگان اپلیکیشن خبررسان تلگرام شده است که در داخل ایران پرطرفدارترین شبکه اجتماعی آنلاین است. در ماه اکتبر گذشته، تلگرام نخستین شناسه کاربری آقای حسینی را با نام showman۱، مسدود کرده و علت آن را ترویج خشونت توسط او اعلام کرد که مغایر با قوانین خبررسان تلگرام است. حسینی از اکانت دیگری استفاده کرد و کماکان به تشویق به مبارزه بیش از یکصدهزار هوادارش در کانال تلگرامی خود ادامه داد تا اینکه «پاول دورف» مالک اپلیکیشن تلگرام طی بیانیه ای از بلاک شدن مجدد حساب کاربری سید محمد حسینی خبر داد و اعلام کرد که او با ترغیب ری استارتی‌ها به شکستن شیشه‌های اماکن عمومی و وسایل نقلیه همگانی و فیلمبرداری از آنها، قوانین ضدخشونت تلگرام را زیر پا گذاشته و از حسینی خواست تا از این «مسابقه خرابکارانه» دست بکشد. اما رهبر ری استارت در واکنش به خواسته مدیر تلگرام، از هوادارانش خواست تا مساجد را با استفاده از کوکتل مولوتف به آتش کشیده و از آن فیلم تهیه کنند!

این قابل درک است که چرا برخی از ایرانیان و متحدان غربی آنها علیرغم خشن بودن روش مبارزه ری استارتی‌ها بخواهند از آنها پشتیبانی کنند؛ مگر نه اینکه حکومت جمهوری اسلامی با همه ابزار زور و خشونت به آزار و اذیت گروه‌های مختلف مردم از جمله دانشجویان، فعالان، اقلیت‌ها، رهبران کارگری، زنان و ... می‌پردازد و آن را روز به روز گسترش می‌دهد پس چرا واکنش و مقاومت در برابر این خشونت فاشیسم دینی نباید از همان جنس باشد؟

اما در این دوره زمانی روش ری استارتی‌ها یک اشتباه استراتژیک است زیرا اسلحه و قدرت در دست رژیم است و تاکنون بارها ثابت کرده‌اند که از اعمال خشونت و خونریزی هیچ ابایی ندارند. آشکارا تعداد اسلحه مزدوران حکومتی از تعداد افراد معترض بیشتر است. در وضعیت کنونی نافرمانی مدنی بدون خشونت بهترین راه مبارزه برای ملت ایران است و بهانه هر نوع سرکوبی را از حاکمان دینی کشور خواهد گرفت. ایجاد یک ائتلاف حداکثری در میان توده‌های مردم باید نخستین و مهمترین الویت باشد که به دور از خشونت محقق خواهد شد و باعث می‌شود تا بدنه مذهبی جامعه و آنان که از قوه قهریه فاشیسم دینی هراس دارند نیز به جمع معرضان بپیوندند. این درست است که حکومت‌های جنایتکار قدرتمند مانند آلمان نازی و ژاپن فاشیست با عظیم‌ترین جنگ‌ها به پایان رسیدند ولی الگوی مردم ایران باید مبارزات ملت‌هایی باشد که با کمترین درگیری و خونریزی رژیم‌های دیکتاتوری را سرنگون کردند همانگونه که در صربستان علیه اسلوبودان میلوسویچ و در گرجستان در برابر ادوارد شوارد نادزه رخ داد.

سید محمد حسینی اما اینگونه نمی‌اندیشد، او می گوید که هموطنانش ممکن است به هر شکلی انقلاب کنند. هدف بعدی او آشنا کردن مخاطبانش با دانلد ترامپ رییس جمهور آمریکاست و می‌گوید: «من ترامپ را دوست دارم. او یک ستاره تلویزیونی واقعی بوده و من نیز هم یک ستاره تلویزیونی واقعی هستم. ما بر روی یک صفحه‌هستیم.»

"We Put Your Energy Into Excellence"
Investment Consultant
BUY SELL Business
For E2 Visa / Green Cards
Franchise
76 Jack in the Box 7 ELEVEN
Ali Khosravi
Engineer, BS, MA, Realtor
CA, BRE# 01968694
(310) 967.9530
Email: alikrealtor@gmail.com
www.alikrealtor.com
مهندس علی خسروی
Beverly Hills - Los Angeles
مشاورت مجانی مشاور املاک
8562 Pico Blvd. Los Angeles / Beverly Hills 90035

Digitalcolor Beverly Hills
Posters / Banners Printing
Canvas
Photography / Video
310-967-9530
Tapes to DVD Passport Photos
www.digitalcolorbh.com
Email: digital@digitalcolorbh.com
8562 West Pico Blvd. Los Angeles/ Beverly Hills 90035

WESTSIDE MEDICAL PHARMACY
در قلب
پرشین اسکوئر (Persian Square)
جنب فروشگاه راس (ROSS) و عطاری
● تحویل رایگان به منازل و محل کار
● پذیرش نسخه‌های ترکیبی و هورمون‌های طبیعی
● انواع ویتامین‌ها و داروهای گیاهی
(310)441-1200
Fax: (310)441-1220
1360 Westwood Blvd., #C, Los Angeles, CA 90024

یک مرد جوان یا میانسال برای همراهی یک جوان ۳۵ ساله به صورت شبانه روزی نیازمند است. متقاضیان باید دارای گواهینامه رانندگی کالیفرنیا باشند.
(310) 990-9465

شما هم می‌توانید رویدادهای محلی خود را با هموطنانتان درمیان بگذارید
www.iranshahrnewsagency.com

**روی میز تحریریه:** «آرای نویسندگان مقالات منتشر شده در ایرانشهر الزاما دیدگاه این نشریه نیست»

### نامه‌ای از ایران:

# «ننگ بر» را جایگزین «مرگ بر» کنیم

اخیرا نامه‌ای از ایران به خبرگزاری ایرانشهر واصل شده‌است که نویسنده آن گفته به دلایل امنیتی از بیان نام خود خودداری می‌کند، اما می‌کوشد تا سخنی را بر قلمش جاری کند که حرف ملت خردمند ایران است. نویسنده این نامه معتقد است که جامعه امروز ایران از خشونت مبری است و حتی باید در شعارهای خود اذعان به ننگ حاکمان را جایگزین مرگ خواهی برای دیگران کند. باید یادآوری کرد معنای «مرگ بر رژیم آخوندی» که مردم داخل و خارج سر داده اند به معنی نابودی تمام و کمال حکومت جمهوری اسلامی است و از «ننگ بر» شاید نتوان این معنا را دریافت کرد. با این توصیف، متن این نامه بدون هیچگونه تغییری در زیر آمده است:

نزدیک به چهار دهه می گذرد که نظام سفاک جمهوری اسلامی با تاراج ثروت ملی و مکیدن خون مردم شریف ایران به حیات ننگین خود ادامه می دهد. نظامی که دستاوردی جز عقب ماندگی، فقر گسترده مردم، نابودی منابع طبیعی و آینده فرزندان میهن نداشته، حتی پیش از تأسیس خود با دروغ و نیرنگ، چنگال های کثیف خود را در پیکر ملت پاک فرو برده و مشغول چپاول است. سردم داران رژیم خودکامه و وابستگان شان که خود را صاحبان دین انگاشته اند، با تزریق فرهنگ مسموم به جامعه سعی در تسلیم و فرمان برداری مردم نجیب دارند و با زور استبداد، ظلم و ستم، تبعیض و تحقیر و دیگر اعمال ضدانسانی، حق آزادی را سلب و مردم آزادی خواه ایران را به شدیدترین و بی سابقه ترین شکل سرکوب می کنند. در کنار مزدوران خود فروخته رژیم غیرقانونی که با چماق و سرنیزه و گلوله، رو در روی مردم عدالت خواه ایران صف آرایی کرده اند، دستگاه تبلیغات رژیم منفور، ضد فرهنگ پر سر و صدا و بد بوی خود را چون آوار بر سر مردم ایران می ریزد و با تهاجم و تمسخر عقل و خرد مردم، پرده جهل و سیاهی را پهن تر می کند. رسانه های مواجب بگیر رژیم فاسد، روزمره بر طبل توخالی اقتدار پوشالی حاکمیت زورگو می کوبند و می کوشند با تقدس نمایی، بر جنایات و دزدی های حاکمان ناپاک سرپوش گذاشته و با ترویج ابتذال، افکار عمومی را از مسایل اصلی ایران و جهان منحرف کنند. مظهر برجسته فرهنگ منحط حاکمان فرومایه همان شعار مرگ بر ... است. چهل سال است زمام داران ستم پیشه جمهوری سیاه اسلامی با شعار مرگ به زمین و زمان می تازند و خواهان نابودی هر صدای مخالف هستند. مرگ بر آن کشور یا دولت. مرگ بر این کس. مرگ بر آن غیرخودی. مرگ بر ما. مایی که ضد ولایت فقیه هستیم. در این سال ها دژخیمان حکومت نهایت سوءاستفاده از این شعار را کرده اند. دستگیری و زندان و شکنجه، اعدام و قتل بی گناهان به هر بهانه و پاشیدن بذر مرگ و نیستی، فقط گوشه ای از آن است. تأثیر این شعار در ابعاد بزرگ تر، تقسیم جامعه به خودی و غیرخودی، حذف مردم شایسته و کاردان و سوار کردن عناصر مفت خور و بی کفایت و مال اندوز بر دوش ملت و تأمین هزینه های گزاف سوءمدیریت و سوداگری از طریق خالی کردن جیب مردم بیچاره است.

اکنون که غرش سهمگین طوفان زمستان ۹۶ باد در بساط مقدس نمایان و دین فروشان انداخته است، ما، آن دسته از به حاشیه رانده شده ترین لایه های جامعه که از خدمت به ملت و کشور برکنار و از زندگی و هستی ساقط شده ایم، مایی که شناسنامه سفید داریم و هیچ وقت دور باطل میان به اصطلاح اصلاح طلبان و اصول گرایان در چارچوب قواعد ولی فقیه بی اعتبار را نپذیرفتیم، ما نحیف اندامانی که همواره به هیچ گرفته شده و صدا و چهره نداریم، شانه به شانه خواهران و برادران دردمندمان به خیابان آمده و خواهان برچیدن نظام تبعیض آمیز جمهوری اسلامی هستیم. آواز دلنواز انقلاب که از جای جای مام میهن برخاسته، لرزه بر اندام تنومند اصول گرایان زشت روی با قیافه های همیشه حق به جانب که خود و منتسبان شان را ارباب ملت می پندارند انداخته و نقاب لبخند خائنان اصلاح طلب که مردم تشنه را در هزارتوی تاریک و مخوف عمارت دهشتناک ولایت فقیه به امید قطره عدالتی سرگردان می کنند، کنار رفته است. مردم به جان آمده دیگر گول اصلاح طلبانی را نمی خورند که در جنگ قدرت با اصول گرایان، با شعارهای گمراه کننده، قیام ۸۸ را در نطفه فاسد کردند و فریاد اعتراض مردم را به جنبش سبز کاهش داده و رهبرانی معرفی کردند که وعده بازگشت به عصر کشتار و تباهی خمینی دیو سیرت می دادند. آنان مردم را به بی راهه کشانده و زمینه ساز خاموشی جنبش شدند و با تداوم خفقان، شرایط را برای ظهور نوکیسگان عوام فریب پس از خود فراهم کردند. آخر تا چند سال می توان تناورترین کاخ ستم دوران را که پایه های کج آن در بستری از خون بنا شده، با شعار اصلاح ساختار از سرنگونی نجات داد و سرپا نگه داشت؟

صدای بلند شکست دیوارهای ضخیم کاخ بیداد از زلزله خیزش مردم ستم دیده در دی ماه به گوش می رسد. استبداد سیاه با تمام قوای سرکوب داخلی و پشتیبانی حامیان قدرتمند خارجی که به بهای حراج استقلال کشور دست و پا کرده، قصد خاموشی دوباره فریاد مردم را دارد. رژیم خون آشام برای حفظ بقای مصیبت بارش، مردم صلح جوی ایران را به آتش جنگ و تبدیل ایران به سوریه دیگر تهدید می کند. اما عزم راسخ مردم وطن پرست دیگر خاموشی نمی گیرد. رژیم کریه هر چه بخواهد ما را بفریبد، کتک بزند و زندان کند یا بکشد، مردم آگاه راه راستین رهایی از زنجیرهای زندان ظلمات جمهوری اسلامی را یافته اند. آنها با شعار کوبنده؛ اصلاح طلب، اصول گرا، دیگه تمومه ماجرا، رژیم مزور تا دندان مسلح را خلع سلاح کردند، با شعارصریح؛ مردم گدایی می کند، آقا خدایی می کند، ولایت فقیه را بی حیثیت ساختند و با شعار؛ استقلال، آزادی، جمهوری ایرانی، آینده روشن کشور را تضمین کردند. ما بی چارگان بی چهره نیز دوشادوش هم وطنان دلیرمان در صف اول مبارزه هستیم و همراه با خروش مردم زجردیده، فریاد داد می کشیم. اما ما هرگز شعار مرگ نمی دهیم. ما این نظام بی آبرو را لایق ننگ می دانیم و خواهان مرگ و نابودی کسی نیستیم. ملت خردمند ایران پس از سرنگونی رژیم پلید، بر بستر خلل ناپذیر فرهنگ مردم فرهیخته و دانای این سرزمین، پایه های راست حکومتی بی همتا در جهان را پی گذاری خواهد کرد که قوانین انسانی و مترقی آن ضامن آزادی، عدالت و برابری باشد. فریب خوردگان و حقوق بگیران چماق به دست که از سر ناچاری خود را ارزان به مزدوری فروختند، به آغوش مهربان مردم بزرگوار ایران باز خواهند گشت. جانیان و خائنان و متجاوزان و دزدان، هر جای دنیا که پنهان شده باشند، در پیشگاه ملت محکوم اند و حقوق و ثروت به یغما رفته از حلقوم شان بیرون کشیده شده و به مردم برگردانده خواهد شد. آنان در زباله دان تاریخ، با داغ رسوایی بر پیشانی، بار گران ننگ را تا ابد به دوش خواهند کشید.

آری، ننگ بر هر چه مرگ بر! ما از ته جان فریاد می زنیم ننگ بر دیکتاتور. ننگ بر اصل ولایت فقیه. ننگ بر خامنه ای. چه زیباست بر دیوار روستاها و شهرهای ایران ما شعارهایی چون این نوشته باشد: خامنه ای، خامنه ای، ننگت باد. یاران، در مبارزه با جور جلادان ولایت، راهی طولانی و بس دشوار پیش روی ماست ولی روزی هست که در هوای پاکیزه و عطرآگین دشت های آلاله گون ایران زمین، دست در دست هم سرود صلح و آزادی بخوانیم.


شرکت کتاب منتشر کرد

دو کتاب از آخرین اشعار دکتر بنفشه سوده

شرکت کتاب
(310) 477-7477
(818) 9-080808
www.ketab.com
12701 Van Nuys Blvd, Unit H, Pacoima CA 91331

دکتر هرمز منصوری

پزشک و پژوهشگر علم و فلسفه

کتاب اندیشه و خیال مجموعه ای است از

مباحث علمی، فرهنگی، ادبی، اجتماعی، ستاره شناسی و جهان شناسی

شرکت کتاب
(310) 477-7477
(818) 9-080808
www.ketab.com
12701 Van Nuys Blvd, Unit H, Pacoima CA 91331


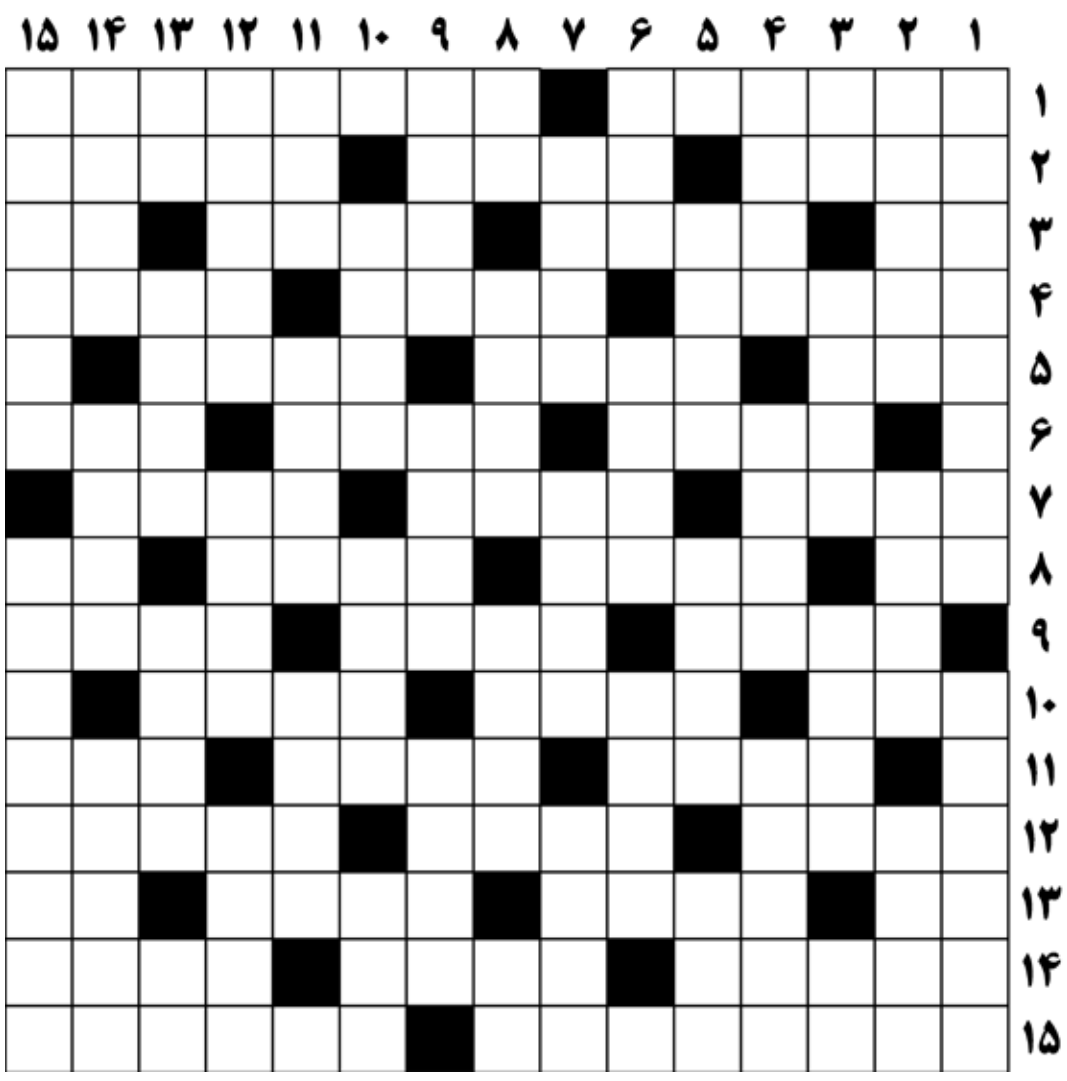

**افقی:**

۱- تجربه و امتحان - نام قدیم قندهار
۲- سر نیزه - از انواع ماهی - شواهد
۳- آخر چیزی - راه رفتن کودکانه - آفریده شدگان - زینت رو
۴- دالان - بلبل - الهه عقل
۵- نوعی یقه - خانه پشت به آفتاب - بالش کوچک
۶- شهر آذربایجان - رام - پولک
۷- همراه پشتک - شغال - گل سرخ نقاشی
۸- حرف نگفتنی - قدرت - توان - سبکی در آواز
۹- واحد پول مقدونیه - موش خرما - روده گوسفند
۱۰- مار بزرگ - احصائیه - کینه توزی و انتقام
۱۱- نقاب زنان - کام - گزیدن مار
۱۲- ساقه برنج - الهه زراعت - شب را در جایی ماندن
۱۳- چهره - گواه - بیماری کم‌خونی - تخم‌مرغ انگلیسی
۱۴- برچسب - واحد طول انگلیسی - واحد پول بنگلادش
۱۵- ملوان و ناخدا - معانی

**عمودی:**

۱- از انواع ابرها - پایتخت یوگسلاوی
۲- امان - زبان مردم پاکستان - ستاره
۳- ضمیر جمع - فریاد بلند - تیرانداز - حرف دهان‌کجی
۴- بوزینه - حمام بخار - درشکه هندی
۵- ریسمان آویزان کننده میوه به سقف - زین و برگ اسب - پایتخت یونان
۶- قوچ - راکب - عضوی گوارشی
۷- جمیل - فریاد شادی - اداره کننده
۸- توان آخر - پارسنگ ترازو - کفگیر - نام آذری
۹- رسوم - از شهرهای آذربایجان شرقی - کوچکترین عدد چهار رقمی
۱۰- فلز سکه زنی - دوستداران - پشیمانی
۱۱- بالاپوش بلند - آرزوانه - خوابگاه
۱۲- کربن خالص - ویرگول - یگانه
۱۳- آش - انزجار - جوان - از نهاد برآید
۱۴- در امان - اثر لرد جرج بایرون - پرده‌دری
۱۵- نگران - از شاخه های دو میدانی

**حل جدول شماره گذشته**

WESTSIDE MEDICAL
PHARMACY

در قلب
پرشین اسکوئر (Persian Square)
جنب فروشگاه راس (ROSS) و عطاری

با انتقال نسخه‌های خود به این داروخانه برای یکبار از ۲۰ درصد تخفیف و ۱۰ دلار خرید رایگان استفاده کنید.

(310)441-1200

Fax: (310)441-1220

پارکینگ رایگان

تحویل رایگان به منازل و محل کار

انواع ویتامین‌ها و داروهای گیاهی

آنالیز رایگان اعضای بدن توسط دستگاه InBody

1360 Westwood Blvd., #C
Los Angeles, CA 90024

در دنیای پیرامون ما:

# بزرگترین ناوهای هواپیمابر جهان کدامند؟

بین کلمه ناو هواپیمابر و حقیقت این غول‌های دریایی فاصله‌ای عمیق وجود دارد که تا روی عرضه آن نایستاده باشی از درک آن عاجز خواهی بود. اما در میان ناوهای هواپیمابر شاید این چند تا خودشان غول‌هایی بیمانند محسوب شوند:

**۱- ناو هواپیمابر یو اس نیمیتز (آمریکا)**

ناو کلاس یو اس نیمیتز با طول ۳۰۵ متر بزرگ ترین ناو هواپیمابر جهان شناخته می شود. این ناو با قیمت ۴.۵ میلیارد دلار، عنوان پرهزینه ترین ناو هواپیمابر جهان را نیز در اختیار دارد. ۱۰ فروند از این ناو هواپیمابر ۱۰۰۰۰۰ تنی توانایی حمل ۹۰ هواپیمای جنگی را داشته و با توپ ها و موشک های ضد هوایی نیز مجهز شده اند. انتظار می رود که هر کدام از این ناوها ۵۰ سال خدمت مفید داشته باشند با این وجود نمونه ای بهتر و جدیدتر با نام یو اس اس جرالد فورد در حال ساخت است که بسیار بزرگتر بوده و نزدیک به ۱۲ میلیارد دلار برای ساخت آن هزینه شده است. تاکنون دو فروند از این ناو بسیار بزرگ ساخته شده و قرار است ۸ فروند دیگر نیز ساخته شود.

**۲- ناو هواپیمابر یو اس آمریکا (آمریکا)**

ناو هواپیمابر کلاس یو اس آمریکا یک ناو غول پیکر دو منظوره است که اولین نمونه از آن با هزینه ۳.۴ میلیارد دلار ساخته شد. این ناو هواپیمابر از ناوهای کلاس وسپ بزرگتر بوده و توانایی حمل تعداد بیشتری هواپیما و هلی کوپتر با سایزهای بزرگتری را نیز دارد.

جالب اینکه این ناو جنگی یکی از دو مرکز سیار فرماندهی دریایی آمریکا را روی عرشه خود دارد.

**۳- ناو هواپیمابر یو اس وَسپ (آمریکا)**

تاکنون ۸ فروند ناو کلاس وسپ در نیروی دریایی ایالات متحده ساخته شده که هدف آن ها پشتیبانی از نیروهای زمینی در حال نبرد در سراسر جهان است. هر کدام از این ناوهای هواپیمابر کوچک بیش از ۷۵۰ میلیون دلار قیمت دارد و با ۱۰۰۰ خدمه می توانند بیش از ۲۰۰۰ سرباز نیروی دریایی و تعدادی هواپیما، هلی کوپر و دیگر تجهیزات نظامی بزرگ را در خود جای دهد.

**۴- ناو هواپیمابر آدمیرال کوزنتسوف (روسیه)**

ناو آدمیرال کوزنتسوف یک ناو هواپیمابر سنگین است که دارای قابلیت های تدافعی و تهاجمی بوده و به موشک های ضد کشتی و ضد زیردریایی مجهز شده است. تنها یک فروند از این ناوها باقی مانده و مابقی به چین فروخته شده اند. این ناو که در سال ۱۹۹۰ ساخته شده تنها ناو هواپیمابر بزرگ نیروی دریایی روسیه است که توانایی حمل ۳۰ هواپیما را دارد.

**۵- ناو کلاس کایروف (روسیه)**

ناو روسی کلاس کایروف یک ناوشکن با سوخت هسته ای است که برای عملیات دفاعی طراحی شده است. در دهه ۱۹۸۰ میلادی چهار فروند از این ناوشکن ها ساخته شده بود که هر کدام از آن ها بیش از ۲ میلیارد دلار قیمت دارند. از این تعداد تنها یک فروند عملیاتی است و سه فروند دیگر نیز در حال بازسازی و روزآمدسازی شدن هستند.

**۶- ناو هواپیمابر کلاس ایزومو (ژاپن)**

ناو هواپیمابر کلاس ایزومو ژاپن تنها نمونه ای است که از این کلاس ساخته شده است اما ژاپن قصد دارد یک فروند دیگر نیز از آن بسازد. این ناو مخصوص حمل هلی کوپتر طراحی شده و توانایی شکار زیردریایی های دشمن را دارد. ناو ایزومو گنجایش ۱۴ هلی کوپتر، ۴۰۰ سرباز و تجهیزات سنگین را دارد. برای ساخت این ناو بیش از ۱.۲ میلیارد دلار هزینه شده و به دلیل قانون اساسی ژاپن تنها برای مقاصد دفاعی مورد استفاده قرار می‌گیرد.

**۷- ناو هواپیمابر کلاس شارل دوگل (فرانسه)**

ناو غول پیکر شارل دوگل اولین ناو ساخت کشور فرانسه است که از سوخت هسته ای استفاده می کند و در واقع تنها ناو هواپیمابر هسته ای است که به نیروی دریایی ایالات متحده تعلق ندارد. این ناو با هزینه ی ۴ میلیارد دلاری خود در سال ۲۰۰۱ به آب انداخته شد. ناو هواپیمابر شارل دوگل توانایی حمل ۴۰ فروند هواپیمای جنگی را داشته و بدون سوختگیری مجدد، ۲۰ سال به فعالیت خود ادامه خواهد داد. در ابتدا مشکلاتی در زمینه طراحی، ساخت و نگهداری از آن وجود داشت اما پس از رفع این مشکلات، ناو شارل دوگل به ماموریت های مختلفی در آب های سراسر جهان فرستاده شده است.

PSYCHIC
Coffee Cup Reading
Palm & tarot card readings
فـــال قـــهوه فقط 10 $
با ۵۰ سال سابقه در شهر رسیدا
•متـخـصـص در به هـــم رســـاندن عشـاق
•حلال همه مشکلات •دور کردن چشم بد
MS. CRYSTAL خانم کریستال 818 - 855 - 4419

محل برای فیلم‌سازی
سینما و تلویزیون و موزیک ویدیو
Filming Locations, Movies
TV, Music Video
Please Call
310-967-9530
Khosravi
www.alikrealtor.com

پیام پروردگار
احکام مقررات حضرت موسی
تالیف دکتر حبیب لوی
بازنوشته دکتر هوشنگ ایرانی
شرکت کتاب
www.ketab.com
(310) 477-7477
(818) 9-080808

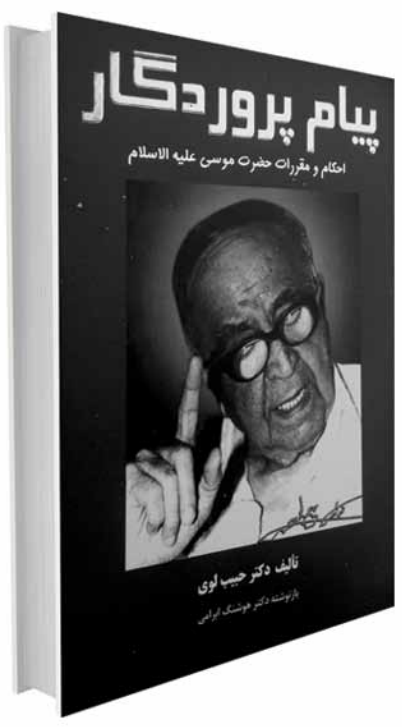


تقویم دیواری نوروزی
شرکت کتاب
بر اساس آموزه های کوروش بزرگ و اعلامیه جهانی حقوق بشر
در رواداری و تساهل تهیه و تنظیم می شود.

این تقویم تنها تقویمی است به زبان های فارسی و انگلیسی که در سطح گسترده ای در جامعه ایرانی خارج از کشور چاپ و منتشر می شود که روزها و مراسم اصلی باورمندان و غیرباورمندان ادیان و مذاهب مختلف بر پهنه ایرانزمین را در بر می گیرد.

(818) 9 08 08 08
08 مرکز اطلاعات ایرانیان شرکت کتاب
08.net

همیشه و در همه جا آخرین اطلاعات درباره رویدادهای ایرانی را در
08.NET/EVENT
دنبال کنید
08.net
Iranian Events
EVENTS 08

لطفا جهت اطلاع زمان، نحوه و مشخصات هر رویداد با برگزار کننده رویداد تماس داشته باشید. ایرانشهر در قبال محتوی و نحوه برگزاری رویدادها مسئولیتی ندارد.

# رویدادهای هفته:
# از آدینه ۱۹ ژانویه ۲۰۱۸

اطلاعات رویدادهای خود را از طریق ایمیل:
**mojgana@ketab.com**
جهت درج در این صفحه و ثبت در سایت رویدادهای ایرانیان ارسال فرمایید.

تهیه و تنظیم: مژگان انوشیروانی

**شنبه ۲۰ ژانویه** از ساعت ۵ تا ۷ بعدازظهر

## نمایشگاه عکس

Dawn of the Cold Season
**(310) 666-1546**
**www.farhang.org**

**Wallis Annenberg Center for the Performing Arts**
9390 Santa Monica Blvd, Beverly Hills, CA 90210

**یکشنبه ۲۱ ژانویه** از ساعت ۶:۳۰ بعدازظهر

## بالــکن

کاری از شاهین جامعی
**(818) 606-1909**
**www.08tickets.com**

**Morgan Wixson Theatre**
2627 Pico Boulevard Santa Monica, CA 90405

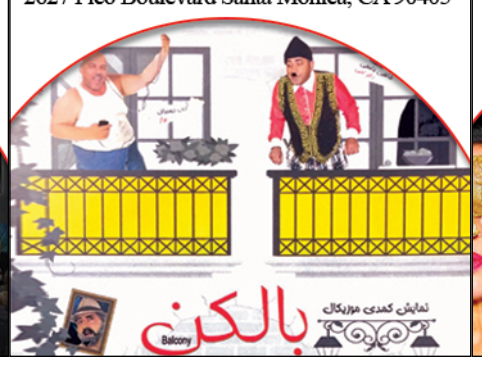


**جمعه ۲۶ ژانویه** از ساعت ۵:۳۰ تا ۹ شب

## OCPC SEQUENCE

THINGS YOU DON'T KNOW ABOUT

**www.OCPERSIANCOMMUNITY.org**

**UCI Cove**
5141 California Ave, Irvine, Ca 92617

**آدینه و شنبه ۲۶ و ۲۷ ژانویه**

## بیژن مرتضوی در کاباره تهران

**(818) 985-5800**
**(818) 699-9000**
**www.CabaretTehran.com**
**CabaretTehran**
16101 Ventura Blvd, #160, Encino CA 91436

**یکشنبه ۲۸ ژانویه** از ساعت ۶:۳۰ بعدازظهر

## بالــکن

کاری از شاهین جامعی
**(818) 606-1909**
**www.08tickets.com**

**Caspian Restaurant**
14100 Culver Dr, Irvine, CA 92604

**چهارشنبه ۳۱ ژانویه** از ساعت ۷ شب

## بزم عارفان با بابک صفوت

به همراه موسیقی برادران یوسف زمانی
**(818) 9 08 08 08**
**www.08tickets.com**

**Sholeh Restaurant, Meeting Room**
11330 Santa Monica Blvd, LA, CA 90025

**دوشنبه ۵ فوریه** از ساعت ۷شب

## دکتر نهضت فرنودی

عشق از دیدگاه روان‌شناسی و عرفان
**(310) 756-9059**
ورودیه و پارکینگ رایگان با پذیرایی چای و شیرینی

**Walteria Metting Room**
3855, 242nd Street, Torrance CA 90505

**شنبه ۱۰ فوریه**

## راستین

**(818) 261-3231**
**(818) 9 08 08 08**
**www.AXS.com**
**The Novo**
800 W Olympic Blvd A335, Los Angeles, CA 90015

**شنبه ویکشنبه ۱۰ و ۱۱ فوریه**

## تولدی دیگر (به یاد فروغ)

نمایشگاه نقاشی‌های: مژده حبیبی
**(818) 486-7619**

**Blue 7 Gallery**
3129 Pico Boulevard Santa Monica, CA 90405

**یکشنبه ۴ مارچ** از ساعت ۱ تا ۳:۳۰بعدازظهر

## جشن روز زن

**icwin.org**
**ICWIN page on Facebook**

**The Grand**
4101 E Willow St, Long Beach, CA 90815

# چهارشـــنبه سوری
## با غرفه‌های غذایی و دی جی
## March 13, 2018, 5:00pm
در

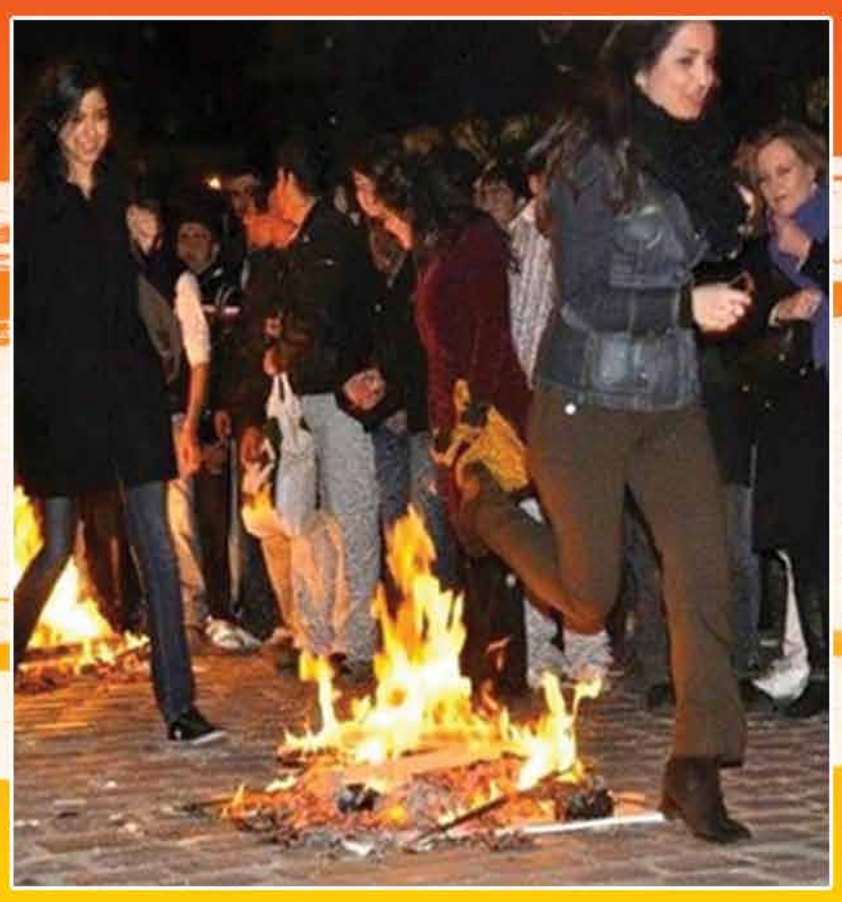

**Civic Center** جنب رستوران شعله اینترنشنال
**1645 Corinth Ave., Los Angeles, CA 90025**

SHANA INSURANCE SERVICES
خدمات بیمه
ژوزف کره‌ئی
با بیش از ۳۸ سال سابقه و خدمت در امور بیمه
بهتر است که بیمه داشته باشید و به آن احتیاج نداشته باشید
تا به آن احتیاج داشته باشید و بیمه نداشته باشید
AGENT/BROKER
Lic.#0E39073
Fax: 818-908-9590
14622 Victory Blvd #201
Van Nuys, CA 91411
سرویس بهتر و بیمه بهتر
برای دریافت نرخ هرنوع بیمه به وب سایت
ShanaInsurance.com
مراجعه کنید و فرم‌های
خود را پر کنید
818-909-0777
310-360-0004
866-425-5467
805-777-8933


# ایرانشهر 101

رایگان
FREE
در جنوب کالیفرنیا


بنیاد
پیکار با
یهود ستیزی
در راه همزیستی و همبستگی
بین ملت ایران و اسرائیل و یهود
www.radis.co



هفته نامه خبری، فرهنگی، سیاسی ایرانشهر - سال بیست و سوم- شماره ۱۰۱ - آدینه ۱۹ ژانویه ۲۰۱۸
IRANSHAHR WEEKLY NEWSPAPER - YEAR:23 - NO:101 - JAN, 19 , 2018
www.iranshahrnewsagency.com


## آیا وقوع لرزه‌های پیاپی در غرب ایران امری معمولی است؟

سازمان لرزه نگاری ایالات متحده از ثبت بیش از ۱۵۰ زمین لرزه در کمتر از ۲۴ ساعت در مناطق غربی ایران و همجوار با مرز عراق در استان کرمانشاه خبر داده است. روندی که برخی کارشناسان آن را غیر معمول می دانند اگرچه دلیل دال بر غیر طبیعی بودن منشا آن تا کنون ارائه نشده است.

اما پشت پرده این زمین لرزه‌ها چیست و چرا مناطق غربی ایران در یک ماه گذشته به بستری لرزان از زمین مبدل شده است؟! اتفاقی که دست کم در دو دهه گذشته در زندگی شهروندان این منطقه سابقه نداشته.

اگرچه وقوع زلزله ای با شدت ۷ و سه دهم در مقیاس ریشتر در منطقه سرپل ذهاب و تخریب گسترده در این منطقه توجه‌ها را به مناطق لرزان غرب ایران جلب کرد اما از آن زمان تا کنون در طی کمتر از ۶۰ روز وقوع لرزه های بزرگ متنوعی به نگرانی‌های جدی در محافل علمی دامن زده‌است.

با این حال در شامگاه یکشنبه گذشته به وقت محلی شنیده شدن صدای مهیب و انفجار گونه در مناطق مختلف شهر کرمانشاه و نیز مشاهده نوری عجیب در آسمان که به ترس عمومی در منطقه انجامید به موجی از شایعات در این باره دامن زده است.

این اتفاق در حالی رخ داده است که تنها ۴۸ ساعت قبل در سومار زمین لرزه‌ای با قدرت ۵.۶ ریشتر ساعت ۱۰ و ۲۹ دقیقه صبح به ثبت رسید و در کمتر از ۲۰ دقیقه سه لرزه بزرگ دیگر در منطقه وسیع تری احساس شد که حتی در کرمانشاه و مناطق وسیعی از استان ایلام نیز قابل احساس گزارش شده است.

این در حالی است که شاهدان عینی انفجار مهیب در استان کرمانشاه را تایید می‌کنند و شدت انفجار به حدی بوده است که موجب وحشت مردم شد. همچنین گزارش شده، شیشه‌های منازل تا شعاع کیلومترها شکسته است و وزارت کشور از نیروهای مسلح درخواست اعزام بالگردهای مجهز به سلاح جنگی به منطقه کرده است.

از دیگر سو فرماندهی سپاه گفته که اخیرا یکی از شهرهای زیر زمینی موشکی ایران در غرب این کشور به بهره برداری رسیده است و همین شایعه ارتباط لرزه‌های مکرر زمین با این اقدامات را افزایش می دهد.

با این حال مرکز لرزه نگاری ایالات متحده می‌گوید نمی‌توان رابطه مستقیمی بین عمقی که لرزه‌ها در آن رخ داده با فعالیت‌های احتمالی نظامی حکومت ایران برقرار کرد.

یکی از کارشناسان این مرکز علمی به خبرگزاری آسوشیتدپرس گفته: وقوع لرزه‌های ناشی از فعالیت‌های نظامی امر بی‌سابقه‌ای نیست اما نمی‌توان با صراحت گفت منشا لرزش‌های مناطق نزدیک به مرز ایران و عراق امور غیر طبیعی است. با این حال این وضعیت از نظر علمی نگران‌کننده قلمداد می‌شود.


مرکز جهانی مولاناشناسی ، کانون هنر ایران و شرکت کتاب
برگزار می کنند
در بزم عارفان با بابک صفوت
عارف این ماه : عطار نیشابوری

به همراهی موسیقی برادران یوسف زمانی
دکلمه اشعار عطار نیشابوری به همراهی نی
اهدا جوایز ارزنده به سه تن از حاضرین
آخرین چهارشنبه هرماه به همراه پذیرایی - خرید بلیط آنلاین 08.net 08
Wednesday31 th January at7:00 PM
Sholeh Restaurant , Meeting Room
11330 Santa Monica Blvd ,Los Angeles CA 90025
Admission fee : $15
More info: Iranian information center 818-9080808



AGA 5 Law Awards 2017
ADLI LAW GROUP
ADVOCATES. DEALMAKERS. LITIGATORS. INNOVATORS.™
Dr. Dariush Adli, Ph. D., Esq.
Founder and President of ADLI Law Group
دکتر داریوش عدلی
وکیل آشنای جامعه ایرانی هر مورد حقوقی در هر نقطه دنیا

Business Counseling
Patent Litigation
Trademark Litigation
Copyright Litigation
Entertainment Representation
Product Liability Litigation
Life Sciences & Pharmaceuticals
Labor & Employment Litigation
Real Estate & Bankruptcy Litigation
Construction Litigation
Family Law Representation
Digital Media Litigation
Arbitration & Mediation
Healthcare Representation & Counseling
Transportation Law & Transactions
اقامه دادرسی و دادخواهی در امور:
علائم تجاری، اختراعات و کاپی‌رایت . بازرگانی .
هنرمندان . محصولات غذایی . بیمه و دارو .
کارمند و کارفرما . املاک و ورشکستگی .
ساختمان‌سازی . خانواده و طلاق . رسانه‌های
دیجیتال . میانجیگری . پزشکی . حمل و نقل
(213) 623-6547
adlilaw.com
adli@adlilaw.com
444 South Flower St, Ste 3100
Los Angeles, CA 90071



Ario Antique Restorations
دیگر نگران اشیاء عتیقه مخدوش و آسیب دیده خود نباشید!

مهندسین کمپانی معتبر آریو آنتیک
متخصص مرمت آثار موزه ای واشیاء تاریخی
درکنارشما هستند
ترمیم و احیای آثار بی آنکه به اصالت آن لطمه وارد آید
تعمیر کننده انواع عتیقه جات و احیای آثار:
مفرغی،شیشه ای،فلزات،چوب،سفالین، ظروف و مجسمه های porcelain با ارزش
دوباره سازی قسمتهای از بین رفته با نقش و نقاشی اصلی خودش و ترمیم و ساخت قابهای آنتیک
(818)-799-5882
www.arioantique.com
Info@arioantique.com



تعمیرات جزئی و خرده کاری ساختمان و آپارتمان
ارائه خدمات تاسیسات ساختمان
آب وبرق و لوله بازکنی - جوشکاری - نقاشی
انواع کف پوش و سرامیک،دیوار و تعمیر و نصب کابینت

این قول را به شما میدهم که با منصفانه ترین قیمت ، از لحاظ:
- اخلاقی، سالم
- کار با بهترین متریال
- با کیفیت و ابزار کارامد
- کار در ساعات اعلام شده توسط شما و در انتها زباله ها را حمل وساختمان شمارا تمیز تحویل دهم
هم اکنون با من علیرضا تقی نژاد تماس بگیرید
1(818) 310-2503
https://www.facebook.com/iraniankhadamat