# ایرانشهر 138

رایگان
FREE
در جنوب کالیفرنیا

بهای تکنسخه: جنوب کالیفرنیا: رایگان - شمال کالیفرنیا و سایر ایالت‌های آمریکا: $2.00

هفته نامه خبری، فرهنگی، سیاسی ایرانشهر - سال بیست و سوم - شماره ۱۳۸ - آدینه ۱۲ اکتبر ۲۰۱۸

IRANSHAHR WEEKLY NEWSPAPER - YEAR:23 - NO: 138 - OCTOBER, 12, 2018

www.iranshahrnewsagency.com


ای مرد، هر که باشی و از هر کجا بیایی، زیرا که می‌دانم خواهی آمد. من کوروش پسر کمبوجیه که این امپراتوری را برای پارسی‌ها بنا کردم تو به این پاره خاک که پیکر مرا در بر گرفته‌است رشک مبر...!!!

## در صفحات دیگر:


کشف تونل زیرزمینی در مرز مکزیک تا سن دیه گو

تابلوهای بزرگراه‌ها، تعمیر جاده‌ها

از شیراز با عشق

جو بایدن، معاون رئیس جمهور پیشین آمریکا در دانشگاه فولرتن

تلاش جمهوریخواهان کالیفرنیا برای حفظ کرسی‌های خود

آتش‌سوزی در کلیسایی در یونیورسیتی پارک در لوس آنجلس

۲۸ سال زندان برای شوگ نایت خواننده رپ

رانندگی در حال مستیِ هنرپیشه سریال ری دانوون


# رژه بزرگ ایرانیان برون مرز در روز جهانی کوروش بزرگ و در پشتیبانی از جنبش ملت ایران

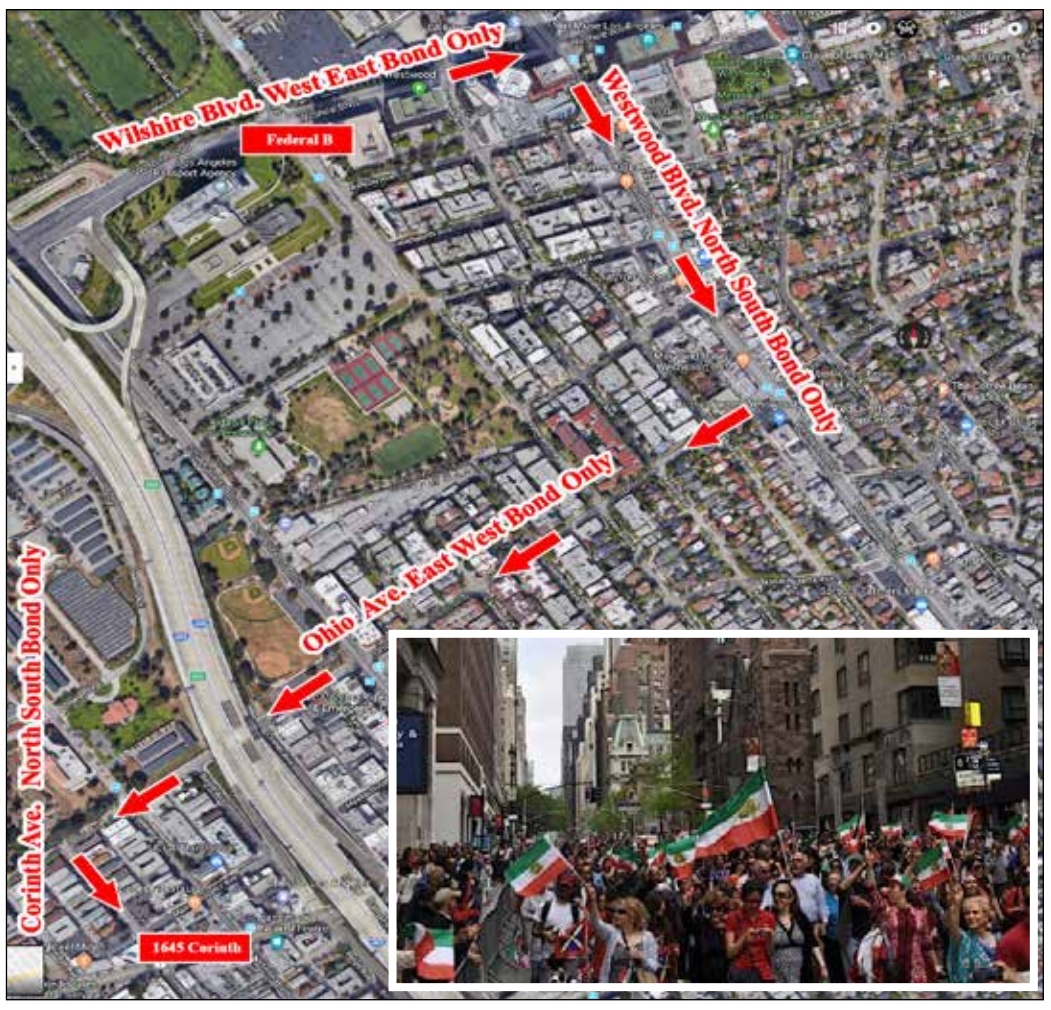


روز یکشنبه ۲۸ اکتبر روز رژه بزرگ ایرانیان در لس آنجلس به مناسبت روز جهانی کوروش بزرگ و پشتیبانی از جنبش بزرگ مردم ایران است. از این نظر شهرداری لس آنجلس با برگزاری این رژه در مسیر اعلام شده فوق موافقت کرد. هم چنین انجمن شهر ناحیه ۱۱ به سرپرستی مایک بانین (Mike Bonin) اجازه حضور مردم و جمع شدن آنها در محوطه شهرداری ناحیه ۱۱ را صادر کرد. در این محوطه استیج بزرگی وجود دارد که هنرمندان ملی و میهنی برنامه های هنری را تا پاسی از شب اجرا خواهند کرد. لازم به یادآوری است که در زمانی که ایرانیان برونمرز در حال راهپیمایی و یا گرد هم ایی در محوطه شهرداری هستند ایرانیان درون مرز در تدارک رفتن به پاسارگاد و یا حضور در پاسارگاد هستند ( ۷ آبان برابر با ۲۹ اکتبر ۲۰۱۸ )

# قتل در زمان شیوع وبا در یمن «ما هر بهائی را به قتل خواهیم رساند»

رندی دابز

کشور یمن از ابتدای بهار عربی دچار دوزخی از جنگ داخلی، قحطی و شیوع بی امان بیماری وبا گشته است. یمن فقیرترین کشور خاورمیانه است که در جنوب شبه جزیرهٔ عربستان قرار دارد و از جنبهٔ استراتژیک در سطح جهانی از اهمیّتی بسیار برخوردار است. بخش عظیمی از نفت عالم از تنگه ای باریک بنام باب المندب عبور می کند تنگه ای که دریای سرخ را از طریق خلیج عدن در جنوب به غرب متصل می کند.

یمن سابقه ای طولانی از نزاع و ستیز دارد ولی بحران کنونی این کشور از سال ۲۰۱۱ و هنگامی آغاز می شود که ریاست جمهوری آن زمان آقای عبدالله صالح سعی کرد قانون اساسی کشور را به نحوی اصلاح کند که ریاست جمهوری اش بتواند مادام العمر بشود ولی یک سال بعد وقتی که صالح مجبور به کناره گیری شد معاون ریاست جمهوری آقای عبدالربوه منصور هادی در انتخابات سال ۲۰۱۲ به ریاست جمهوری برگزیده شد ولی خود او نیز ۳ سال بعد از صنعاء پایتخت کشور مجبور به فرار گردید و عدن، شهر محلّ زندگی خود را به عنوان پایتخت موقت کشور برگزید ولی مجدداً متواری گشته و این بار به گشور همسایه خود عربستان سعودی پناهنده شد.

در قلب آشوب و اغتشاش سیاسی و تجزیه آفرین یمن ، خصومت و عناد شدید قبیله ای و فرقه ای وجود دارد. اگر چه اکثریّت اهالی یمن مسلمان سنی هستند ولی برای هزاران سال کشور توسط رهبران مسلمان شیعه اداره می شده است. ائتلافی از قبیلهٔ حوثی شیعه

برای کسب سهم خود از قدرت سیاسی بر علیه دولت قانونی هادی که سنی و مورد شناسائی بین المللی بود دست به شورش زدند. در عین حال هر دو طرف درگیر جنگ داخلی یمن، نقش و بخشی از جنگ نیابتی بین دو کشور همجوار عربستان سعودی و ایران هستند. کشور عربستان با ساکنان اکثراً سنی مذهب مرزهایی طویل

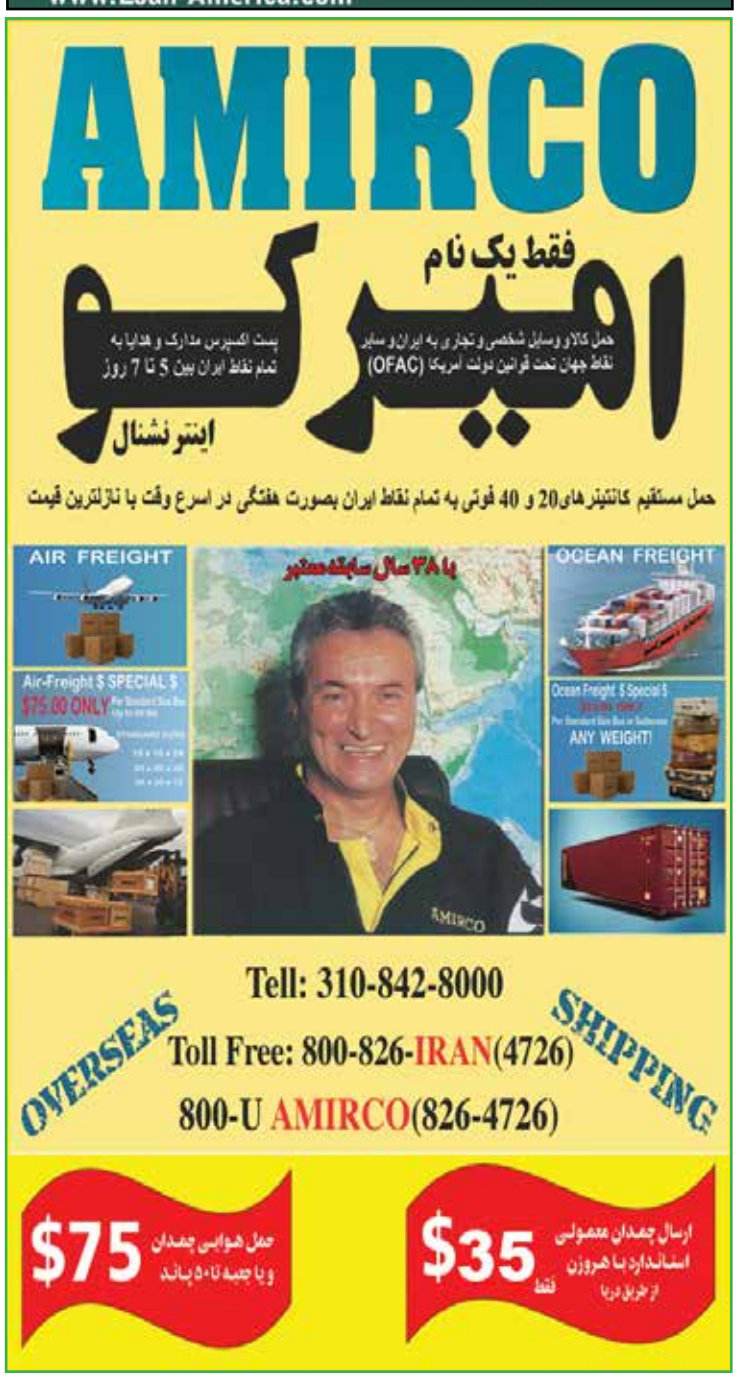

**تصویر هفته:** **ژاک فراست**

**صادق هدایت**

**داستان‌نویس، مترجم و روشنفکر ایرانی بود.**

**در کانون خبر:**

## ادامه مطلب «ما هر بهائی را به قتل خواهیم رساند» از صفحه ۱

و نفوذ پذیر با یمن دارد در حالی که ایران شیعه مذهب در شمال شرقی شبه جزیره در حاشیهٔ خلیج فارس گسترده است.

آنچه که بی اندازه موضع یمن را بغرنج و پیچیده می کند حضور نمایندگی انحصاری القاعده (الکایدا) اســت که در مغرب زمین با عنوان الکایدای شبه جزیرهٔ عربستان ملحوظ می گردد که هدفش ســرنگون کردن هر دو حکومت هادی و شورشیان حوثی و تأسیس یک خلافت اسلامی است.

در میان این جنگ داخلی دوهزار نفر پیروان یمنی آئین بهائی گرفتار هستند که صرفاً بدلیل اعتقاد به دیانتی دیگر مواجه با زجر و آزاری بی سابقه بوده و از جانب هر دو گروه شیعه و سنی مرتد خوانده می شوند.

عبدالملک حوثی رهبر قبیله طی یک سخنرانی آتشین در اوایل امسال از شهروندان یمنی خود مصرانه خواست که از کشور خود در مقابل اعضای دیانت بهائی دفاع کنند و بهائیان را کفار و منکران دیانت اســلام توصیــف کرد. به یک معنا اعمال خشونت آتشین و هیجان زده نسبت به بهائیان موردی است که هر سه جناح درگیر در جنگ داخلی یمن می توانند درباره آن به توافق برسند.

کمی بعد از ســخنرانی آتشین عبدالمالک حوثی سایت های خبری حملات علیه بهائیان را تکرار نموده و یکی از نویســندگان و استراتجیست های برجستهٔ حوثی بنام احمد احمد در ضمن شرحی در رسانه اجتماعی چنین گفت « ما هر بهائی را به قتل خواهیم رساند» یک چنین اظهاراتی توسط مراجع مذهبی در عاصمه یمن نیز ابراز گردید از جمله توسط شمس الدین محمّد شرف الدیّن یک رهبر مذهبی تعلیم دیده در ایران که سال گذشته از طرف حوثی ها بعنوان مفتی یمن برگزیده شد.

در حال حاضر شش نفر بهائی به دلیل اعتقادات دینیشان زندانی هستند و در میان آنان حامد بن حیدر می باشــد که از ســال ۲۰۱۳ بازداشت و در ماه ژانویه بعد از یک محاکمهٔ طولانی و به اتهام عضویّت دیانت بهائی محکوم به اعدام در ملأء عام گردید.

آژانس های بین المللی به تجهیز کمک های انســانی اولویّت های درمانی برای مبارزه با قحطی و شیوع وبا پرداخته اند در حالیکه سازمان های مدافع حقوق بشر مصراً از رهبران قبیله خواسته اند افرادی را که به ناحق بر اساس اعتقاد دینی شان به زندان انداخته اند آزاد کنند. در همین حال احوال دنیا با نگرانی ناظر اســت به تخریب و تباهی انچه که از یمن باقی مانده است.

# خودداری از ادامه دریافت بدهی‌های زندانیان نوجوان

هیئت مدیره ناظران کانتی لوس‌آنجلس در آخرین نشست خود، تصمیم گرفت تا از ادامه دریافت بدهی‌های زندانیان نوجوان که پیش از سال ۲۰۰۹ در زندان بوده‌اند ، خودداری نماید و هزینه‌های دادگاه و زندان را از خانواده‌های این نوجوانان دریافت ننمایــد و افزون بر آن با آغاز ژانویه ۲۰۱۹ نیز هیــچ هزینه‌ای را متوجه خانواده نوجوانان بزهکار نکند.

گر چه ایالت کالیفرنیا پیش از این،دریافت این هزینه‌ها را متوقف کرده بود، لیکن شماری از کانتی‌ها هنوز آن را دریافت می‌کردند و کانتی لوس آنجلس یکی از آنها بوده که با این تصمیم،به آن پایان می‌دهد.

برآورد شده است که این تصویب،دریافت در مجموع ۹۰ میلیون دلار هزینه عقب افتاده و دریافت شدنی را پایان می‌دهد و با کسری بودجه روبرو می‌نماید.

**معرفی کتاب**

**معمای نفت و تغییر رژیم در ایران**

« نقصِ قوانین سازمان سازمان ملل، سیاست و خود مختاری ابرقدرت ها»
تاراجگرانِ نفت در خلیج فارس

**نویسنده: مایک رهبریان**

در ایــن کتــاب ضمــن پــی بــردن بــه حقایــق و واقعیــت هــای روشــهای ظالمانــه سیاســی، بــا تقســیم کننــدگان جهــان بــه عنــوان غنائــم جنگــی و کشــمکش‌های بعــدی و پایه‌گــذاریِ نادرســت ســازمانِ ملــل و بیراهــه کشاندَن آن آشناَ خواهید شَد.

برای تهیه کتاب با مراکز زیر تماس حاصل نمائید:

(310) 477-7477
(818) 9-080808

شرکت کتاب
www.ketab.net
12701 Van Nuys Blvd, Unit H, Pacoima CA 91331

Available at amazon
GET IT ON Google Play

**تصادف ، اتفاق ناخوشایندی است!ولی**

**با راهنمایی های سی بی اس آتو بادی می توان عواقب تصادف را کنترل کرد و ضرر و زیان را به کمترین میزان ممکن رساند**

**سـی بی اس آتو بادی** با بیش از **۳۸** سـال حضور مداوم در ایـن کار و شـناخت همـه ریـزه کاری هـای ایـن کار در خـدمت شـما بـرای آن کـه شـما بتوانیـد ضـرر و زیـان تصـادف ناخواسته را کنترل کنید.

**818.765.5300**

**Fax:818.255.6655**

6750 Lankershim Blvd., North Hollywood CA 91606

بهتر است پیش از تماس با بخش خسارت شرکت بیمه خود ویا تکمیل اپ شرکت بیمه ابتدا با مسئولین سی بی اس مشورت کنید

در کانون خبر:

# کشف تونل زیرزمینی در مرز مکزیک تا سن دیه گو

اداره مرزبانی مکزیک و ماموران تحقیق اداره امنیت داخلی آمریکا و مرزبانان آمریکا اعلام کردند که در یک تلاش مشترک، توانسته‌اند یک تونل زیرزمینی را در مرز مکزیک از شهرک Jacume تا سن دیه گو بیابند که مجهز به خط ریل آهن برای حمل و نقل بوده است. ورودی این تونل به عمق ۳۱ فوت در خاک مکزیک است و این تونل که درازای آن ۳۳۶ فوت در خاک کالیفرنیا ادامه دارد به به درازای ۶۲۷ فوت در خاک مکزیک قرار دارد و ارتفاع آن ۳ فوت و عرض آن ۲/۵ فوت است این نخستین کشف در سال ۲۰۱۹ – ۲۰۱۸ تلقی می‌شود و در سال گذشته ۲ تونل مشابه دیگر در منطقه مرزی مکزیک و سن دیه گو یافته شدند که مواد مخدر را به انباری در سن دیه گو می‌رساند.

# تابلوهای بزرگراه‌ها ، تعمیر جاده‌ها

اداره راه کالیفرنیا اعلام کرد که تابلوهای بزرگراه‌ها که می‌گوید پول مالیات شما به کار گرفته می‌شود که در مورد تعمیر جاده‌ها سخن می‌گوید، تغییر خواهد داد زیرا هواداران لایحه ٦ انتخابات نوامبر ۲۰۱۸ که علیه مالیات بنزین است آن را در راستای مخالفت با لایحه خود می‌بینند.

پس از آن که در دو مجلس کالیفرنیا لایحه‌ای برای افزایش مالیات بنزین به تصویب و امضای فرماندار رسید تا ۵/۲ میلیارد دلار برای تعمیر جاده‌ها تامین نماید، مخالفان این لایحه، از جان کاکس نامزد فرمانداری کالیفرنیا از حزب جمهوریخواه تا شماری از کنشگران جمهوریخواه، علیه آن حرکت کرده و اکنون لایحه ٦ را به رای عمومی می‌گذارند.


**The Lawyers group**

**گروه حقوقدانان تصادفات**

به سرپرستی لارنس لوی وکیل با تجربه
بیش از ۵۰ سال و متخصص

**تصادفات**

تصادفات اتومبیل
تصادفات موتور سیکلت
سقوط و زمین خوردگی
گاز گرفتگی

Auto Accidents
Motorcycle Accidents
Fall & Slip
Animal Bites

www.ThelawyersGroupInc.com

**714-418-7146**



ایرانشهر
خبری، سیاسی، اجتماعی و فرهنگی

**نسخه قابل چاپ خبرگزاری ایرانشهر**
نخستین خبرگزاری ایرانیان برون مرز

www.iranshahrnewsagency.com

بنیانگذار و مدیر مسئول: بیژن خلیلی
طراحی و نشر: شرکت کتاب
رویدادها: مرکز اطلاعات ایرانیان آمریکا (08 ایرانیان)


© Copyright 2018 Ketab Corp.


**IRANSHAHR Media Group**
Printed in: Los Angeles, CA, U.S.A
Paper printed version of:
IRANSHAHR NEWS AGENCY
The first news agency for Iranian abroad
Published by:
KETAB CORPORATION
Founder:
BIJAN KHALILI

KETAB CORPORATION
since 1981

**این نسخه از ایرانشهر را می توانید هم در رایانه شخصی مطالعه کنید و هم آن را چاپ نموده و بخوانید**

Los Angeles, CA, USA
Tel: 818 9 08 08 08
fax:818 908 1457
www.08Global.net

مرکز جهانی مولانا با همکاری شرکت
کتاب برگزار می کنند

نهمین بزم عارفان با بابک صفوت
"داستان شیخ صنعان و دختر ترسا"

گر مرید راه عشقی فکر بدنامی مکن
شیخ صنعان خرقه رهن خانه خمار داشت

دکلمه اشعار از هنرمندان:

فائزه شریفیان : راوی
حنانه صفوت : دختر ترسا
مهتدی میرک: شیخ صنعان

به همراهی گروه موسیقی
امیر پاکرو

اهدا جوایز ارزنده به سه تن از حاضرین به همراه پذیرایی
خرید بلیط آنلاین 08 global.net
Thursday 25 th October at7:00 PM
Sholeh Restaurant , Meeting Room
11330 Santa Monica Blvd ,Los Angeles CA 90025
Admission fee : $20
More info: Iranian information center 818-9080808

مقاله خبری:

# از شیراز با عشق

## (مامور ۰۰۷ اسراییل در شیراز!)

نصب یک بیلبورد تبلیغاتی مزین به تصویر سربازان ارتش اسراییل در یکی از خیابان های شهر شیراز به مناسبت بزرگداشت شهیدان هفته دفاع مقدس (جنگ ۸ ساله ایران و عراق که منجر به کشته شدن حدود نیم میلیون نفر ایرانی و عراقی شد!) جنجالی شده و بحث های داغی در شبکه های اجتماعی به راه انداخته است.

هر ساله در آستانه سی و یکم شهریورماه، سالگشت حمله عراق به ایران در سال ۱۳۵۹ خورشیدی، حکومت جمهوری اسلامی مراسمی را در سراسر کشور برگزار می کند که به هفته دفاع مقدس معروف است. در این ایام پرچم، پوستر و بیلبورد در همه شهر و روستاها با مضمون دفاع مقدس نصب می شود.

هفته دفاع مقدس امسال اما در شهر شیراز با بحث و جنجال های فراوانی همراه بود. نصب یک بیلبورد با تصویر سربازان دشمن دیرین جمهوری اسلامی، اسراییل، در بزرگداشت شهدای جنگ ایران و عراق و با بیت شعری از یک شاعر با نام علی معلم دامغانی با مضمون «شدند و خیره هنوز آن شکوه میبینم ... سواد سایه شان را به کوه میبینم»، دردسر بزرگی برای شهرداری و شورای شهر شیراز بوجود آورده است. در طراحی بیلبورد مذکور از عکس سه سرباز با یونیفورم نظامی اسراییل که بر بالای بلندی ایستاده اند و نظاره گر ابرهای آسمان هستند استفاده شده است. این تصویر در اصل با چهار سرباز بوده که نفر چهارم که یک سرباز زن اسراییلی است، از طرح بیلبورد شیراز حذف شده است.

مدت کوتاهی پس از نصب این بیلبورد، واکنش ها به آن آغاز شد و مسئولان شهرداری شیراز را وادار کرد تا در نخستین فرصت، بیلبورد را جمع آوری کنند اما انتقادها از سوی هواداران جمهوری اسلامی همچنان ادامه دارد تا جایی که رییس شورای شهر شیراز اعلام کرد، این شورا در حال تحقیق درباره چگونگی راهیابی تصویر سربازان اسراییلی به بیلبورد هفته دفاع مقدس است.

واکنش کاربران ایرانی در شبکه های اجتماعی درباره این اشتباه مسئولان شهری شیراز گاه همراه با شوخی و طنز نیز بوده است. یک کاربر توییتر با انتشار تصویر اصلی و طراحی شده، توییت کرد: «شهرداری شیراز در اقدامی انقلابی برای بزرگداشت هفته دفاع مقدس، بنر بزرگی با عکس سه سرباز ارتش اسرائیل نصب کرد!» حتی حساب کاربری توییتر فارسی وزارت امورخارجه اسراییل هم ضمن نمایش تصاویر بیلبورد و عکس اصلی به شوخی نوشت: «اسراییل تو بنیاد حفظ نشر آثار دفاع مقدس هم آدم داره» اما شاید بامزه ترین شوخی از یک حساب کاربری توییتری بود که خود را منتسب به موساد، سازمان اطلاعات و امنیت اسراییل، کرده است؛ در متن توییت به انگلیسی نوشته شده: «ماموریت انجام شد، شیراز، ایران. به یادبود شهدای جنگ. تصویر سربازان ارتش اسراییل» و در پاسخ این توییت به فارسی نوشته شده: «متشکرم!»

این بیلبورد، روز ۲۶ سپتامبر گذشته از سوی شهرداری شیراز برچیده شد.

**امیر رنجبر**

شرکت کتاب منتشر کرد
دو کتاب از آخرین اشعار دکتر بنفشه سوده

(310) 477-7477
(818) 9-080808
شرکت کتاب
www.ketab.com
12701 Van Nuys Blvd, Unit H, Pacoima CA 91331

محل برای فیلم‌سازی
سینما و تلویزیون و موزیک ویدیو
Filming Locations, Movies
TV, Music Video
Please Call
310-967-9530
Khosravi
www.alikrealtor.com

WESTSIDE MEDICAL
PHARMACY
در قلب
پرشین اسکوئر (Persian Square)
جنب فروشگاه راس (ROSS) و عطاری
با انتقال نسخه‌های خود به این داروخانه برای یکبار از ۲۰ درصد تخفیف و ۱۰ دلار خرید رایگان استفاده کنید.
(310)441-1200
Fax: (310)441-1220
پارکینگ رایگان
تحویل رایگان به منازل و محل کار
انواع ویتامین‌ها و داروهای گیاهی
آنالیز رایگان اعضای بدن توسط دستگاه InBody
1360 Westwood Blvd., #C
Los Angeles, CA 90024

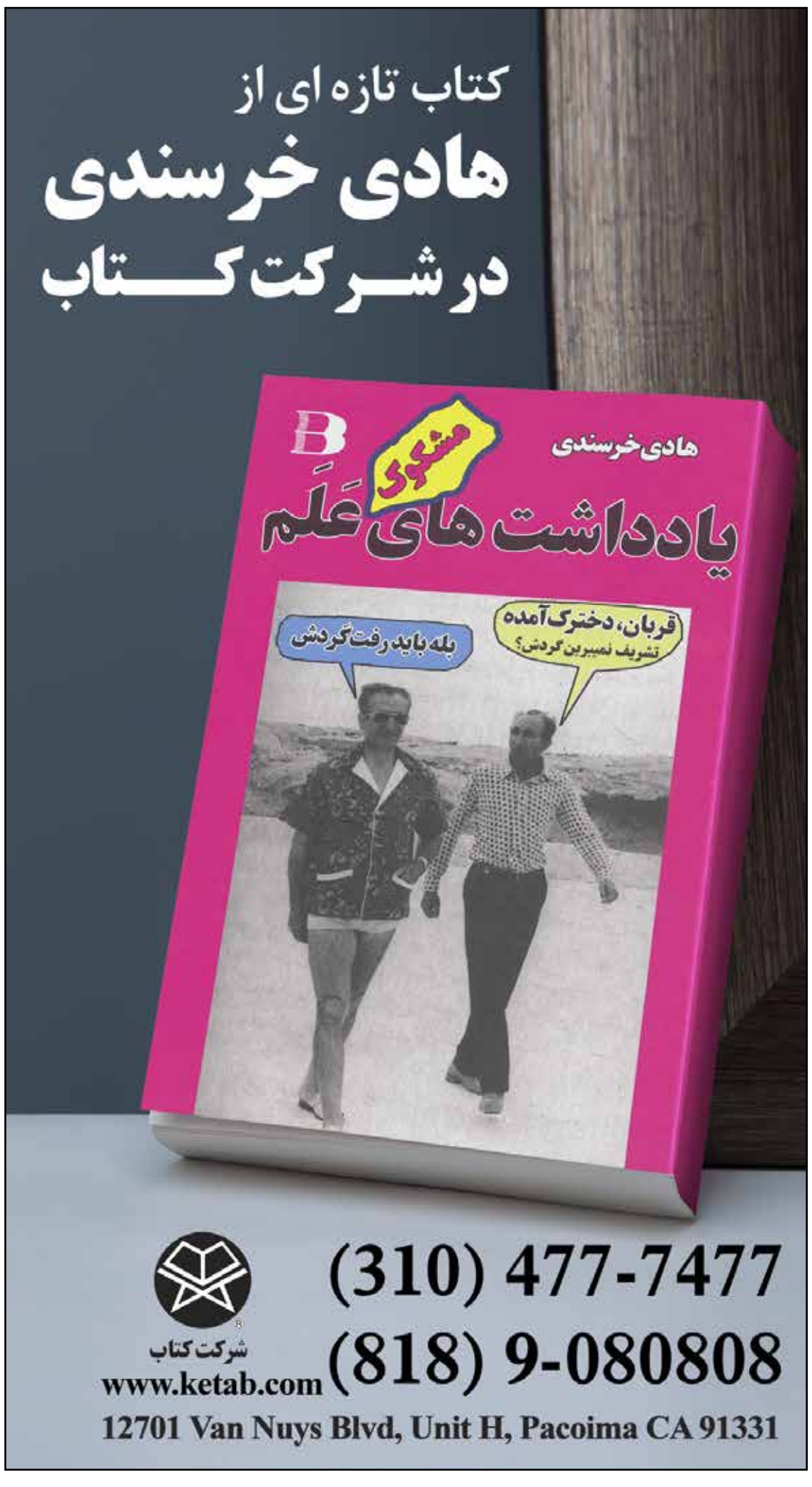

درکانون خبر:

# جو بایدن، معاون رئیس جمهور پیشین آمریکا در دانشگاه فولرتن

جو بایدن، معاون رئیس جمهور پیشین آمریکا، با حضور امروز خود در دانشگاه فولرتن تلاش کرد تا ۵ نامزد دموکرات در ارنج کانتی را برای دستیابی به کرسی کنگره آمریکا یاری دهد و به همراه آن، دموکرات‌ها بتوانند به دست آوردن اکثریت در کنگره آمریکا را داشته باشند. بلیت‌های ورودی رایگان و تنها برای دانشجویان بوده و همانند همان گردهم‌آیی خواهد بود که در ماه گذشته از سوی باراک اوباما رئیس جمهور آمریکا در آناهایم برگزار شد. در شامگاه روز پنج شنبه نیز جو بایدن در یک گردآوری مالی خصوصی در لوس آنجلس شرکت می‌نماید تا برای دموکرات‌ها برای کمیته‌های اجرایی گردآوری مالی نماید.

از جو بایدن به عنوان یکی از شانس‌های نامزدی ریاست جمهوری از حزب دموکرات برای سال ۲۰۲۰ یاد می‌شود.

# تلاش جمهوریخواهان کالیفرنیا برای حفظ کرسی‌های خود

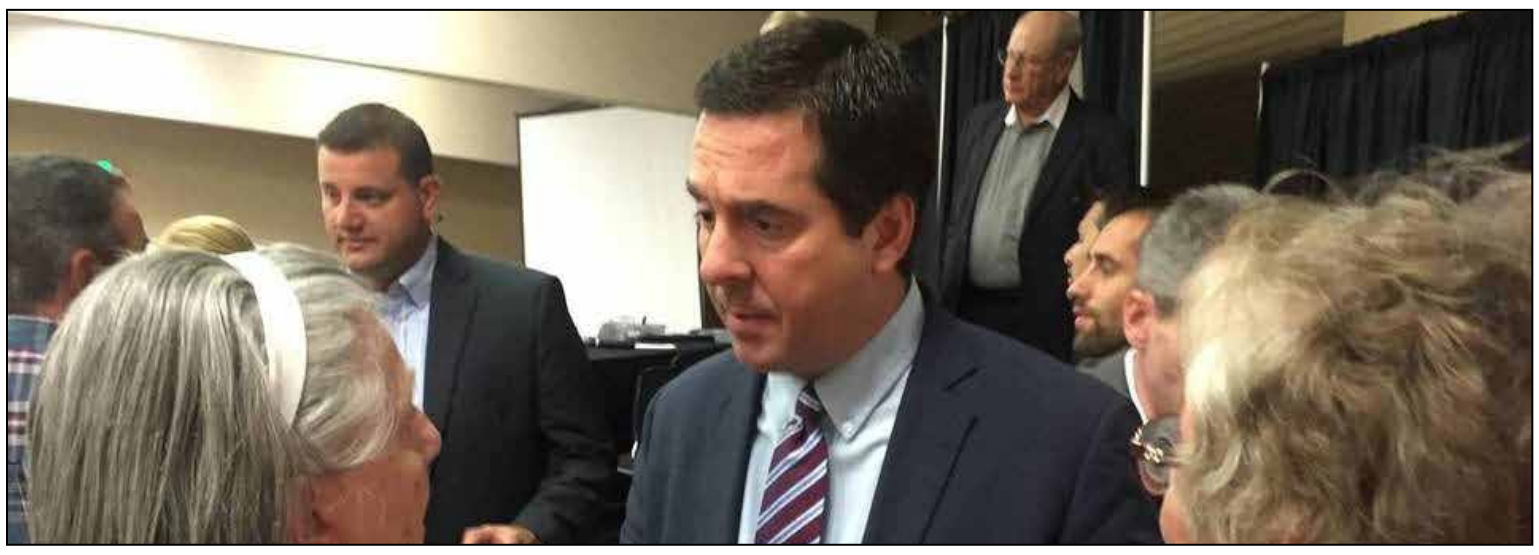

۳۲ روز به انتخابات ٦ نوامبر مانده است و تلاش جمهوریخواهان کالیفرنیا برای حفظ کرسی‌های خود و دموکرات‌ها برای به دست آوردن کرسی‌های جمهوریخواهان کنگره افزایش می‌یابد.

آندرو جنز، دادستان دموکرات از منطقه تولار کالیفرنیا در تلاش است که با هزینه کردن ٤/٣ میلیون دلار به رقابت با دوین نونز جمهوریخواه از منطقه ۲۲ بپردازد که ٦ میلیون دلار بودجه برای هزینه کردن دارد.

در منطقه ۱۰ کنگره آمریکا در تورلاک، جاش هاردر از حزب دموکرات در تلاش است تا کرسی جف دن هم نماینده جمهوریخواه کنگره را به خود اختصاص دهد. جف دن هم ۲/٤ میلیون بودجه تا پایان ماه جون در صندوق انتخاباتی خود برای هزینه کردن دارد.

از سوی دیگر با کنهرگیری دارل آیسا، رقابت در این منطقه ٤٩، بین دایان هارکی جمهوریخواه و مایک لوین از حزب دموکرات است که از کنشگران محیط زیست است و ۲/۲ میلیون دلار برای هزینه کردن در کیسه انتخاباتی خود دارد.


MICHAEL M. PARTO
AN ACCOUNTANCY CORPORATION
موسسه حسابداری و حسابرسی مایکل پرتو
حسابدار قسم خورده

- Preparation of tax returns for corporations, trusts, LLCs, partnerships, individuals and estates
- Full accounting
- Write-ups and Quick Books Advisory Services
- Consultations
- Employee buy-in
- Business valuations for closely held companies and sole proprietorships
- Audit Representations
- Compliance filings with all federal, state, county, city and local agencies as to business license renewal, etc.
- Payroll processing
- Foreign transactions reporting as to FBAR, 114, AND 8938

323-574-4818
Fax:323-954-1371
mehrdadprto@earthlink.net

با حضور در 08 و استفاده از 08
نه! گم می شوید و نه! گم می کنید
08 مرکز اطلاعات ایرانیان
برای دسترسی به مشاغل ایرانی
سراسر آمریکا و کانادا
(818)9 08 08 08
(800)9 08 08 08
هفت روز هفته از 8 صبح تا 8 شب و 24 ساعته بر روی اینترنت
08Global.net

فصلنامه ره آورد
مطالعات ایران شناسی
ره آورد
فصلنامه آزاد اندیشان ایران
با سابقه‌ی ۳۵ سال انتشار در لس آنجلس، کالیفرنیا
و گروه مشاوران از استادهای معروف ترین دانشگاه‌های دنیا
سردبیر: شعله شمس (شهباز)
Rahavard@Rahavard.com
www.Rahavard.com
٤٢٤-٢٧٣-١٧٣٣

افتتاح یک رستوران ایرانی با ابتکارهای ویژه در وست لس آنجلس
تالار سفیر در سانتامونیکا

هم زمان با گشایش تالار:
ابتکار بوفه و شام مخصوص با مناسبترین قیمت ها و لذیذترین غذاهای ایرانی از دوشنبه ۱۴ می ۲۰۱۸
بوفه (Buffet) از ساعت ۱۱/۳۰ بامداد تا ۳ بعدازظهر - از دوشنبه تا جمعه
شام مخصوص (Dinner Special) از ساعت ۴/۳۰ تا ۶/۳۰ بعدازظهر - از دوشنبه تا جمعه
310-207-5555
www.safirsantamonica.com
11 am - 10 pm
7 days a week
11550 Santa Monica Blvd
West Los Angeles CA 90025

برای پیدا کردن صاحبان مشاغل و نیاز به داشتن اطلاعات از مهمترین اتفاقات روز در جامعه ایرانیان کالیفرنیا کافیست با مرکز اطلاعات ایرانیان تماس بگیرید:
818 9 08 08 08

# روزشمار تاریخ، فرهنگ و هنر ایران

## ۱۲ اکتبر تا ۱۸ اکتبر (۲۰ مهر تا ۲۶ مهر)

**استفاده از این منبع برای کلیه همکاران رسانه‌ای با ذکر ماخذ آزاد است.**

### آدینه ۲۰ مهر / ۱۲ اکتبر

۱۲۸۹ خورشیدی ( ۱۹۱۰ میلادی)
انتشار روزنامه « نوبهار» توسط میرزا محمدتقی خان - ملک الشعرای آستان قدس رضوی در مشهد

۱۳۱۳ خورشیدی ( ۱۹۳۴ میلادی)
گشایش آرامگاه فردوسی با نطق رضاشاه پهلوی
۱۳۵۰ خورشیدی ( ۱۹۷۱ میلادی)
محمدرضاشاه پهلوی در مراسم جشن‌های ۲۵۰۰ ساله در آرامگاه کورش گفت: « کوروش ، آسوده بخواب که ما بیداریم «
۱۳۵۶ خورشیدی ( ۱۹۷۷ میلادی)
اعتصاب مطبوعات
۱۳۹۵ خورشیدی (۲۰۱۶ میلادی)
درگذشت صفا حائری، روزنامه نگار سرشناس ایرانی در جنوب فرانسه .

### شنبه ۲۱ مهر / ۱۳ اکتبر

۱۳۰۵ خورشیدی ( ۱۹۲۶ میلادی)
درگذشت حاج محمدتقی معروف به شوریده شیرازی- شاعر دوره قاجار
۱۳۳۳ خورشیدی ( ۱۹۵۴ میلادی)
آغاز محاکمه ۱۲ تن از افسران دسته دوم سازمان نظامی حزب توده و صدورحکم اعدام برای آنان
۱۳۵۸ خورشیدی ( ۱۹۷۹ میلادی)
درگذشت غلامحسین مصاحب - نویسنده و پژوهنده

۱۳۸۹ خورشیدی ( ۲۰۱۰ میلادی)
درگذشت مرضیه، خواننده شهیر ایرانی
ظهر روز چهارشنبه ۱۳ اکتبر در سن ۸۵ سالگی در شهر پاریس به دلیل سرطان استخوان. وی از مدتی پیش در بیمارستان آمریکایی شهر پاریس بستری بود. مرضیه با نام واقعی اشرف السادات مرتضایی، متولد سال ۱۳۰۴ در شهر تهران بود. او با آهنگسازان و ترانه سرایانی چون تجویدی، خرم، یاحقی، خالقی، رهی معیری و معینی کرمانشاهی کار کرد و د ه ها تصنیف و ترانه ماندگار از خود به یادگار گذاشت. وی ایران را در سال ۱۳۷۳ ترک کرده و با پیوستن به « شورای مقاومت ملی « در پاریس اقامت گزیده بود .
آثار این هنرمند در شرکت کتاب موجود است

### یکشنبه ۲۲ مهر / ۱۴ اکتبر

۱۳۱۶ خورشیدی ( ۱۹۳۷ میلادی)
نخستین سنگ بنای کارخانه ذوب آهن در پشت کوه بی‌بی شهربانو نصب شد

۱۳۱۷ خورشیدی ( ۱۹۳۸ میلادی)
زادروز شهبانو فرح پهلوی
۱۳۲۸ خورشیدی ( ۱۹۴۹ میلادی)
تحصن دکتر محمد مصدق و تنی چند از هم فکرانش برابر کاخ شاه
۱۳۴۲ خورشیدی ( ۱۹۶۳)
صدور حکم اعدام طیب حاج رضایی و اسماعیل رضایی

### دوشنبه ۲۳ مهر / ۱۵ اکتبر

۱۳۱۴ خورشیدی ( ۱۹۳۵ میلادی)
تأسیس کانون بانوان ایران
۱۳۳۹ خورشیدی ( ۱۹۶۰ میلادی)
جواهرات سلطنتی به عنوان پشتوانه اسکناس به خزانه بانک مرکزی ایران تحویل داده شد
۱۳۷۴ خورشیدی ( ۱۹۹۵ میلادی)
قرائت متن «ما نویسنده‌ایم» با امضای ۱۳۴ نویسنده ایرانی، توسط آتورمیلر، در انجمن قلم آمریکا و پخش این خبر در سراسر جهان، که یکی از انگیزه‌های شتاب جمهوری اسلامی در کشتار نویسندگان ایرانی شد .

### سه شنبه ۲۴ مهر / ۱۶ اکتبر

۱۲۸۷ خورشیدی ( ۱۹۰۸ میلادی)
تشکیل نخستین گروه سوسیال دمکرات در تبریز
۱۳۲۰ خورشیدی ( ۱۹۴۱ میلادی)
تصویب قانون عفو زندانیان سیاسی
۱۳۳۱ خورشیدی ( ۱۹۵۲ میلادی)
قطع مناسبات سیاسی ایران با انگلیس

۱۳۶۸ خورشیدی ( ۱۹۸۹ میلادی)
درگذشت مرتضی حنانه - موسیقیدان و آهنگساز
۱۳۸۴ خورشیدی ( ۲۰۰۵ ) میلادی
درگذشت هادی حقوقی - روزنامه نگار و ناشر نشریه خواندنیها در لوس آنجلس

### چهارشنبه ۲۵ مهر / ۱۷ اکتبر

۱۳۱۸ خورشیدی ( ۱۹۳۹ میلادی)
قتل فرخی یزدی شاعر و روزنامه‌نگار آزادیخواه در زندان قصر ( توسط « آمپول هوا «ی پزشک احمدی )
۱۳۴۴ خورشیدی ( ۱۹۶۵ میلادی)
صدور فرمان تشکیل کتابخانه پهلوی برای تمرکز کلیه کتب خطی و اسناد تاریخی

### پنجشنبه ۲۶ مهر / ۱۸ اکتبر

۱۲۸۶ خورشیدی ( ۱۹۰۷ میلادی)
انتشار روزنامه « مساوات « به مدیریت سیدمحمدرضا شیرازی
۱۳۶۰ خورشیدی ( ۱۹۸۱ میلادی)
استعفای مهدوی کنی از نخست وزیری

**طنز و خبر - نوشته شهروند ایرانشهر:**

## حکایات بازار بین الخبرین

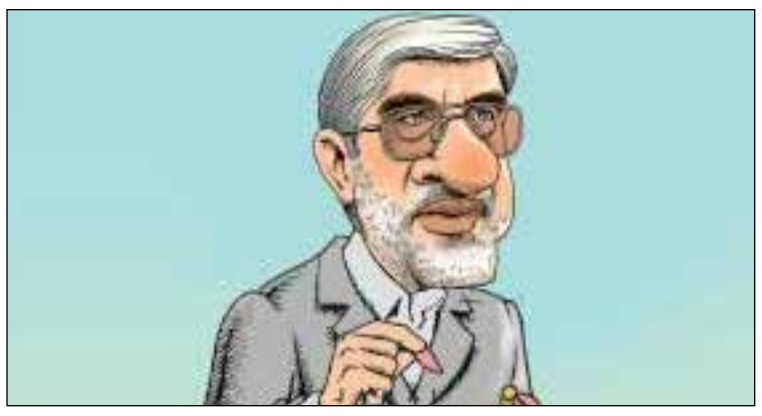

خبر اول —علی شیرازی نماینده ولی فقیه در نیروی قدس سپاه با اشاره به لوایح ارائه شده از سوی دولت به مجلس برای راه نیافتن جمهوری اسلامی به فهرست سیاه گروه ویژه اقدام مالی علیه پولشـــویی (اف ای تی اف)، از شورای نگهبان خواست مصوبه اخیر مجلس را در این زمینه رد کند.
معلوم نیست تو اون نظام خرتوخر چه خبره! یکی میاد هی میگه حضرت امام گفته نظامیون نباس در سیاست دخالت کنند و یه لاشخور جنگی ام مثه این یارو حرفای امام به فلانشم نیست و خیلی شیک میاد به شورای نگهبانی دستور میده که خودش نزده میرقصه و پایه ریدن تو قوانین تک و توک درست مجلسه! بیچاره حتی گفته اگه اینو قبول کنیم، همه چیزمونو تو عراق و سوریه و یمن و بقیه جاها به فلان دادیم رفته پی کارش. حالا باس ببینیم نظر حضرت نوح و جنتی و بقیه فسیل های شورای نگهبان چیه یعنی آغا چی دستور میده!
خبر دوم - میرمحمود موســـوی از دیپلمات‌های سابق جمهوری اسلامی و برادر میرحســـین موســـوی محصور، با ابراز ناامیدی درباره اصلاح‌طلبـــان گفت، آنها توانایی کاری بیشتر از آنچه در دو دهه اخیر انجام شده ندارند و دیگر توی ماشین اصلاح‌طلبان نمی‌شود نشست.
اینجانب شـــرلوک هولمز ایرانشهر حدس میزنم اگه حرف آق میرمحمود از زبون داداشـــش گفته شده باشـــه یعنی این که اونا هم دارن از الان برای حکومت بعدی خودشونو آماده میکنن و از این جماعت اصلاح طلب فرصت طلب تبری میکنن و از ماشین پیاده شدن و منتظر یه خر مرادن که روش سوار شن و برن حالشو ببرن.
خبر سوم - عبدالصمد خرم آبادی، معاون دادستان کل جمهوری اسلامی، از ادامه فعالیت اینســـتاگرام در ایران ابراز نگرانی کرد و گفت، این شـــبکه اجتماعی بدون محدودیت قانونی مشغول تهاجم فرهنگی، اجتماعی، اقتصادی و امنیتی علیه مردم و نظام جمهوری اسلامی است. او که درضمن دبیر کارگروه تعیین مصادیق محتوای مجرمانه اینترنت (مسئول اعمال محدودیت‌های گسترده در اینترنت ایران) است که به کمیته فیلترینگ شهرت یافته گفت، اینستاگرام بر خلاف قانون اساسی، صوت و تصویر فراگیر را از انحصار سازمان صدا و سیما خارج کرده است.
این آقای معاون شاد و خرم همچین از اینستاگرام بدجور گفت که من فکر کردم مادر و خواهرش مورد تجاوز این اپلیکیشن قرار گرفتن. آخه عبدالفلان خرم آبادی یعنی انقدر صدا و سیما بدبخت شده که انحصارش با یه اپلیکیشن فزرتی که حتی رو قسمت تکستش نمیشه لینک گذاشت، به فلان میره؟ یعنی این همه شبکه های رادیو تلویزیونی ماهواره ای و کلی رسانه های دیگه پشم شدن و فقط اینستاگرام مونده که فیلترش کنی؟
خبر چهارم - در روزهای گذشته احضاریه‌هایی از سوی قوه قضاییه و نیروی انتظامی به دست چند نفر از چهره های معروف و مشهور کشور که در جمع آوری کمک‌های مردمی برای آسیب دیدگان زلزله کرمانشاه نقش داشتند، رسیده است!
بیچاره بعضی از این سلبریتی ها اومدن ثواب کنن، کبابشون دارن میکنن. این قوه قضاییه که هنوز تکلیف حسابای بانکی خودش معلوم نیست چی میگه این وسط. لاریجانی، دیوث، قرمســـاق، ...، فلان فلان شده، اولین احضاریه باس واسه خودت و همه کس و کارت بیاد که معلوم نیست با این همه پول ملت چه غلطی دارین میکنین، نه برای بروبچ هنرمند و ورزشکار و ... که حداقل برای حفظ محبوبیتشون هم که شده مثه شما حرومزاده ها دزدی نمیکنن!

Walk-Ins Are Welcome
Professional Nail Care and Waxing for Men and Women
با مدیریت بنی
(310) 312-5657
Mon-Sat: 9:30am-7:00pm
Sunday: 10:30am-5:30pm
1411 A WESTWOOD BLVD
LOS ANGELES CA 90024

WESTSIDE MEDICAL PHARMACY
در قلـــب
پرشـــین اســـکوئر (Persian Square)
جنب فروشگاه راس (ROSS) و عطـــاری

● تحویل رایگان به منازل و محل کار
● پذیرش نســـخه‌های ترکیبی و هورمون‌های طبیعی
● انواع ویتامیـــن‌ها و داروهای گـــیاهی
(310)441-1200
Fax: (310)441-1220
1360 Westwood Blvd., #C, Los Angeles, CA 90024

آن کاو تنهاست
آن کاو تنهاست رازآلوده نیز هست
هماره استاده در مسیرِ تصاویر،
و در آفرینش و نطفه نَشانی‌اش
حتا سایه‌ها هُرمشان را ترسیم می‌کنند.
تمامی سطوح را در خود می‌پوشاند.
فکور و سرشار و آینده نگر.
چیره بر هلاکِ هر چه انسانی‌ست.
مایه می‌بخشد و بارور می‌کند.
به نشانی زمینِ آغازین را در می‌یابد
در هیأتِ دیگرگونه‌اش
و پس، نه امر به مُردن دارد و نه داعیه‌ی شدن.
کمال خموشانه در او خیره می‌نگرد.
(310) 477-7477
(818) 9-080808
شرکت کتاب
www.ketab.com
12701 Van Nuys Blvd, Unit H, Pacoima CA 91331

یلوپیج ایرانیان شرکت کتاب
برای آگهی در یلوپیج ایرانیان شرکت کتاب
با ما تماس بگیرید
818.9.08 08 08
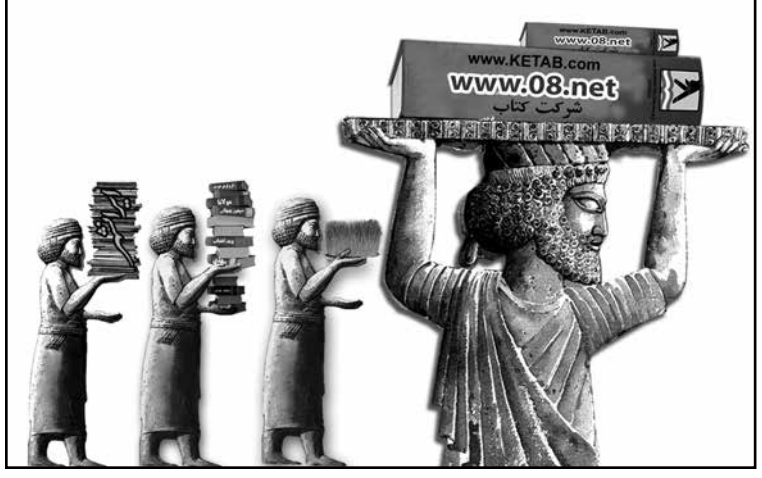

## جدول و سرگرمی

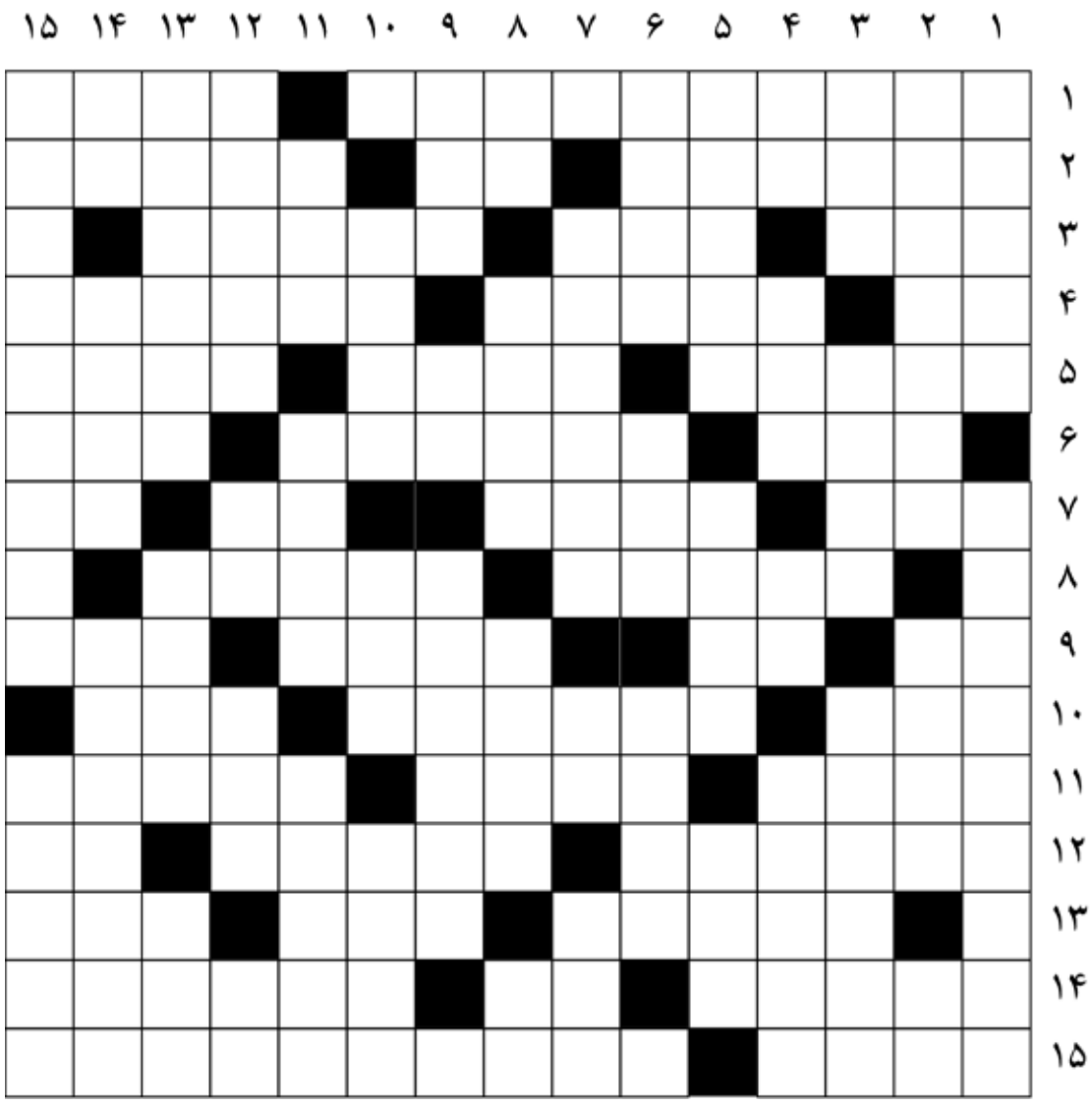

افقی:

۱- غنی‌ترین موزه هنر اروپایی در مسکو است- جانشین

۲- پاسخی پیچیده و عمدتاً ناخوشایند به انزوا یا کمبود هم‌صحبتی است- ویتامین موجود در گوجه فرنگی- امتداد

۳- ثبات و پایداری در کاری که اراده شده- مادر وطن- تندرستی

٤- عدد ورزشی- آهو- کشور مجسمه آزادی

٥- کهنه و قدیمی- کاشف الکل- واحد پول آمریکا

٦- کج دهان- نوعی گل زینتی- بازگشت صدا

۷- چشمه- جلگه وسیع- عدد تنها- اثر چربی بر پارچه

۸- سدی در استان تهران- نوعی چراغ قدیمی

۹- یازده- گل سرخ- سنگ گرانیت- دوازده ماه

۱۰- جامه و لباس- مال و ثروت- گودال

۱۱- خانه‌های ریز روی عکس- قطعی و مبرم- بیزار

۱۲- روشندل- خانقاه و دیر- مقابل زیر

۱۳- افقی نیست- به تنهایی- خرم و خوشحال

١٤- یاری- خاشاک- کشوری آفریقایی که پایتخت آن کیگالی است

۱۵- نوعی ساز بادی شبیه فلوت و با ده سوراخ که با کنار لب نواخته می‌شود- این دیوار اصلی‌ترین نماد جنگ سرد بود که به پرده آهنین مشهور شد

عمودی:

۱- بسیار و بی‌شمار- هم اکنون خرابه‌های این کلیسای باستانی در در استان آرماویر ارمنستان واقع شده است

۲- کریستف کلمب وقتی در سال ۱٤۹۸ میلادی به کرانه‌های شرقی این کشور رسید، به قدری مجذوب چشم‌انداز منطقه شد که آن را **Tierra de Gracia** (سرزمین زیبایی) نامید- نوعی خاک- ضمیر سوم شخص مفرد

۳-ویژگی بوی بد- واحد پول روسیه- پیروی کردن

٤- بخار دهان- گوسفند ماده- خیس- حرکات صورت

٥- عهد و قرار- خدا- مدت قانونی بازی فوتبال

٦- هوس زن باردار- جامه و لباس- سررسیدها

۷- از رشته‌های ورزش دو و میدانی- خاک صنعتی- نوعی بستنی

۸- نوعی زغال- وسیله روشنایی- ناب- طرف و جهت

۹- گل نومیدی!- نگاه خیره- آنکه هرگز نمیرد

۱۰- تکنیکی در فوتبال- کلام تصدیق فارسی- تکرار شده

۱۱- اهلی- اشاره- ناقص و نادرست

۱۲- پست و فرومایه- اندرون دهان- تکه پارچه کهنه- صدمتر مربع

۱۳- چیره شدن- ساده و سهل- پوشاک گشاد بی‌آستین

١٤- هنوز بیگانه- موی میان سر- تکی

۱۵- از آثار دیدنی شیراز- از شهرهای استان هرمزگان

### حل جدول شماره گذشته

مجلات جدول

عنوان - فانوس - چیستان - کلبه - کولاک

گلگشت کتیبه و ایرانشهر

در کیو مارکت

Q MARKET

مرکز تهیه انواع خواربار، میوه و سبزیجات تازه، گوشت، مرغ و ماهی

غذاهای خوشمزه خانگی و سبزیجات آماده طبخ، آجیل و خشکبار

CD، مطبوعات ایرانی و لوازم خانگی می باشد

(818) 345-4251

17261 Vanowen St, Van Nuys, CA 91406

"We Put Your Energy Into Excellence"

Investment Consultant

BUY SELL Business

For E2 Visa / Green Cards

Franchise

76 Jack in the Box 7 ELEVEN

Ali Khosravi

Engineer, BS, MA, Realtor

CA, BRE# 01968694

(310) 967.9530

Email: alikrealtor@gmail.com

www.alikrealtor.com

مهندس علی خسروی

Beverly Hills - Los Angeles

مشاور املاک مشاورت مجانی

8562 Pico Blvd. Los Angeles / Beverly Hills 90035

Digitalcolor Beverly Hills

Posters / Banners Printing

Photography / Video

310-967-9530

Tapes to DVD Passport Photos

www.digitalcolorbh.com

Email: digital@digitalcolorbh.com

8562 West Pico Blvd. Los Angeles/ Beverly Hills 90035




دو اثر جدید از مهرانگیز کار

(310) 477-7477

(818) 9-080808

شرکت کتاب

www.ketab.net

12701 Van Nuys Blvd, Unit H, Pacoima CA 91331

مجموعه مقالات پروفسور امنون نتصر

در مجله شوفار نیویورک

در دو مجلد

با پشتیبانی مرکز امنون نتصر

ازانتشارات شرکت کتاب







(310) 477-7477

(818) 9-080808

شرکت کتاب

www.ketab.net

12701 Van Nuys Blvd, Unit H, Pacoima CA 91331

در کانون خبر:

# آتش‌سوزی در کلیسایی در یونیورسیتی پارک در لوس آنجلس

آتش‌سوزی در کلیسایی در یونیورسیتی پارک در لوس آنجلس در ساعت ۶/۲۳ بامداد روز پنج شنبه ، ماموران آتش‌نشانی را به منطقه کشاند.

این آتش‌ســوزی که در کلیســایی در شماره ۷۲۰ بلوار واشــنگتن و در نزدیکی بزرگراه‌های ۱۰ و ۱۱۰ روی داد، ۱۳۳ مامور آتش‌نشــانی را در ساعت ۷/۳۰ بامداد برای به کنترل درآوردن این کلیسای دو طبقه به تلاش کشاند. این کلیسا در سال ۱۹۲٤ ساخته شده است و بنابر گفته ماموران آتش‌نشانی هنوز علت آتش‌سوزی روشن نیست که آیا خوابیدن بی‌خانمان‌ها در منطقه و کلیسا موجب آتش‌سوزی شده است یا خیر. لیکن آنچه روشن است در این آتش‌سوزی هیچ کس مجروح نشده است.

# ۲۸ سال زندان برای شوگ نایت خواننده رپ

قاضی دادگاه عالی جنایی لوس آنجلس، شوگ نایت خواننده رپ را که نام واقعی او ماریون نایت و ۵۳ ساله است را به جرم تصادف منجر به مرگ و گریز از منطقه در ۲۹ ژانویه سال ۲۰۱۵ به ۲۸ سال زندان محکوم کرد.

قاضی پیش از اعلام محکومیت خطاب به خانواده قربانی تصادف گفت «بگذارید بگویم که قلب من همراه شماست».

در این تصادف، شوگ نایت از روی مرد ۵۵ ساله‌ای به نام تری کارتر دو بار گذشته بود.

شــوگ نایت که زاده و بزرگ شــده کامپتون است، یک کمپانی بزرگ موســیقی و تولید و توزیع را داشته و Straight Outta Compton را کارگردانی کرده اســت. دادســتان دو جرم پیشین او در سال ۲۰۱٤ برای سرقت را نیز در همین دوران محکومیت گنجانیده است.

**شهر آناهایم**
**ابلاغ کاندیداها برای دفتر عمومی**
**و لوایح برگه رأی**

**بدین وسیله اطلاع داده میشود** که اشخاص ذیل برای دفاتر معین قابل انتصاب در انتخابات عمومی شهرداری در شهر آناهایم که در روز سه شنبه، ۶ نوامبر ۲۰۱۸ برگزار می شود، کاندیدا شده اند:

**برای شهردار - به یک نفر رأی بدهید**
اشلی ایتکن
سینتیا وارد
رابرت ویلیامز
تونی دی. مارتین
اچ. فوجی شیورا
هری سیدو
لوری گالووی
رودی گائونا

**برای عضو شورای شهر ، ناحیه 2 – به یک نفر رأی بدهید**
دوین رابرتز
جیمز درک وندربیلت
رابرت ترمبیل
جوردن برندمن
دونالد برونز

**برای عضو شورای شهر ، ناحیه 6 – به یک نفر رأی بدهید**
گرانت هنینگر
تراور اُنیل
پتی گابی

**برای عضو شورای شهر ، ناحیه 3 – به یک نفر رأی بدهید**
میچ کالدول
رابرت آر.نلسون
خوزه اف. مورنو

**بدین وسیله اطلاع داده میشود** که لوایح ذیل باید در انتخابات عمومی شهرداری در شهر آناهایم که در روز سه شنبه ۶ نوامبر ۲۰۱۸ برگزار می شود، مورد رأی گیری قرار گیرند:

**لوایح مورد رأی گیری:**

**لایحه J**
**همه پرسی لایحه برای تایید موافقتنامه توسعه شماره. ۰۰۰۰۱ – ۲۰۱۶.** آیا فرمان شماره ۶۳۷۶ شورای شهر که یک موافقتنامه توسعه را تایید می نماید و یک حق اعطا شده را برای ساخت یک هتل هشت طبقه و 580 اتاق چهار الماس را که در مالکیت واقع در بلوار 1700 اس هاربر در طول دوره 5 ساله موافقتنامه توسعه طبق تاییدیه های دولتی و کمک های مقرری توسط شهر ارائه می کند، تصویب شود؟
آری
خیر

**لایحه K**
**همه پرسی لایحه برای تایید موافقتنامه توسعه شماره. ۰۰۰۰۲ – ۲۰۱۶.** آیا فرمان شماره ۶۳۷۶ شورای شهر که یک موافقتنامه توسعه را تایید می نماید و یک حق اعطا شده را برای ساخت یک هتل هشت طبقه و 634 اتاق چهار الماس در مالکیت واقع در خیابان 1030 دبلیو. کاتلا در طول دوره 5 ساله موافقتنامه توسعه طبق تاییدیه های دولتی و کمک های مقرری توسط شهر ارائه می کند، تصویب شود؟
آری
خیر

**لایحه L**
**فرمان مبتکرانه برای افزایش حداقل دستمزد قابل پرداخت توسط بعضی کارفرمایان صنعت مهمان نوازی –** آیا فرمان مبتکرانه برای افزایش حداقل دستمزد قابل پرداخت که توسط کارفرمایان صنعت مهمان نوازی مستقر در نواحی طرح ویژه تفریحی آناهایم یا دیزنی لند که دارای موافقتنامه های تخفیف مالیاتی با شهر بوده و خواستار آن است که هزینه های خدماتی تحمیل شده توسط چنین کارفرمایانی به طور کامل به کارمندان پرداخت شود، تصویب شود؟
آری
خیر

لیندا ان. آندال، CMC
منشی شهر
شهر آناهایم
مورخ: 11 اکتبر، 2018

**CNS-3181575#**

در کانون خبر:

## رانندگی در حال مستیِ هنرپیشه سریال ری دانوون

ماریون پوچ هال هنرپیشه ٤٤ ساله فیلم‌های تلویزیونی که در سریال شبکه شوتایم به عنوان ری دانوون (Ray Donovan) شناخته می‌شود، شب گذشته در ساعت ۷/۳۰ در شهر بربنک به سبب رانندگی در حال مستی و به خطر انداختن جان یک کودک دستگیر شد. این دستگیری پس از تصادفی روی داد که در شماره ۲۰۰ شمال خیابان بیونا ویستای شمالی داشته و در حالی این تصادف روی داده که او کودک را روی زانوی خود نشانده بوده و همراه با کودک، فرمان اتوموبیل را در دست داشته اســـت. او پس از دستگیری با پرداخت ۱۰۰۰۰۰ دلار وثیقه آزاد شده است و بامداد امروز راهی خانه خود شده است.

## حمله به اداره راه کالیفرنیا

در فاصله ٤ هفته به انتخابات نوامبر ۲۰۱۸، هواداران لایحه ٦ مبنی بر توقف افزایش مالیات بنزین، حمله خود را متوجه اداره راه کالیفرنیا کرده و از حقوق‌های ٦ رقمی در ایـــن اداره انتقاد کردند. گر چه لایحه افزایش بنزین بودجه ۵/۲ میلیارد دلاری را در ۵ ســـال تامین خواهد کرد، لیکن در یک حرکت تبلیغاتی، کارل دمایو که رییس کارزار توقف افزایش مالیات بنزین و یکی از جمهوریخواهان رادیکال است امروز در برابر ســـاختمان اداره راه کالیفرنیا به برگزاری کنفرانس مطبوعاتی دســـت زد تا بگوید برای راهسازی و نیاز به بودجه، از پرداخت حقوق‌های بالا خودداری کنید. او می‌گوید اداره راه کالیفرنیا ۹۷۰۵ کارمند با حقوق بالای ۱۰۰۰۰۰ دلار دارد و اداره راه لوس‌آنجلس بزرگ، ۱٤۰٦ کارمند با حقوق بالای ۱۰۰۰۰۰ دلار دارد و رئیس اداره راه لوس آنجلس، فلیپ واشنگتن حقوق ٤۲۵۰۱٦ دلار در سال دریافت می‌کند. او می‌گوید با کاستن از حقوق این افراد نیازی به پرداخت مالیات اضافی بر بنزین برای تامین بودجه تعمیر جاده‌ها نخواهد بود.


# رمان قو

## داستانی خواندنی و پر کشش برای همه کسانی که به ادبیات فارسی علاقه دارند

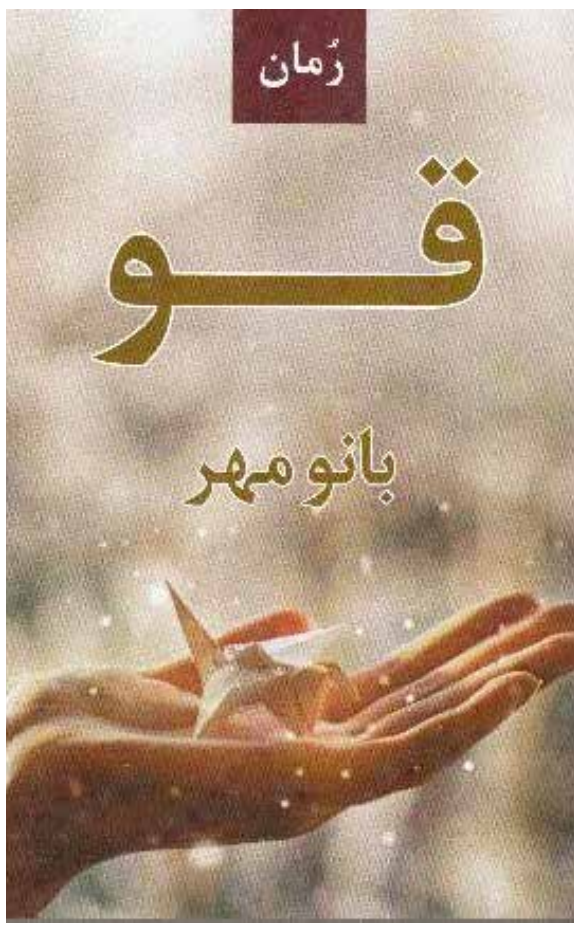


از انتشارات شرکت کتاب

www.ketab.net

310-477-7477

1-800-For-Iran

1-800-367-4726



جامعه ایرانیان مقیم لس آنجلس در نظر دارد

همسو با میهن پرستان تبعیدی در سراسر

جهان هشتادمین سالروز تولد

**مادر تاجدار و داغدار**

ایرانزمین شهبانو فرح پهلوی را بپاس سالها

خدمت و تلاش درراه گسترش فرهنگ و رفاه

ملت ایران جشن بگیرد

**یکشنبه ۲۲ مهرماه برابر با ۱۴ اکتبر**

از ساعت ۳ تا ۵ بعداز ظهر روبروی ساختمان فدرال لس آنجلس

با پرچمهای شیروخورشید تصاویر شهبانوونمادهای فیرزه‌ای

در یک نمایش عزم و عاطفه ملی

این مراسم را با سادگی مردمی و شکوه مبارزاتی اجرا می کنیم

پاینده ایران

سرنگون باد جمهوری اجامر اشغالگر ایران



# خدمات و سرویس

Paralegal Services and
Collection Services

PARALEGAL
GROUP CENTER

به مدیریت
جمشید گودرزی

714-418-7146

310-272-5097

949-679-1888

www.ucclaagroup.com
universallaw2@yahoo.com

در کانون خبر:

# معرفی مدیر عامل زنان بنیانگذار سازمان Time’s up

شب سه شنبه، زنان بنیانگذار سازمان Time’s up با گردهم‌ایی در هالیوود، مدیر عامل و رئیس اجرای سازمان را به رسانه‌ها معرفی کردند. این مهم در سالگشت جنبش Me too روی داد.

لیزا بوردرز (Lisa Borders) که در ۳ سال گذشته رئیس اتحادیه ملی بسکتبال زنان بوده است با کناره گیری از شغل خود، از این پس در مقام رهبری یکی از قدرتمندترین سازمان‌های زنان که در ژانویه ۲۰۱۸ بنیانگذاری شده است، خدمت خواهد کرد.

این سازمان که پس از افشای رسوایی تعرض و تجاوز جنسی هاروی واینستین به زنان و آغاز جنبش MeToo شکل گرفته است، تلاش دارد با گردآوری کمک مالی از زنان تاثیرگذار و کنشگر هالیوود، امکان مالی دفاع حقوقی از زنانی را برآورده نماید که در محیط کار و زندگی،قربانی مزاحمت و تعرض جنسی از سوی قدرتمندان معروف قرار می‌گیرند و نیاز به دادخواهی دارند.

# دستمزد ۱۵ دلاری برای کارمندان دیسنی لند

نشست سه شنبه شب ، شورای شهر آناهایم با حضور اعتراضی شماری از کارکنان دیسنی لند و صاحبان مشاغل دچار اغتشاش و انتقاد شدید حاضران شد، از سوی وکیل شهر آناهایم در این نشست مطرح شده بود که لایحه L که در انتخابات ماه نوامبر به رای گذاشته می‌شود در صورت تصویب نیز شامل مشاغل بزرگ از جمله دیسنی لند نمی‌شود و تنها شرکت‌های کوچک را پرداخت ساعتی ۱۵ دلار به عنوان حداقل دست مزد شامل خواهد شد و دیسنی لند با ۳۰۰۰۰ کارمند و کارگر مجبور به اجرای آن نخواهد بود. بر اساس این لایحه حداقل دستمزد ۱۵ دلار خواهد بود و از اول ژانویه ۲۰۱۹ سالی یک دلار به حداقل دستمزد افزوده باید شود تا در سال ۲۰۲۲ به ۱۸ دلار در ساعت دست یابند این نظر شورای شهر آناهایم از یک سو مورد اعتراض دیگر صاحبان مشاغل است و از سوی دیگر مورد اعتراض کارکنان دیسنی لند.

شرکت کتاب

KETAB CORP.

ketab.net

(310)
477-7477

12701 Van Nuys Blvd.,
Suite H
Pacoima CA 91331

Iranian
Information
Center

08Global.net

(818)
9-08 08 08

همیشه و در همه جا آخرین اطلاعات درباره رویدادهای ایرانی را در
**08Global.net/08event**
دنبال کنید

Iranian Events 08Global.net

لطفا جهت اطلاع زمان، نحوه و مشخصات هر رویداد با برگزار کننده رویداد تماس داشته باشید. ایرانشهر در قبال محتوی و نحوه برگزاری رویدادها مسئولیتی ندارد.

# رویدادهای هفته:
# از آدینه ۱۲ اکتبر ۲۰۱۸

اطلاعات رویدادهای خود را از طریق ایمیل:
**mojgana@ketab.com**
جهت درج در این صفحه و ثبت در سایت رویدادهای ایرانیان ارسال فرمایید.

تهیه و تنظیم: مژگان انوشیروانی

**یکشنبه ۱۴ اکتبر** ساعت ۳ تا ۵ بعدازظهر
## جشن میلاد شهبانو فرح پهلوی
**(818) 9 08 08 08**
روبروی ساختمان فدرال لس آنجلس
**West L.A. Federal Building**
11000 Wilshire Blvd #1000, Los Angeles, CA 90024

**پنجشنبه ۲۵ اکتبر** از ساعت ۷ شب
## بزم عارفان با بابک صفوت
**(818) 9 08 08 08**
**www.08tickets.com**
**Sholeh Restaurant, Meeting Room**
11330 Santa Monica Blvd, LA, CA 90025

**شنبه ۲۷ اکتبر**
## شب پیوند
**(310) 927-1926**
**(310) 444-0045**
**www.08Global.com**
**Eretz Cultural Center**
6170 Wilbur Ave. Tarzana, CA 91335

**یکشنبه ۲۸ اکتبر**
## رژه بزرگ ایرانیان
در پشتیبانی از جنبش ملت ایران
**(818) 9 08 08 08**
از روبروی ساختمان فدرال تا خیابان کورینت
From Wilshire Blvd to 1645 Corinth Ave

**شنبه ۳ نوامبر**
## ابی
**(310) 299-7587**
**www.axs.com**
**Microsoft Theater**
777 Chick Hearn Ct, Los Angeles, 90015

**یکشنبه ۱۱ نوامبر** ساعت ۲ تا ۶ بعدازظهر
## خاله سوسکه
**(310) 470-0800**
**Gindi Auditorium**
American Jewish University
15600 Mulholland Dr, Los Angeles, CA 90077

**دوشنبه ۱۹ نوامبر** ساعت ۴ تا ۸:۳۰ شب
## احسان یارشاطر
**Ehsan Yarshater a Homage**
**UCLA Faculty Center, California Room**
480 Charles E Young Dr East, Los Angeles CA 90095

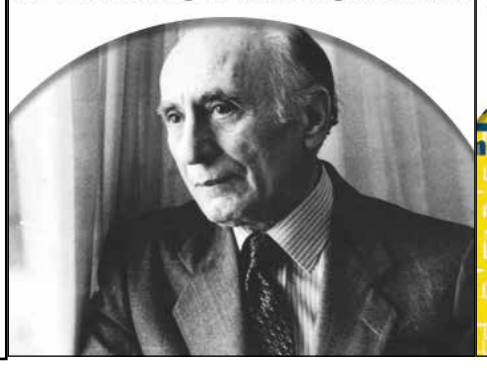


## شرکت کتاب پیشگام در انتشار و فروش کتاب‌های دیجیتال
با استفاده از تکنولوژی
Google play
www.ketab.net

## صدها عنوان کتاب کودکان
در انتظار شما که می‌خواهید فرزند، نوه و نواده خود را که هستی همه خانواده هستند در درون خانواده حفظ کنید
آنان به زبان شیرین فارسی قصه‌ها را
از زبان شما می‌شنوند
با شما به خواب می‌روند
و با رویای شیرین زبان فارسی بیدار می‌شوند

کتابفروشی شرکت کتاب در انتظار شما برای برآورده کردن خواسته شما به نهضت کتابخوانی برای کودکان در غربت بپیوندید
**(310) 477-7477**
**(818) 9-080808**
شرکت کتاب
www.ketab.net
12701 Van Nuys Blvd, Unit H, Pacoima CA 91331

## جدیدترین شماره‌های مجلات جدول در شرکت کتاب
**(310) 477-7477**
**(818) 9-080808**
شرکت کتاب
www.ketab.net
12701 Van Nuys Blvd, Unit H, Pacoima CA 91331

# ایرانشهر 138

رایگان
FREE
در جنوب کالیفرنیا

هفته نامه خبری، فرهنگی، سیاسی ایرانشهر - سال بیست و سوم - شماره ۱۳۸ - آدینه ۱۲ اکتبر ۲۰۱۸

IRANSHAHR WEEKLY NEWSPAPER - YEAR:23 - NO: 138 - OCTOBER, 12, 2018 www.iranshahrnewsagency.com


درکانون خبر:

# کتاب «آشپزی در ایران» تالیف نجمیه باتمانقلیچ درمیان ۱۹ کتاب آشپزی برگزیده سال ۲۰۱۸

روزنامه نیویورک تایمز «کتاب اشپزی در ایران» را به عنوان ۱۹ کتاب برگزیده آشپزی سال انتخاب کرده است .
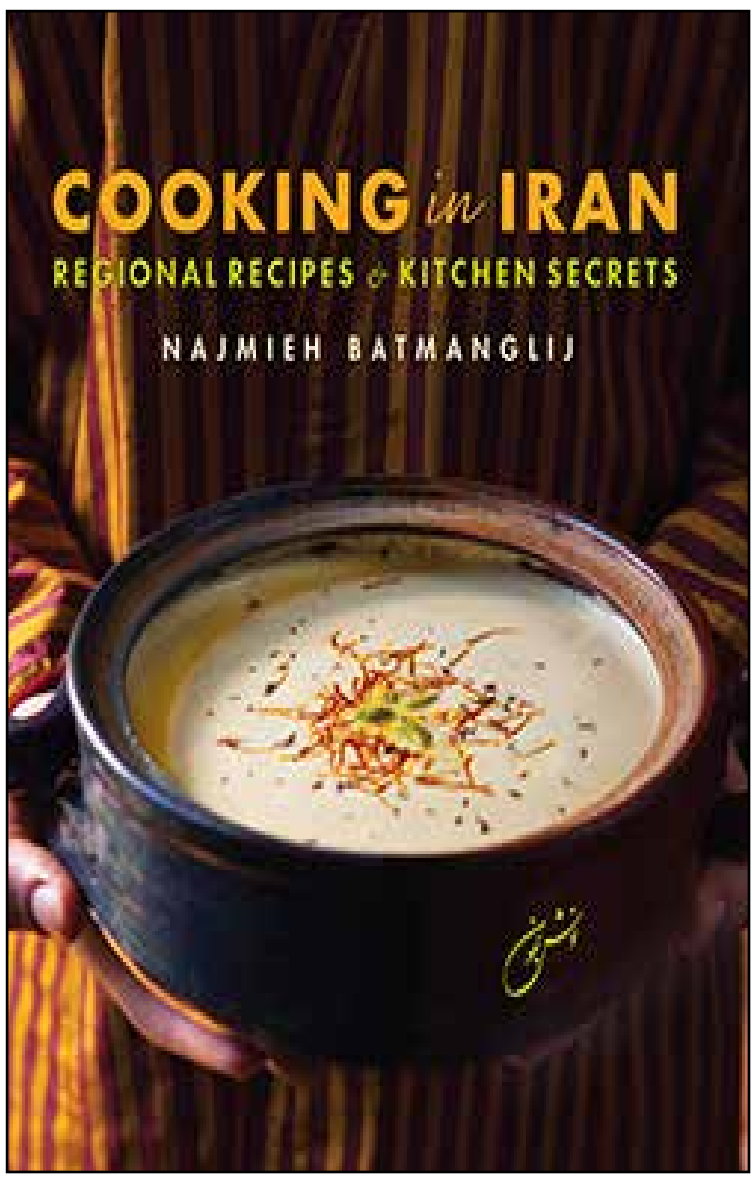
خانم نجمیه باتمانقلیچ از سال ۱۹۷۹ تا کنون ۸ جلد کتاب در امریکا در مورد آشپزی مدرن و باستانی ایران نوشته است. کشوری که او تا در آنجا بدنیا امده و بزرگ شده است ، نوشته است. کتاب جدیدش " آشپزی در ایران" - از انتشارت موسسه میج که به بهای ٦٥ دلار عرضه شده است- ،این کتاب جدید نجمیه یکی از شاهکار های اوست.. این نخستین کتابی است که پس از سالها دوری از وطن توانسته آزادانه به تمام نقاط ایران با دفتر یادداشت و دوربین سفر کرده و آن را تالیف کند. . نتیجه این سیر و سیاحت کتابی است مجلل و زیبا از ایران مدرن که غذا ها و مردمانش را در بر می گیرد. ازبازار های ماهی در شمال کشور گرفته که انباشته از ماهی های آزاد است تا کشتزارهایی انار پسته و زعفران و ادویه های هندی در منطقه خلیج فارس، زیبایی های ویژه ای را در معرض دید خواننده قرار می دهد. کتاب «آشپزی در ایران» با ٤٠٠ دستورالعمل آشپزی ، تاریخ پخت و پز، قوم شناسی و تفحصی عمیق در اجزای ترکیبی غذاها مانند برنج دودی و زرشک است. کتابی جدید و اساسی برای شناخت فرهنگ غذایی و قوم شناسی ایران است.